

## Dirección Regional de Salud Piura Oficina de Epidemiología

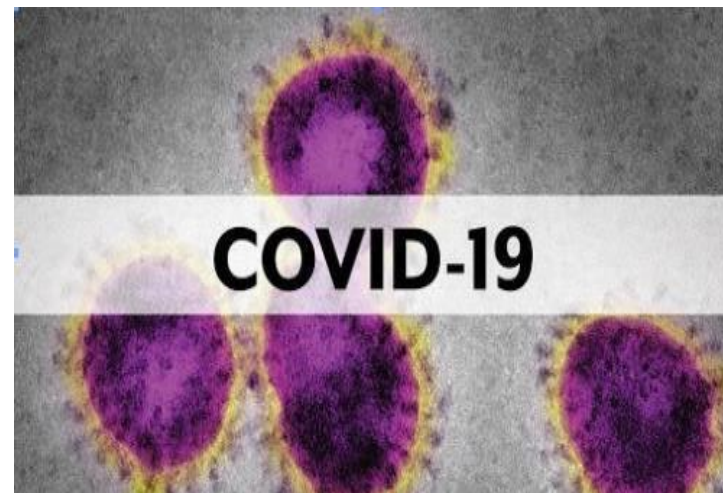

# Sala de Situación Covid-19 en Piura

Semana Epidemiológica N.º 09 -2021  
( Al 02 de Marzo)

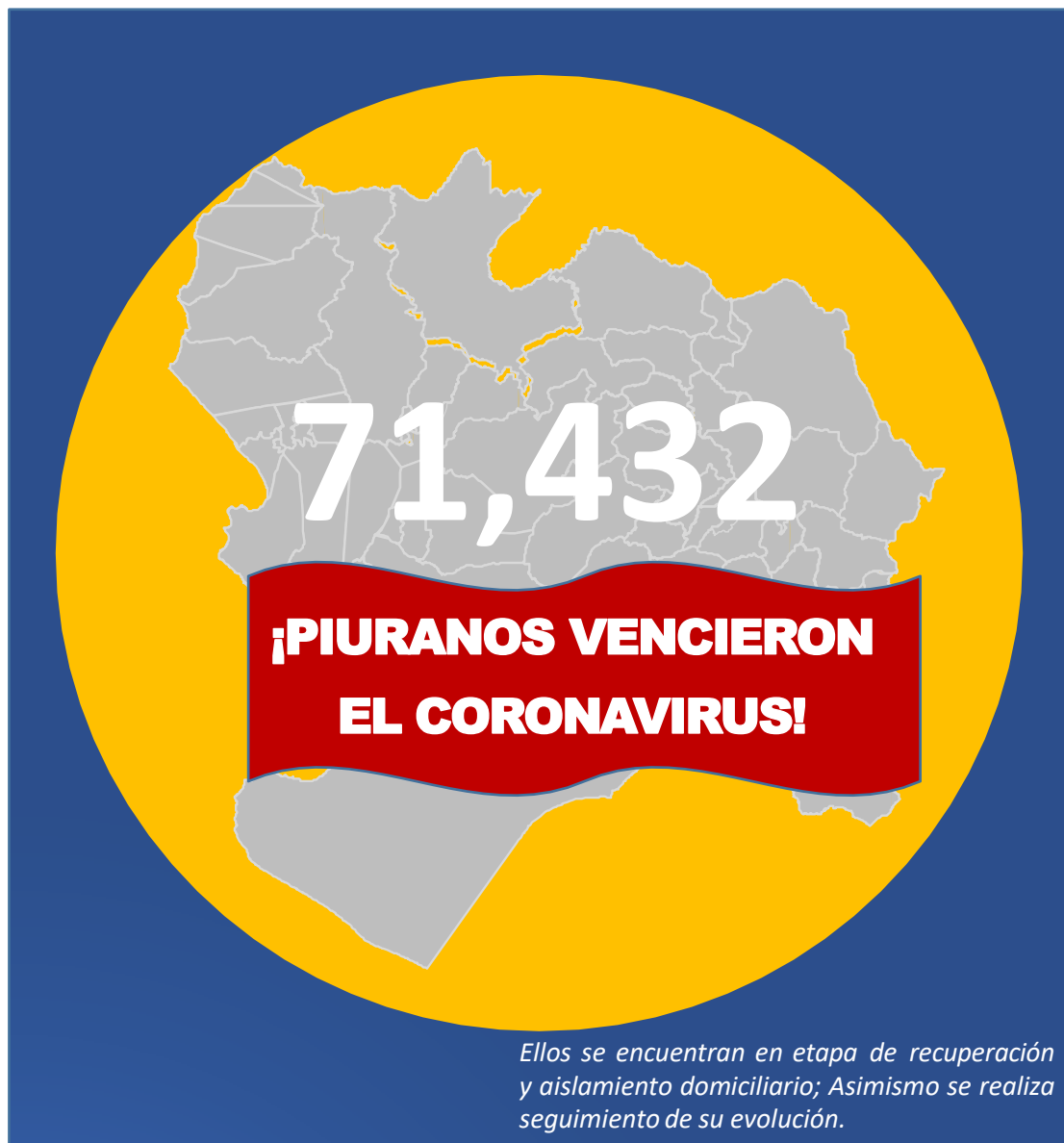

**ALTAS  
HOSPITALARIAS  
8,156**

**RECUPERADOS:  
EXTRAHOSPITALARIOS  
63,276**

## Tasa de Incidencia Acumulada de Casos Confirmados de COVID-19 según distritos Piura 2020-2021

Distrito Residencia	T.I.A
ARENAL	84.43
BELLAVISTA DE LA UNION	81.89
EL ALTO	80.89
PARIÑAS	78.65
COLAN	72.12
LOBITOS	70.37
PAITA	70.33
PIURA	68.25
VICHAYAL	66.69
AMOTAPE	66.33
LOS ORGANOS	65.79
MIGUEL CHECA	53.51
CASTILLA	53.22
SALITRAL (Luciano Castillo)	51.30
CHULUCANAS	50.83
BERNAL	50.72
LA BREA	48.58
BELLAVISTA	48.28
IGNACIO ESCUDERO	46.07
MANCORA	45.11
LA HUACA	44.52
SULLANA	44.09
MORROPON	43.97
CATACAOS	42.64
SAN JUAN DE BIGOTE	41.20
SECHURA	38.30
TAMARINDO	36.41
VEINTISÉIS DE OCTUBRE	36.18
LALAQUIZ	34.95
MARCAVELICA	34.48
QUERECOTILLO	34.34
CANCHAQUE	32.61
EL TALLAN	30.36
VICE	29.98

Distrito Residencia	T.I.A
LA UNION	29.78
HUANCABAMBA	29.18
SUYO	25.71
PAIMAS	25.63
BUENOS AIRES	25.47
AYABACA	23.32
MONTERO	23.08
CRISTO NOS VALGA	22.92
SALITRAL (Diresa Piura)	22.30
SAN MIGUEL DE EL FAIQUE	21.89
LA ARENA	21.53
SANTA CATALINA DE MOSSA	20.97
RINCONADA LLICUAR	20.67
LAS LOMAS	20.08
LA MATANZA	19.01
JILILI	18.86
CURA MORI	17.54
CHALACO	16.65
TAMBO GRANDE	15.87
LANCONES	15.12
SAPILICA	14.76
YAMANGO	14.57
SICCHEZ	13.56
HUARMACA	11.02
PACAIPAMPA	10.71
SONDOR	10.69
SONDORILLO	8.86
EL CARMEN DE LA FRONTERA	7.83
FRIAS	7.49
SANTO DOMINGO	7.02
LAGUNAS	5.15
<b>Departamento Piura</b>	<b>41.83</b>

**X1000 Habitantes**

## Tasa de Incidencia Acumulada de Casos Confirmados de COVID-19 según distritos Piura 2020-2021

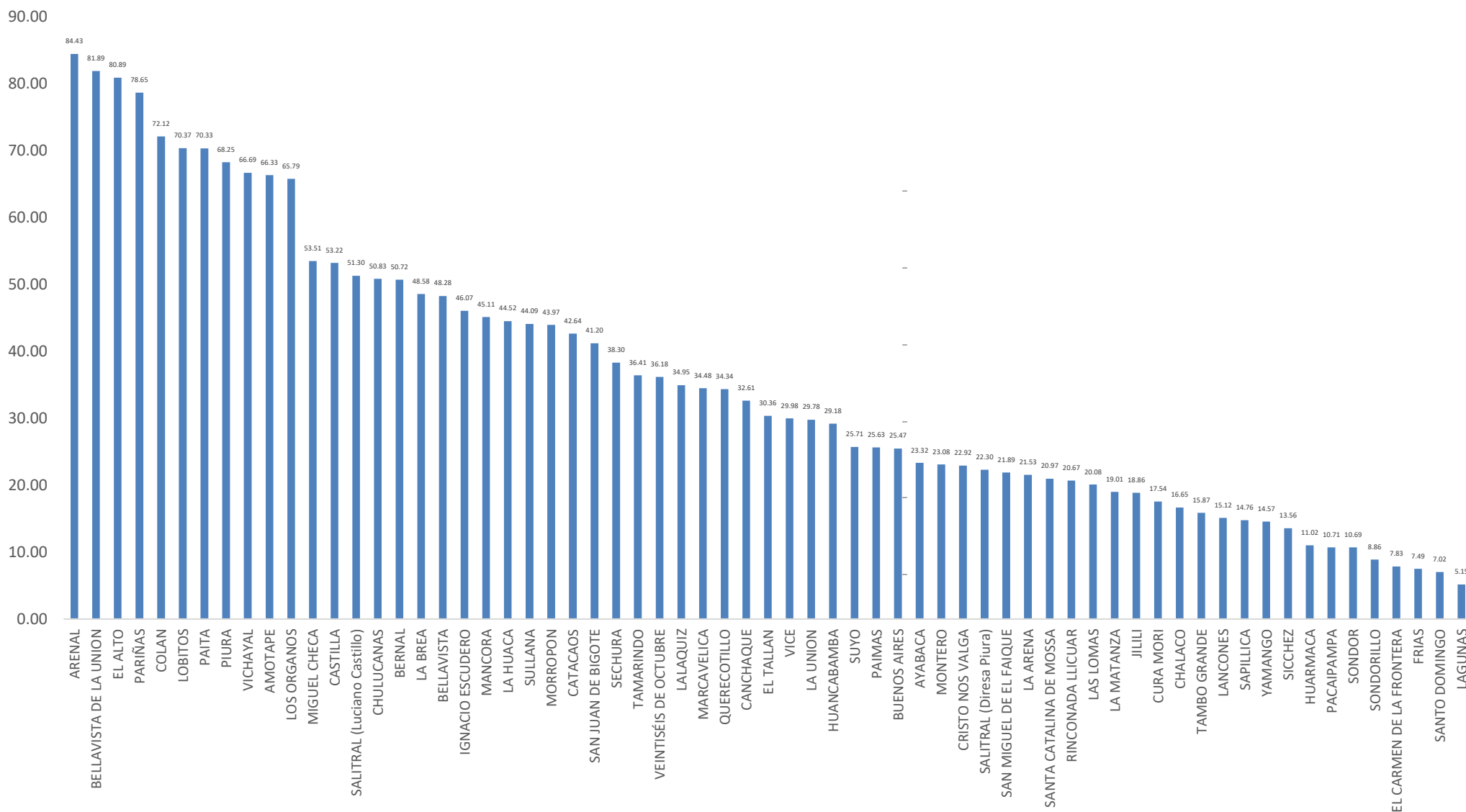

## Tasa de Incidencia Acumulada de casos confirmados de COVID-19 según provincias Piura – 2020-2021

PROVINCIA	T.I.A
TALARA	71.81
PAITA	66.87
SULLANA	42.26
PIURA	41.09
SECHURA	38.93
MORROPON	37.34
HUANCABAMBA	17.91
AYABACA	16.86
<b>Departamento Piura</b>	<b>41.83</b>

**x1000 habitantes**

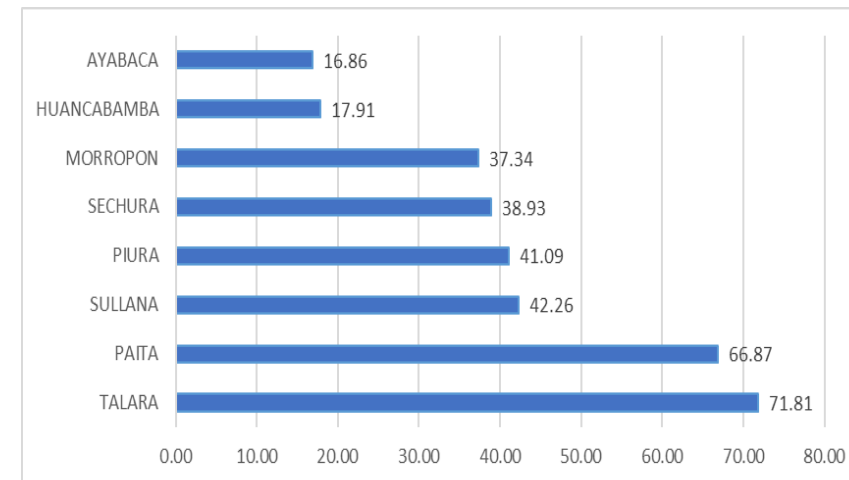

## Letalidad de Casos Confirmados de COVID-19 según Provincias Piura 2020-2021

Provincia	Letalidad
MORROPON	7.21
PAITA	3.93
SULLANA	3.98
PIURA	3.86
SECHURA	3.54
HUANCABAMBA	3.51
TALARA	2.49
AYABACA	2.16
Otros Departamentos	3.78
<b>Total general</b>	<b>3.91</b>

**x100 habitantes**

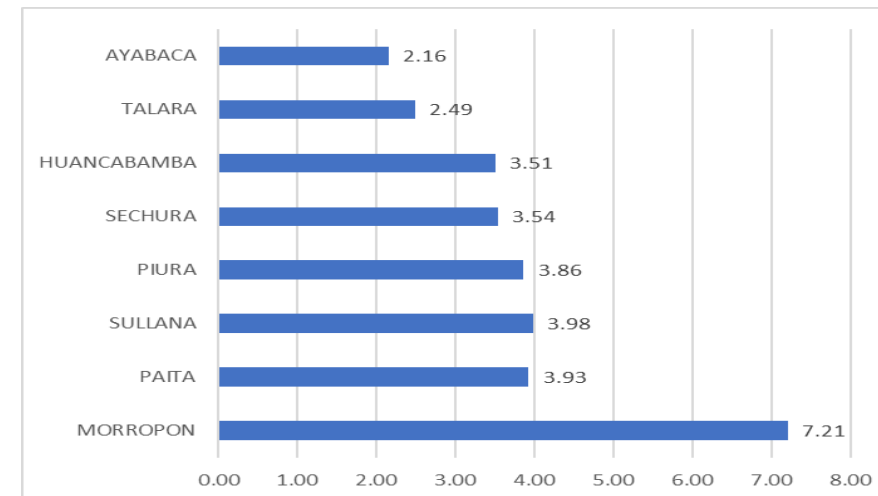

## Porcentaje de Positividad procesadas por COVID-19 según distritos Piura 2020-2021

Distrito Residencia	Pruebas Positivas	Pruebas Negativas	Total de Pruebas	%
PARIÑAS	7872	1930	9802	80.31
PAITA	7238	2569	9807	73.80
SULLANA	8674	3600	12274	70.67
BELLAVISTA	2048	1274	3322	61.65
CHULUCANAS	4313	2758	7071	61.00
CATACAOS	3439	2700	6139	56.02
PIURA	11502	9385	20887	55.07
VEINTISÉIS DE OCTUBRE	6052	5401	11453	52.84
MARCAVELICA	1110	1061	2171	51.13
IGNACIO ESCUDERO	1026	990	2016	50.89
CASTILLA	8474	8522	16996	49.86
QUERECOTILLO	968	1085	2053	47.15
COLAN	1000	1135	2135	46.84
HUANCABAMBA	984	1204	2188	44.97
AYABACA	990	1230	2220	44.59
MANCORA	648	821	1469	44.11
EL ALTO	635	832	1467	43.29
TAMBO GRANDE	2092	2855	4947	42.29
LA HUACA	581	824	1405	41.35
LOS ORGANOS	691	1009	1700	40.65
LA ARENA	895	1316	2211	40.48
LAS LOMAS	596	888	1484	40.16
LA UNION	1336	2012	3348	39.90
HUARMACA	501	802	1303	38.45
MIGUEL CHECA	514	831	1345	38.22
LA BREA	642	1072	1714	37.46
SALITRAL (Luciano Castillo)	382	729	1111	34.38
VICHAYAL	355	711	1066	33.30
SECHURA	1815	3716	5531	32.82
BERNAL	410	848	1258	32.59
MORROPON	692	1436	2128	32.52
BELLAVISTA DE LA UNION	392	920	1312	29.88
PACAIPAMPA	292	696	988	29.55

Distrito Residencia	Pruebas Positivas	Pruebas Negativas	Total de Pruebas	%
PAIMAS	292	704	996	29.32
SAN JUAN DE BIGOTE	301	747	1048	28.72
CANCHAQUE	299	776	1075	27.81
LANCONES	223	641	864	25.81
CURA MORI	361	1113	1474	24.49
LA MATANZA	269	849	1118	24.06
BUENOS AIRES	228	735	963	23.68
TAMARINDO	186	627	813	22.88
FRIAS	200	678	878	22.78
VICE	466	1587	2053	22.70
SAPILLICA	198	696	894	22.15
SAN MIGUEL DE EL FAIQUE	218	781	999	21.82
SALITRAL (Diresa Piura)	209	755	964	21.68
AMOTAPE	172	660	832	20.67
SUYO	350	1394	1744	20.07
LALAQUIZ	180	753	933	19.29
CHALACO	167	714	881	18.96
YAMANGO	155	663	818	18.95
MONTERO	172	741	913	18.84
EL TALLAN	166	878	1044	15.90
LOBITOS	128	694	822	15.57
EL CARMEN DE LA FRONTERA	120	673	793	15.13
SONDOR	101	672	773	13.07
SONDORILLO	105	705	810	12.96
ARENAL	96	686	782	12.28
SANTA CATALINA DE MOSSA	96	728	824	11.65
CRISTO NOS VALGA	98	827	925	10.59
RINCONADA LLICUAR	72	715	787	9.15
JILILI	58	674	732	7.92
SANTO DOMINGO	57	688	745	7.65
LAGUNAS	41	644	685	5.99
SICCHEZ	29	657	686	4.23
<b>Otros Departamentos</b>	687	978	1665	41.26
<b>Total general</b>	<b>85659</b>	<b>92995</b>	<b>178654</b>	<b>47.95</b>

# Letalidad de Casos Confirmados de COVID-19 según distritos Piura 2020-2021

Distrito Residencia	Letalidad
LA MATANZA	9.79
CHULUCANAS	8.38
BUENOS AIRES	7.89
SICCHEZ	6.90
LAS LOMAS	6.21
TAMBO GRANDE	5.78
RINCONADA LLICUAR	5.56
MANCORA	5.40
SALITRAL (Diresa Piura)	5.26
AMOTAPE	4.65
PIURA	4.58
BELLAVISTA	4.54
QUERECOTILLO	4.44
TAMARINDO	4.30
SECHURA	4.30
IGNACIO ESCUDERO	4.19
MORROPON	4.19
LA HUACA	4.13
SULLANA	4.10
PAITA	3.99
SONDOR	3.96
VICHAYAL	3.94
LOBITOS	3.91
LALAQUIZ	3.89
CURA MORI	3.88
HUANCABAMBA	3.86
COLAN	3.80
LOS ORGANOS	3.76
MARCAVELICA	3.69
SAN MIGUEL DE EL FAIQUE	3.67
VEINTISÉIS DE OCTUBRE	3.65
LA ARENA	3.58
EL ALTO	3.46

Distrito Residencia	Letalidad
JILILI	3.45
BERNAL	3.41
HUARMACA	3.39
CANCHAQUE	3.34
SAN JUAN DE BIGOTE	3.32
CASTILLA	3.14
MIGUEL CHECA	3.11
EL TALLAN	3.01
LA UNION	2.99
MONTERO	2.91
SALITRAL (Luciano Castillo)	2.88
SUYO	2.86
SONDORILLO	2.86
SAPILLICA	2.53
CATACAOS	2.50
LAGUNAS	2.44
PAIMAS	2.40
PACAIPAMPA	2.40
VICE	2.36
LA BREA	2.18
SANTA CATALINA DE MOSSA	2.08
PARIÑAS	2.06
FRIAS	2.00
YAMANGO	1.94
CHALACO	1.80
BELLAVISTA DE LA UNION	1.79
AYABACA	1.41
LANCONES	1.35
CRISTO NOS VALGA	1.02
EL CARMEN DE LA FRONTERA	0.83
Otros Departamentos	3.78
<b>Departamento Piura</b>	<b>3.91</b>



## Tasa de Mortalidad de COVID-19 según distritos Piura 2020-2021

Distrito Residencia	Mortalidad
CHULUCANAS	4.19
PIURA	3.02
PAITA	2.81
EL ALTO	2.80
LOBITOS	2.75
COLAN	2.74
AMOTAPE	2.71
VICHAYAL	2.63
LOS ORGANOS	2.48
MANCORA	2.44
BELLAVISTA	2.19
BUENOS AIRES	2.01
LA MATANZA	1.98
IGNACIO ESCUDERO	1.93
MORROPON	1.84
LA HUACA	1.84
SULLANA	1.81
BERNAL	1.73
CASTILLA	1.67
MIGUEL CHECA	1.67
SECHURA	1.65
PARIÑAS	1.62
TAMARINDO	1.57
QUERECOTILLO	1.53
SALITRAL (Luciano Castillo)	1.48
BELLAVISTA DE LA UNION	1.46
SAN JUAN DE BIGOTE	1.37
LALAQUIZ	1.36
VEINTISÉIS DE OCTUBRE	1.32
MARCAVELICA	1.27
LAS LOMAS	1.25
SALITRAL (Diresa Piura)	1.17
RINCONADA LLICUAR	1.15
HUANCABAMBA	1.13

Distrito Residencia	Mortalidad
CANCHAQUE	1.09
CATACAOS	1.07
LA BREA	1.06
SICCHEZ	0.94
TAMBO GRANDE	0.92
EL TALLAN	0.91
LA UNION	0.89
SAN MIGUEL DE EL FAIQUE	0.80
LA ARENA	0.77
SUYO	0.73
VICE	0.71
CURA MORI	0.68
MONTERO	0.67
JILILI	0.65
PAIMAS	0.61
SANTA CATALINA DE MOSSA	0.44
SONDOR	0.42
HUARMACA	0.37
SAPILICA	0.37
AYABACA	0.33
CHALACO	0.30
YAMANGO	0.28
PACAIPAMPA	0.26
SONDORILLO	0.25
CRISTO NOS VALGA	0.23
LANCONES	0.20
FRIAS	0.15
LAGUNAS	0.13
EL CARMEN DE LA FRONTERA	0.07
<b>Departamento Piura</b>	<b>1.64</b>

# Tasa de Mortalidad de Casos Confirmados de COVID-19 según distritos Piura 2020-2021

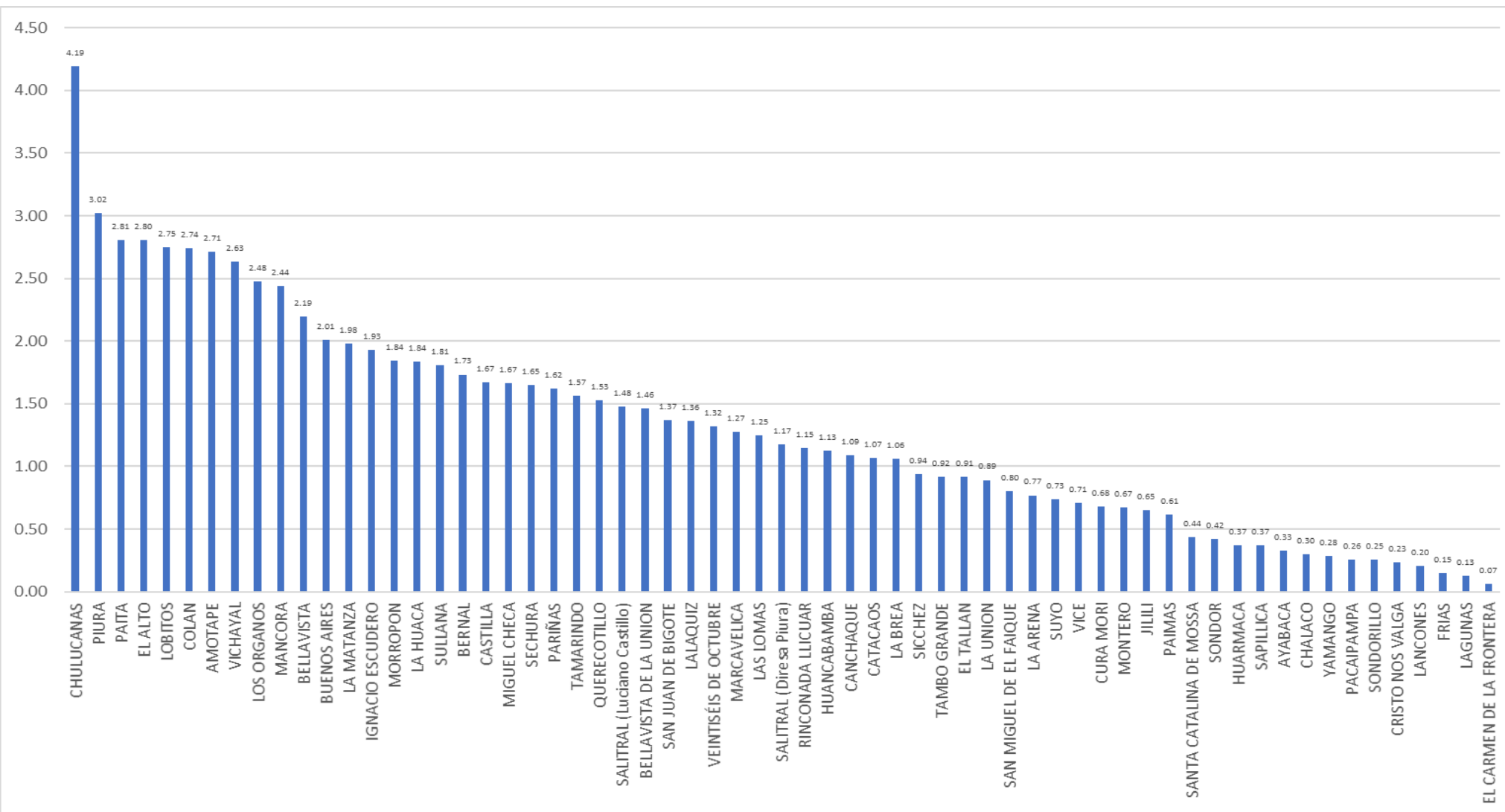

Fuente: DIRESA PIURA/OEPI. (\*) SE 09- 2021 (al 02/03/2021)

## Casos Confirmados COVID-19 según distritos - Piura 2020-2021

Distrito Residencia	Sintomaticos	Asintomaticos	Casos Confirmados	%
PIURA	7121	4381	11502	13.43
SULLANA	5959	2715	8674	10.13
CASTILLA	5120	3354	8474	9.89
PARIÑAS	3321	4551	7872	9.19
PAITA	4352	2886	7238	8.45
VEINTISÉIS DE OCTUBRE	3592	2460	6052	7.07
CHULUCANAS	2819	1494	4313	5.04
CATACAOS	1732	1707	3439	4.01
TAMBO GRANDE	1565	527	2092	2.44
BELLAVISTA	1367	681	2048	2.39
SECHURA	806	1009	1815	2.12
LA UNION	691	645	1336	1.56
MARCAVELICA	824	286	1110	1.30
IGNACIO ESCUDERO	854	172	1026	1.20
COLAN	825	175	1000	1.17
AYABACA	537	453	990	1.16
HUANCABAMBA	393	591	984	1.15
QUERECOTILLO	730	238	968	1.13
LA ARENA	557	338	895	1.04
MORROPON	362	330	692	0.81
LOS ORGANOS	534	157	691	0.81
MANCORA	497	151	648	0.76
LA BREA	353	289	642	0.75
EL ALTO	377	258	635	0.74
LAS LOMAS	387	209	596	0.70
LA HUACA	493	88	581	0.68
MIGUEL CHECA	394	120	514	0.60
HUARMACA	152	349	501	0.58
VICE	180	286	466	0.54
BERNAL	207	203	410	0.48
BELLAVISTA DE LA UNION	210	182	392	0.46
SALITRAL (Luciano Castillo)	266	116	382	0.45
CURA MORI	189	172	361	0.42

Distrito Residencia	Sintomaticos	Asintomaticos	Casos Confirmados	%
VICHAYAL	199	156	355	0.41
SUYO	246	104	350	0.41
SAN JUAN DE BIGOTE	165	136	301	0.35
CANCHAQUE	186	113	299	0.35
PACAIPAMPA	148	144	292	0.34
PAIMAS	234	58	292	0.34
LA MATANZA	147	122	269	0.31
BUENOS AIRES	106	122	228	0.27
LANCONES	159	64	223	0.26
SAN MIGUEL DE EL FAIQUE	86	132	218	0.25
SALITRAL (Diresa Piura)	100	109	209	0.24
FRIAS	87	113	200	0.23
SAPILICA	124	74	198	0.23
TAMARINDO	152	34	186	0.22
LALAQUIZ	105	75	180	0.21
AMOTAPE	167	5	172	0.20
MONTERO	95	77	172	0.20
CHALACO	46	121	167	0.19
EL TALLAN	148	18	166	0.19
YAMANGO	65	90	155	0.18
LOBITOS	74	54	128	0.15
EL CARMEN DE LA FRONTERA	46	74	120	0.14
SONDORILLO	33	72	105	0.12
SONDOR	64	37	101	0.12
CRISTO NOS VALGA	39	59	98	0.11
ARENAL	46	50	96	0.11
SANTA CATALINA DE MOSSA	20	76	96	0.11
RINCONADA LLICUAR	45	27	72	0.08
JILILI	24	34	58	0.07
SANTO DOMINGO	19	38	57	0.07
LAGUNAS	25	16	41	0.05
SICCHEZ	16	13	29	0.03
Otros Departamentos	306	381	687	0.80
<b>Total general</b>	<b>51288</b>	<b>34371</b>	<b>85659</b>	<b>100.00</b>

# Casos Confirmados Covid-19 Según Semana Epidemiológica Piura 2020-2021

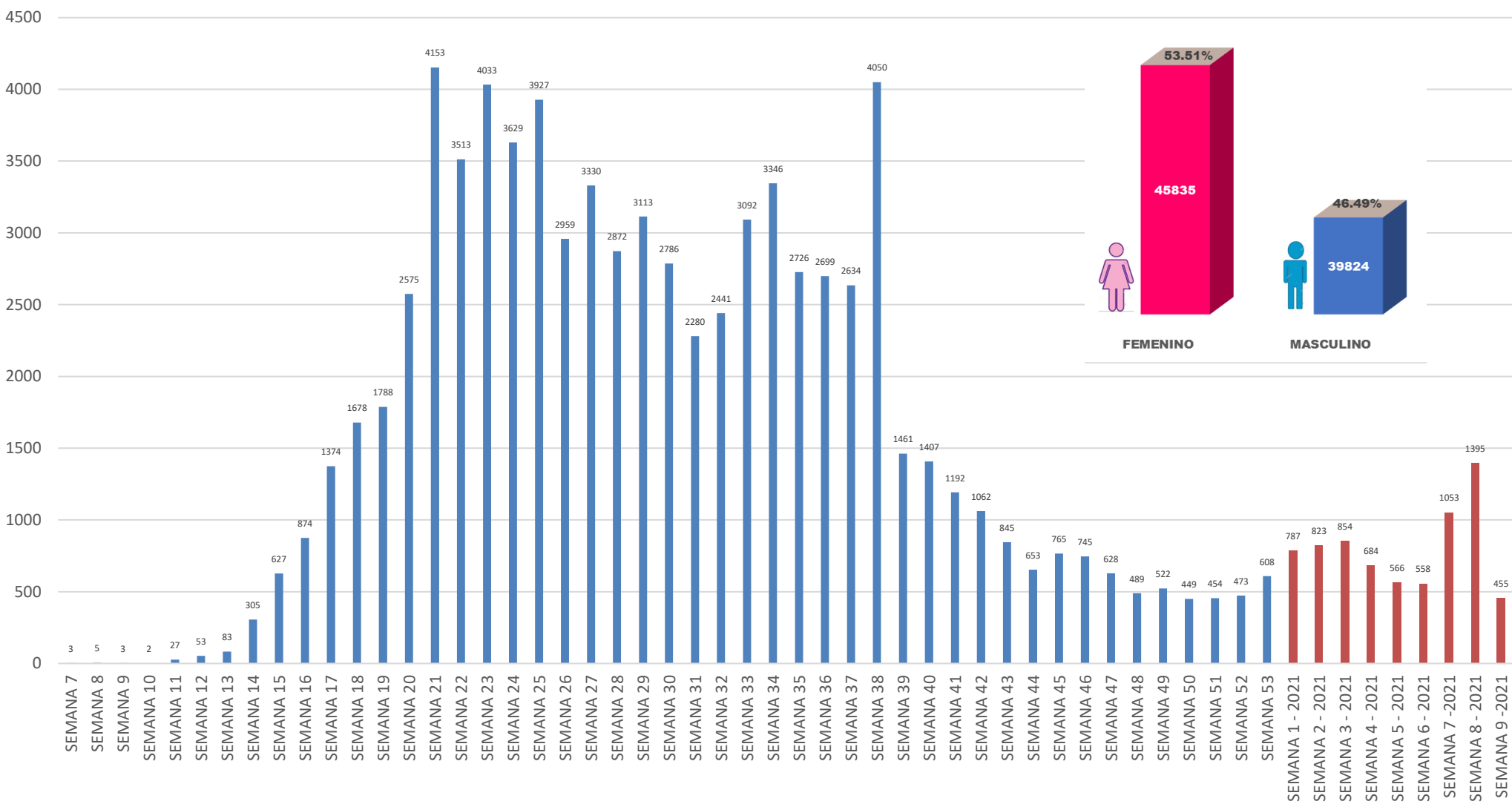

Fuente: DIRESA PIURA/OEPI. (\*) SE 09- 2021 (al 02/03/2021)

## Defunciones Confirmados COVID-19 según distritos - Piura 2020-2021

Distrito Residencia	Defunciones	Letalidad
LA MATANZA	28	9.79
CHULUCANAS	367	8.38
BUENOS AIRES	18	7.89
SICCHEZ	2	6.90
LAS LOMAS	37	6.21
TAMBO GRANDE	121	5.78
RINCONADA LLICUAR	4	5.56
MANCORA	35	5.40
SALITRAL (Diresa Piura)	11	5.26
AMOTAPE	8	4.65
PIURA	527	4.58
BELLAVISTA	93	4.54
QUERECOTILLO	43	4.44
TAMARINDO	8	4.30
SECHURA	78	4.30
IGNACIO ESCUDERO	43	4.19
MORROPON	29	4.19
LA HUACA	24	4.13
SULLANA	356	4.10
PAITA	289	3.99
SONDOR	4	3.96
VICHAYAL	14	3.94
LOBITOS	5	3.91
LALAQUIZ	7	3.89
CURA MORI	14	3.88
HUANCABAMBA	38	3.86
COLAN	38	3.80
LOS ORGANOS	26	3.76
MARCAVELICA	41	3.69
SAN MIGUEL DE EL FAIQUE	8	3.67
VEINTISÍS DE OCTUBRE	221	3.65
LA ARENA	32	3.58
EL ALTO	22	3.46

Distrito Residencia	Defunciones	Letalidad
JILILI	2	3.45
BERNAL	14	3.41
HUARMACA	17	3.39
CANCHAQUE	10	3.34
SAN JUAN DE BIGOTE	10	3.32
CASTILLA	266	3.14
MIGUEL CHECA	16	3.11
EL TALLAN	5	3.01
LA UNION	40	2.99
MONTERO	5	2.91
SALITRAL (Luciano Castillo)	11	2.88
SUYO	10	2.86
SONDORILLO	3	2.86
SAPILICA	5	2.53
CATACAOS	86	2.50
LAGUNAS	1	2.44
PAIMAS	7	2.40
PACAIPAMPA	7	2.40
VICE	11	2.36
LA BREA	14	2.18
SANTA CATALINA DE MOSSA	2	2.08
PARIÑAS	162	2.06
FRIAS	4	2.00
YAMANGO	3	1.94
CHALACO	3	1.80
BELLAVISTA DE LA UNION	7	1.79
AYABACA	14	1.41
LANCONES	3	1.35
CRISTO NOS VALGA	1	1.02
EL CARMEN DE LA FRONTERA	1	0.83
Otros Departamentos	26	3.78
<b>Departamento Piura</b>	<b>3357</b>	<b>3.91</b>

# Defunciones Covid-19 Según Semana Epidemiológica Piura 2020-2021

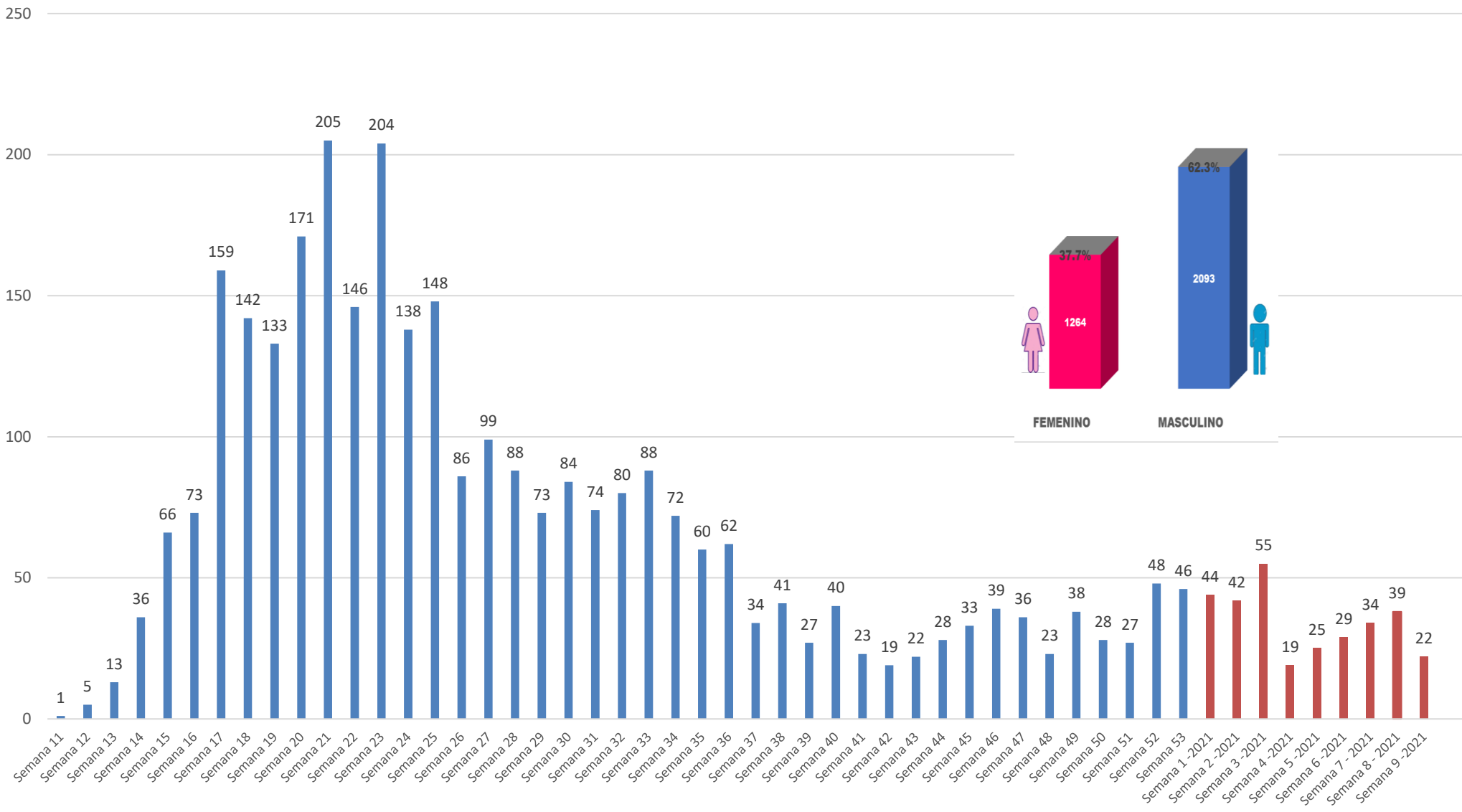

Fuente: DIRESA PIURA/OEPI. (\*) SE 09- 2021 (al 02/03/2021)

## Defunciones Confirmados COVID-19 según grupo de edad Piura 2020-2021

Según Grupo de Edad	Defunciones	%	Letalidad
Niño(0-11años)	29	0.009	0.81
Joven(18-29años)	35	0.010	0.19
Adulto Mayor(60 años a mas)	2392	0.713	15.53
Adulto Joven(30-59años)	894	0.266	1.97
Adolescente(12-17años)	7	0.002	0.24
<b>Total general</b>	<b>3357</b>	<b>1.000</b>	<b>3.91</b>
FEMENINO	1264		
MASCULINO	2093		

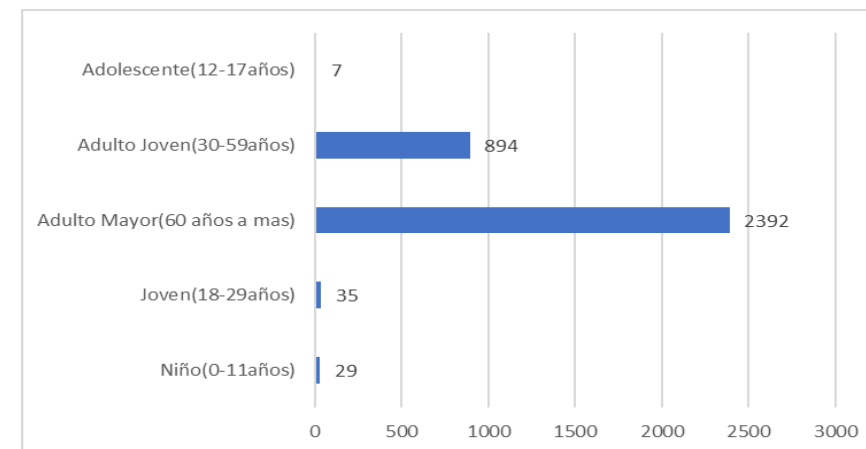

SEGÚN GRUPO ETAREO	AÑO 2021							
	% SE 02	% SE 03	% SE 04	% SE 05	% SE 06	% SE 07	% SE 08	% SE 09
Niño (0-11 años)	0.00	8.89	0.00	0.00	0.00	0.00	0.00	0.00
Adolescentes (12-17 años)	0.00	0.00	0.00	0.00	0.00	0.00	0.00	0.00
Joven (18-29 años)	0.00	17.78	0.00	0.00	0.00	0.00	0.00	0.00
Adulto Joven (30-59 años)	15.38	30.00	7.06	17.07	18.00	11.11	3.33	20.83
Adulto Mayor (60+ años)	84.62	43.33	92.94	82.93	82.00	88.89	96.67	79.17
<b>Total</b>	<b>100.00%</b>	<b>100.00%</b>	<b>100.00%</b>	<b>100.00%</b>	<b>100.00%</b>	<b>100.00%</b>	<b>100.00%</b>	<b>100.00%</b>

# HOSPITALIZADOS COVID-19, PIURA- 2021

ESTABLECIMIENTO DE SALUD	FECHA	INGRESOS		HOSPITALIZADOS		UCI		ALTAS	
		TOTALES	DEL DIA	TOTALES	DEL DIA	TOTALES	DEL DIA	TOTALES	DEL DIA
HOSPITAL III JOSE CAYETANO HEREDIA	2/03/2021	70	0	75	0	64	0	0	0
HOSPITAL SANTA ROSA	2/03/2021	141	8	94	2	17	0	0	2
HOSP. APOYO II SULLANA	2/03/2021	27	0	67	0	8	0	0	0
HOSPITAL LAS MERCEDES PAITA	2/03/2021	77	6	66	4	0	0	0	2
HOSPITAL I MIGUEL CRUZADO VERA - ESSALUD PAITA	2/03/2021	2	0	4	0	0	0	0	0
HOSPITAL ESSALUD TALARA	2/03/2021	2	0	2	0	1	0	0	0
HOSPITAL CHULUCANAS	2/03/2021	46	0	59	0	0	0	0	0
SANIDAD POLICIA NACIONAL PERU	2/03/2021	1	0	1	0	0	0	0	0
		<b>618</b>	<b>14</b>	<b>527</b>	<b>6</b>	<b>90</b>	<b>0</b>	<b>4635</b>	<b>4</b>

Los Datos del Hospital III Jose Cayetano Heredia incluye los AHT de la Yidenita



## Disponibilidad de Camas UCI – Covid-19

N° ▲	Oferta Disponible Diferenciada para COVID-19					
	IPRESS	UCI * ◊	VENTIL. ◊	UCIN * ◊	Hosp. * ◊	Triaje Emerg.
1	HOSPITAL III TALARA	8	9	0	21	Si
2	HOSPITAL DE APOYO II - 2, SULLANA	1	3	0	143	Si
3	SANNA - CLINICA BELEN	1	2	0	0	Si
4	HOSPITAL DE APOYO II - 1 NUESTRA SEÑORA DE LAS MERCEDES - PAITA	0	0	0	60	Si
5	HOSPITAL DE LA AMISTAD PERU - COREA SANTA ROSA II-2	0	0	0	42	Si
6	HOSPITAL III JORGE REATEGUI DELGADO	0	0	0	39	Si
7	E.S II-1 HOSPITAL CHULUCANAS	0	0	0	26	Si
8	ADMINISTRADORA CLINICA TRESA	0	0	0	6	No
9	HOSPITAL PRIVADO DEL PERU	0	0	0	2	Si
10	GRUPO CARITA FELIZ S.A.	0	0	0	0	Si
11	AUNA CLINICA MIRAFLORES	0	0	0	0	Si