

## Dirección Regional de Salud Piura Oficina de Epidemiología

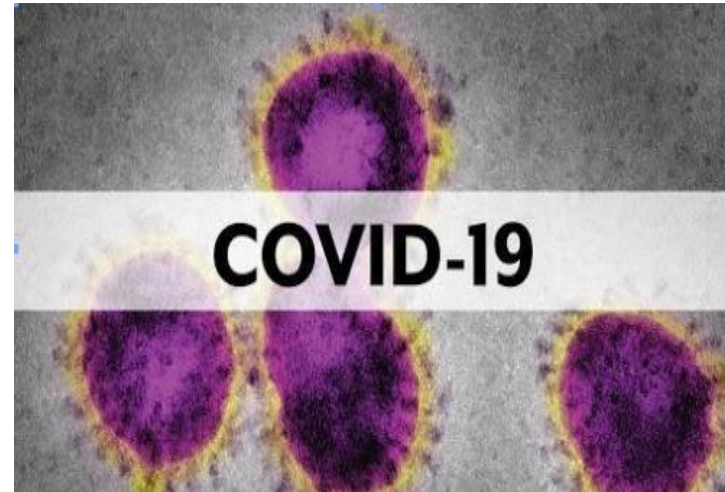

# Sala de Situación Covid-19 en Piura

Semana Epidemiológica N.º 18 -2021  
( Al 02 de Mayo)

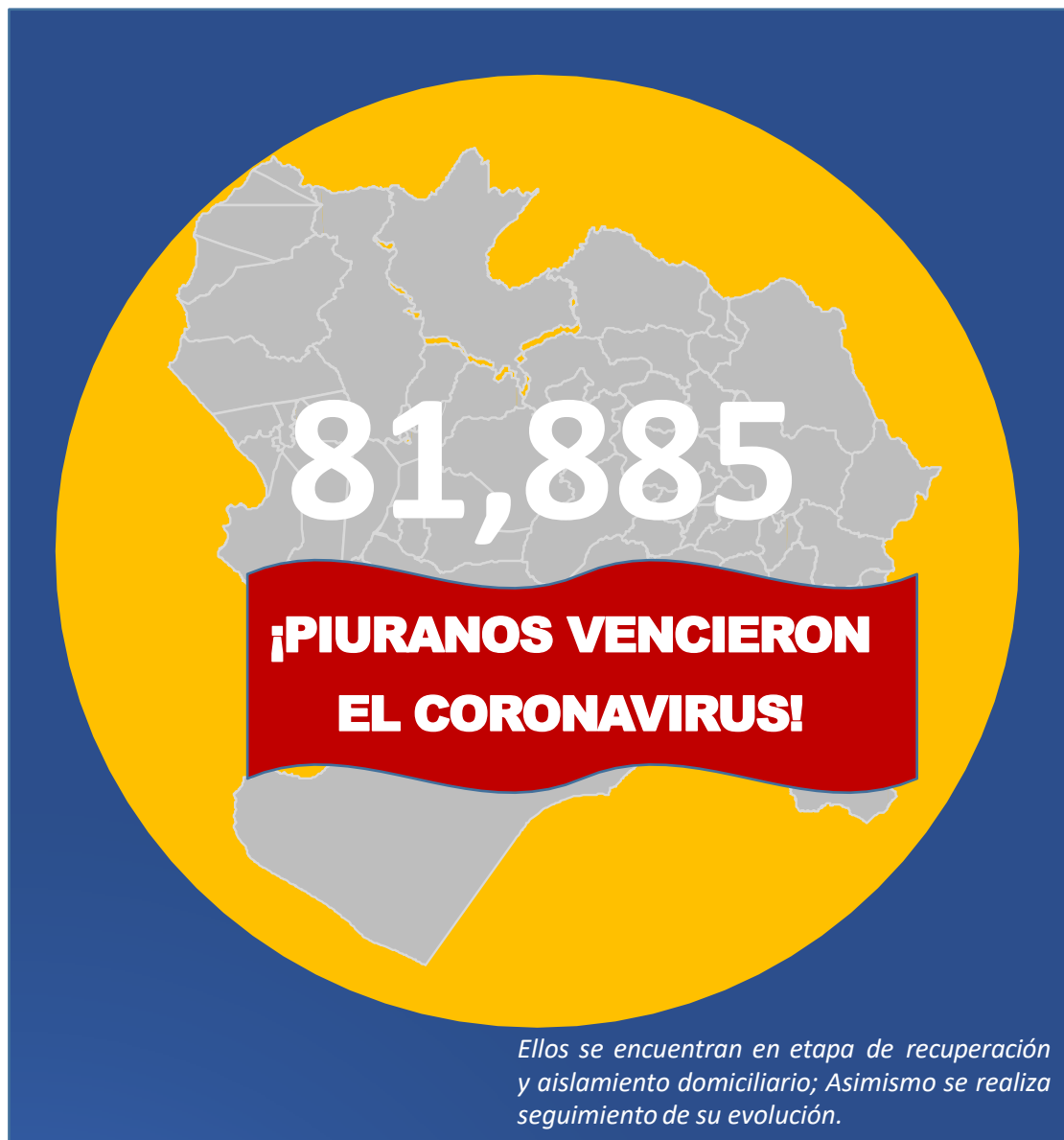

**ALTAS HOSPITALARIAS**  
**8,634**

**RECUPERADOS:**  
**EXTRAHOSPITALARIOS**  
**73,251**

## Tasa de Incidencia Acumulada de Casos Confirmados de COVID-19 según distritos Piura 2020-2021

Distrito Residencia	T.I.A
ARENAL	119.61
PARIÑAS	94.51
COLAN	93.91
BELLAVISTA DE LA UNION	93.59
PIURA	88.95
EL ALTO	88.66
VICHAYAL	88.30
LOS ORGANOS	83.69
PAITA	83.46
AMOTAPE	74.43
SALITRAL (Luciano Castillo)	72.25
LOBITOS	70.92
CASTILLA	67.73
BERNAL	62.96
CHULUCANAS	60.77
MIGUEL CHECA	60.48
SUYO	57.58
LA HUACA	57.24
IGNACIO ESCUDERO	56.94
LA BREA	56.60
BELLAVISTA	56.48
MANCORA	55.97
SULLANA	55.89
MORROPON	52.16
CATACAOS	48.83
QUERECOTILLO	45.47
SECHURA	45.46
TAMARINDO	45.41
VEINTISÉIS DE OCTUBRE	45.23
MARCAVELICA	44.39
LALAQUIZ	44.27
SAN JUAN DE BIGOTE	43.12
BUENOS AIRES	42.01
CANCHAQUE	39.49

Distrito Residencia	T.I.A
LA UNION	33.99
HUANCABAMBA	33.81
MONTERO	33.42
PAIMAS	32.56
VICE	31.20
EL TALLAN	30.91
AYABACA	28.97
LAS LOMAS	28.68
SALITRAL (Diresa Piura)	28.17
RINCONADA LLICUAR	28.13
LA ARENA	26.82
CRISTO NOS VALGA	25.96
SAN MIGUEL DE EL FAIQUE	25.50
LANCONES	24.95
CURA MORI	24.44
SANTA CATALINA DE MOSSA	23.37
LA MATANZA	22.75
JILILI	20.48
TAMBO GRANDE	20.39
CHALACO	19.24
YAMANGO	17.39
SICCHEZ	17.31
SAPILICA	16.77
SONDOR	14.08
PACAIPAMPA	13.79
SANTO DOMINGO	12.07
HUARMACA	11.99
EL CARMEN DE LA FRONTERA	9.73
SONDORILLO	9.37
FRIAS	8.61
LAGUNAS	6.28
<b>Departamento Piura</b>	<b>51.95</b>

**X1000 Habitantes**

## Tasa de Incidencia Acumulada de Casos Confirmados de COVID-19 según distritos Piura 2020-2021

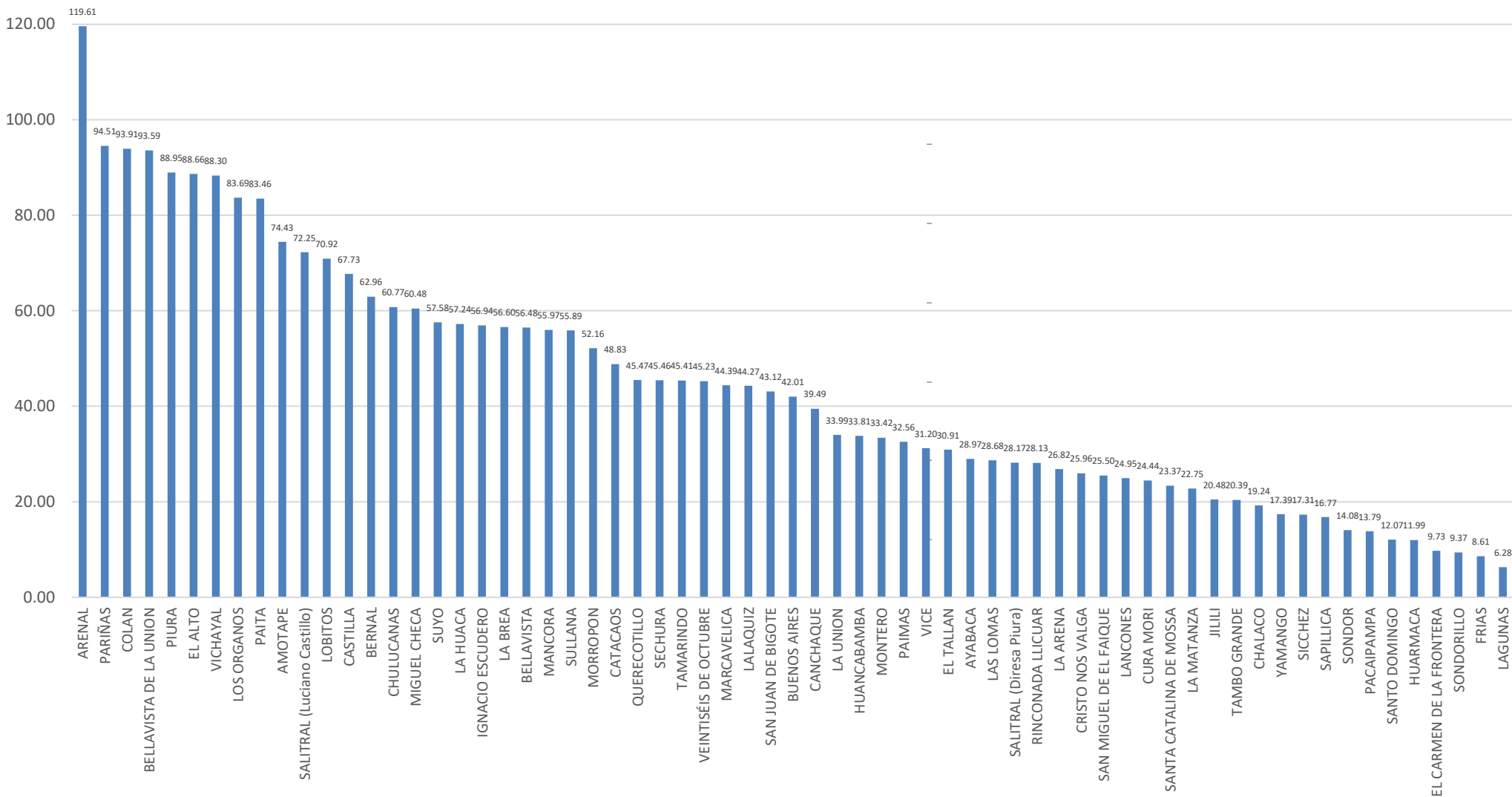

Fuente: DIRESA PIURA/OEPI. (\*) SE 18- 2021 (al 02/05/2021)

## Tasa de Incidencia Acumulada de casos confirmados de COVID-19 según provincias Piura – 2020-2021

PROVINCIA	T.I.A
TALARA	86.01
PAITA	81.04
SULLANA	53.33
PIURA	51.94
SECHURA	45.54
MORROPON	45.11
HUANCABAMBA	20.86
AYABACA	23.25
<b>Departamento Piura</b>	<b>51.95</b>

**x1000 habitantes**

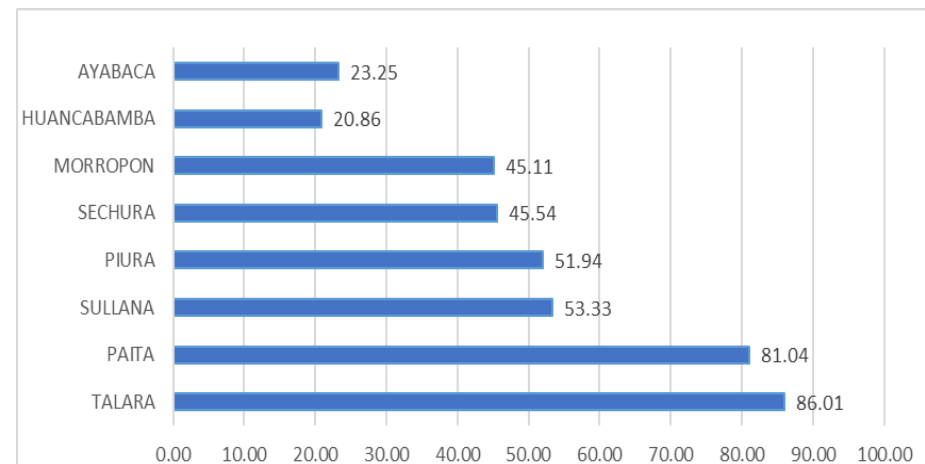

## Letalidad de Casos Confirmados de COVID-19 según Provincias Piura 2020-2021

Provincia	Letalidad
MORROPON	6.71
PAITA	4.13
SULLANA	4.18
PIURA	3.74
SECHURA	3.55
HUANCABAMBA	3.22
TALARA	3.19
AYABACA	1.99
Otros Departamentos	3.42
<b>Total general</b>	<b>3.92</b>

**x100 habitantes**

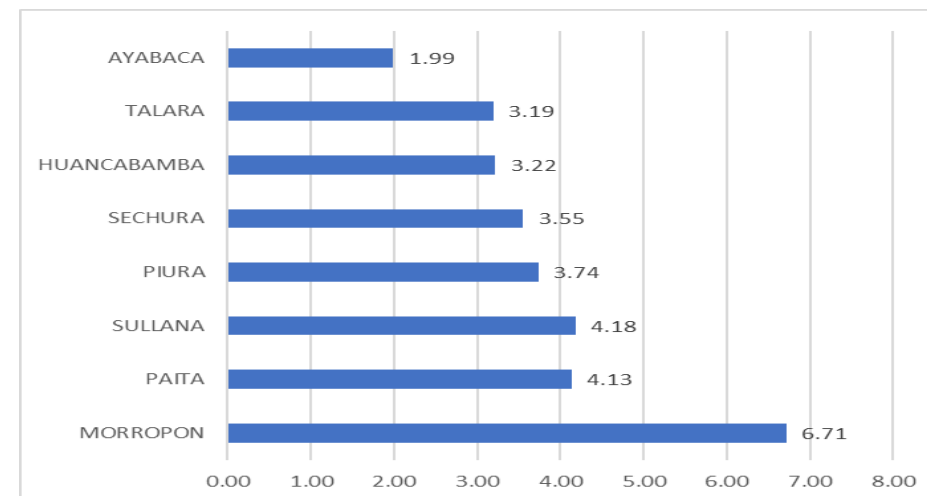

## Porcentaje de Positividad procesadas por COVID-19 según distritos Piura 2020-2021

Distrito Residencia	Pruebas Positivas	Pruebas Negativas	Total de Pruebas	%
PARIÑAS	9459	2941	12400	76.28
PAITA	8589	3192	11781	72.91
SULLANA	10996	4761	15757	69.79
BELLAVISTA	2396	1467	3863	62.02
CHULUCANAS	5157	3421	8578	60.12
PIURA	14989	10697	25686	58.36
VEINTISÉIS DE OCTUBRE	7565	6214	13779	54.90
CATACAOS	3938	3247	7185	54.81
MARCAVELICA	1429	1252	2681	53.31
IGNACIO ESCUDERO	1268	1111	2379	53.30
CASTILLA	10785	9542	20327	53.06
COLAN	1302	1267	2569	50.68
QUERECOTILLO	1282	1258	2540	50.48
AYABACA	1230	1348	2578	47.72
LAS LOMAS	851	971	1822	46.71
HUANCABAMBA	1140	1309	2449	46.56
MANCORA	804	929	1733	46.41
LA HUACA	747	945	1692	44.16
TAMBO GRANDE	2688	3493	6181	43.49
LA ARENA	1115	1463	2578	43.25
LOS ORGANOS	879	1166	2045	42.98
EL ALTO	696	934	1630	42.70
LA UNION	1525	2140	3665	41.62
SALITRAL (Luciano Castillo)	538	844	1382	38.93
LA BREA	748	1202	1950	38.36
MIGUEL CHECA	581	939	1520	38.24
HUARMACA	545	898	1443	37.77
VICHAYAL	470	793	1263	37.21
BERNAL	509	945	1454	35.02
MORROPON	821	1560	2381	34.48
LANCONES	368	716	1084	33.96
SECHURA	2154	4204	6358	33.88
SUYO	784	1599	2383	32.91
PACAIPAMPA	376	786	1162	32.37

Distrito Residencia	Pruebas Positivas	Pruebas Negativas	Total de Pruebas	%
PAIMAS	371	779	1150	32.26
BUENOS AIRES	376	829	1205	31.22
BELLAVISTA DE LA UNION	448	1009	1457	30.75
CANCHAQUE	362	861	1223	29.60
CURA MORI	503	1245	1748	28.78
SAN JUAN DE BIGOTE	315	811	1126	27.99
TAMARINDO	232	622	854	27.17
LA MATANZA	322	907	1229	26.21
FRIAS	230	691	921	24.99
SAPILLICA	225	703	928	24.26
SALITRAL (Diresa Piura)	264	838	1102	23.97
MONTERO	249	817	1066	23.37
VICE	485	1595	2080	23.32
SAN MIGUEL DE EL FAIQUE	254	854	1108	22.92
LALAQUIZ	228	822	1050	21.72
AMOTAPE	193	706	899	21.48
YAMANGO	185	707	892	20.75
CHALACO	193	765	958	20.15
EL CARMEN DE LA FRONTERA	149	727	876	17.01
ARENAL	136	731	867	15.70
SONDOR	133	724	857	15.53
EL TALLAN	169	921	1090	15.50
LOBITOS	129	736	865	14.92
SONDORILLO	111	751	862	12.88
SANTA CATALINA DE MOSSA	107	775	882	12.14
SANTO DOMINGO	98	744	842	11.65
RINCONADA LLICUAR	98	768	866	11.32
CRISTO NOS VALGA	111	870	981	11.31
JILILI	63	724	787	8.01
LAGUNAS	50	690	740	6.76
SICCHEZ	37	703	740	5.00
<b>Otros Departamentos</b>	<b>848</b>	<b>1035</b>	<b>1883</b>	<b>45.03</b>
<b>Total general</b>	<b>106398</b>	<b>105997</b>	<b>212395</b>	<b>50.09</b>

# Letalidad de Casos Confirmados de COVID-19 según distritos Piura 2020-2021

Distrito Residencia	Letalidad
LA MATANZA	8.70
CHULUCANAS	8.09
AMOTAPE	5.70
TAMBO GRANDE	5.43
SICCHEZ	5.41
LAS LOMAS	5.17
RINCONADA LLICUAR	5.10
BUENOS AIRES	5.05
MANCORA	4.98
BELLAVISTA	4.80
QUERECOTILLO	4.76
MARCAVELICA	4.55
IGNACIO ESCUDERO	4.50
LOS ORGANOS	4.44
SECHURA	4.41
TAMARINDO	4.31
PIURA	4.23
PAITA	4.20
SALITRAL (Diresa Piura)	4.17
SULLANA	4.08
COLAN	4.07
MORROPON	3.90
LOBITOS	3.88
HUANCABAMBA	3.77
LA HUACA	3.75
VEINTISÉIS DE OCTUBRE	3.66
EL ALTO	3.59
VICHAYAL	3.40
HUARMACA	3.30
MIGUEL CHECA	3.27
LA UNION	3.21
JILILI	3.17
SAN JUAN DE BIGOTE	3.17
CASTILLA	3.16

Distrito Residencia	Letalidad
SALITRAL (Luciano Castillo)	3.16
SAN MIGUEL DE EL FAIQUE	3.15
LALAQUIZ	3.07
SONDOR	3.01
LA ARENA	2.96
EL TALLAN	2.96
BERNAL	2.95
PARIÑAS	2.94
CURA MORI	2.78
CANCHAQUE	2.76
SONDORILLO	2.70
CATACAOS	2.69
LA BREA	2.54
SUYO	2.42
VICE	2.27
SAPILICA	2.22
ARENAL	2.21
PAIMAS	2.16
MONTERO	2.01
LAGUNAS	2.00
SANTA CATALINA DE MOSSA	1.87
PACAIPAMPA	1.86
BELLAVISTA DE LA UNION	1.79
FRIAS	1.74
YAMANGO	1.62
CHALACO	1.55
AYABACA	1.54
LANCONES	1.36
SANTO DOMINGO	1.02
CRISTO NOS VALGA	0.90
EL CARMEN DE LA FRONTERA	0.67
Otros Departamentos	3.42
<b>Departamento Piura</b>	<b>3.92</b>

**x100 habitantes**



## Tasa de Mortalidad de COVID-19 según distritos Piura 2020-2021

Distrito Residencia	Mortalidad
CHULUCANAS	4.91
COLAN	3.82
LOS ORGANOS	3.71
PAITA	3.51
EL ALTO	3.18
PIURA	3.04
VICHAYAL	3.01
MANCORA	2.78
PARIÑAS	2.78
LOBITOS	2.75
AMOTAPE	2.74
BELLAVISTA	2.71
ARENAL	2.64
IGNACIO ESCUDERO	2.56
SALITRAL (Luciano Castillo)	2.28
SULLANA	2.28
QUERECOTILLO	2.16
LA HUACA	2.15
CASTILLA	2.14
BUENOS AIRES	2.12
MORROPON	2.03
MARCAVELICA	2.02
SECHURA	2.00
LA MATANZA	1.98
MIGUEL CHECA	1.98
TAMARINDO	1.96
BERNAL	1.86
BELLAVISTA DE LA UNION	1.67
VEINTISÉIS DE OCTUBRE	1.66
LAS LOMAS	1.48
LA BREA	1.44
RINCONADA LLICUAR	1.44
SUYO	1.40
SAN JUAN DE BIGOTE	1.37

Distrito Residencia	Mortalidad
LALQUIZ	1.36
CATACAOS	1.31
HUANCABAMBA	1.28
SALITRAL (Diresa Piura)	1.17
TAMBO GRANDE	1.11
LA UNION	1.09
CANCHAQUE	1.09
SICCHEZ	0.94
EL TALLAN	0.91
SAN MIGUEL DE EL FAIQUE	0.80
LA ARENA	0.79
VICE	0.71
PAIMAS	0.70
CURA MORI	0.68
MONTERO	0.67
JILILI	0.65
AYABACA	0.45
SANTA CATALINA DE MOSSA	0.44
SONDOR	0.42
HUARMACA	0.40
SAPILICA	0.37
LANCONES	0.34
CHALACO	0.30
YAMANGO	0.28
PACAIPAMPA	0.26
SONDORILLO	0.25
CRISTO NOS VALGA	0.23
FRIAS	0.15
LAGUNAS	0.13
SANTO DOMINGO	0.12
EL CARMEN DE LA FRONTERA	0.07
<b>Departamento Piura</b>	<b>2.04</b>

**x1000 habitantes**

# Tasa de Mortalidad de Casos Confirmados de COVID-19 según distritos Piura 2020-2021

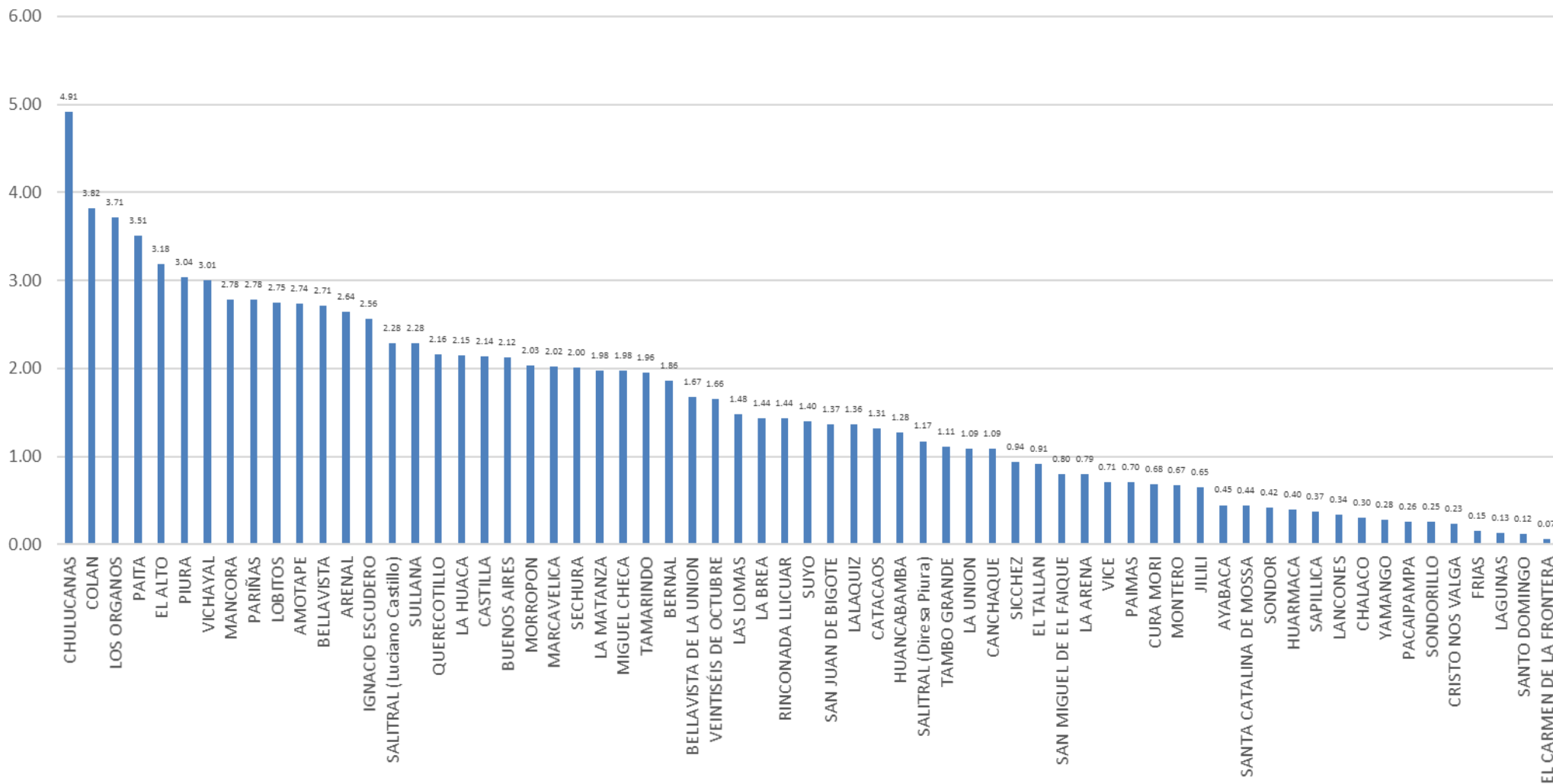

# Casos Confirmados COVID-19 según distritos - Piura 2020-2021

Distrito Residencia	Sintomaticos	Asintomaticos	Casos Confirmados	%
PIURA	10452	4537	14989	14.09
SULLANA	8184	2812	10996	10.33
CASTILLA	7319	3466	10785	10.14
PARIÑAS	4805	4654	9459	8.89
PAITA	5619	2970	8589	8.07
VEINTISÉIS DE OCTUBRE	5047	2518	7565	7.11
CHULUCANAS	3601	1556	5157	4.85
CATACAOS	2207	1731	3938	3.70
TAMBO GRANDE	2146	542	2688	2.53
BELLAVISTA	1700	696	2396	2.25
SECHURA	1136	1018	2154	2.02
LA UNION	870	655	1525	1.43
MARCAVELICA	1133	296	1429	1.34
COLAN	1122	180	1302	1.22
QUERECOTILLO	1026	256	1282	1.20
IGNACIO ESCUDERO	1091	177	1268	1.19
AYABACA	741	489	1230	1.16
HUANCABAMBA	536	604	1140	1.07
LA ARENA	775	340	1115	1.05
LOS ORGANOS	721	158	879	0.83
LAS LOMAS	625	226	851	0.80
MORROPON	469	352	821	0.77
MANCORA	642	162	804	0.76
SUYO	642	142	784	0.74
LA BREA	449	299	748	0.70
LA HUACA	655	92	747	0.70
EL ALTO	437	259	696	0.65
MIGUEL CHECA	463	118	581	0.55
HUARMACA	197	348	545	0.51
SALITRAL (Luciano Castillo)	407	131	538	0.51
BERNAL	306	203	509	0.48
CURA MORI	329	174	503	0.47
VICE	199	286	485	0.46
VICHAYAL	304	166	470	0.44

Distrito Residencia	Sintomaticos	Asintomaticos	Casos Confirmados	%
BELLAVISTA DE LA UNION	271	177	448	0.42
BUENOS AIRES	239	137	376	0.35
PACAIPAMPA	225	151	376	0.35
PAIMAS	296	75	371	0.35
LANCONES	289	79	368	0.35
CANCHAQUE	235	127	362	0.34
LA MATANZA	197	125	322	0.30
SAN JUAN DE BIGOTE	175	140	315	0.30
SALITRAL (Diresa Piura)	151	113	264	0.25
SAN MIGUEL DE EL FAIQUE	117	137	254	0.24
MONTERO	162	87	249	0.23
TAMARINDO	197	35	232	0.22
FRIAS	110	120	230	0.22
LALAQUIZ	148	80	228	0.21
SAPILLICA	154	71	225	0.21
AMOTAPE	188	5	193	0.18
CHALACO	67	126	193	0.18
YAMANGO	90	95	185	0.17
EL TALLAN	151	18	169	0.16
EL CARMEN DE LA FRONTERA	72	77	149	0.14
ARENAL	75	61	136	0.13
SONDOR	92	41	133	0.13
LOBITOS	74	55	129	0.12
CRISTO NOS VALGA	54	57	111	0.10
SONDORILLO	40	71	111	0.10
SANTA CATALINA DE MOSSA	30	77	107	0.10
RINCONADA LLICUAR	71	27	98	0.09
SANTO DOMINGO	51	47	98	0.09
JILILI	27	36	63	0.06
LAGUNAS	34	16	50	0.05
SICCHEZ	23	14	37	0.03
Otros Departamentos	464	384	848	0.80
<b>Total general</b>	<b>70924</b>	<b>35474</b>	<b>106398</b>	<b>100.00</b>

# Casos Confirmados Covid-19 Según Semana Epidemiológica Piura 2020-2021

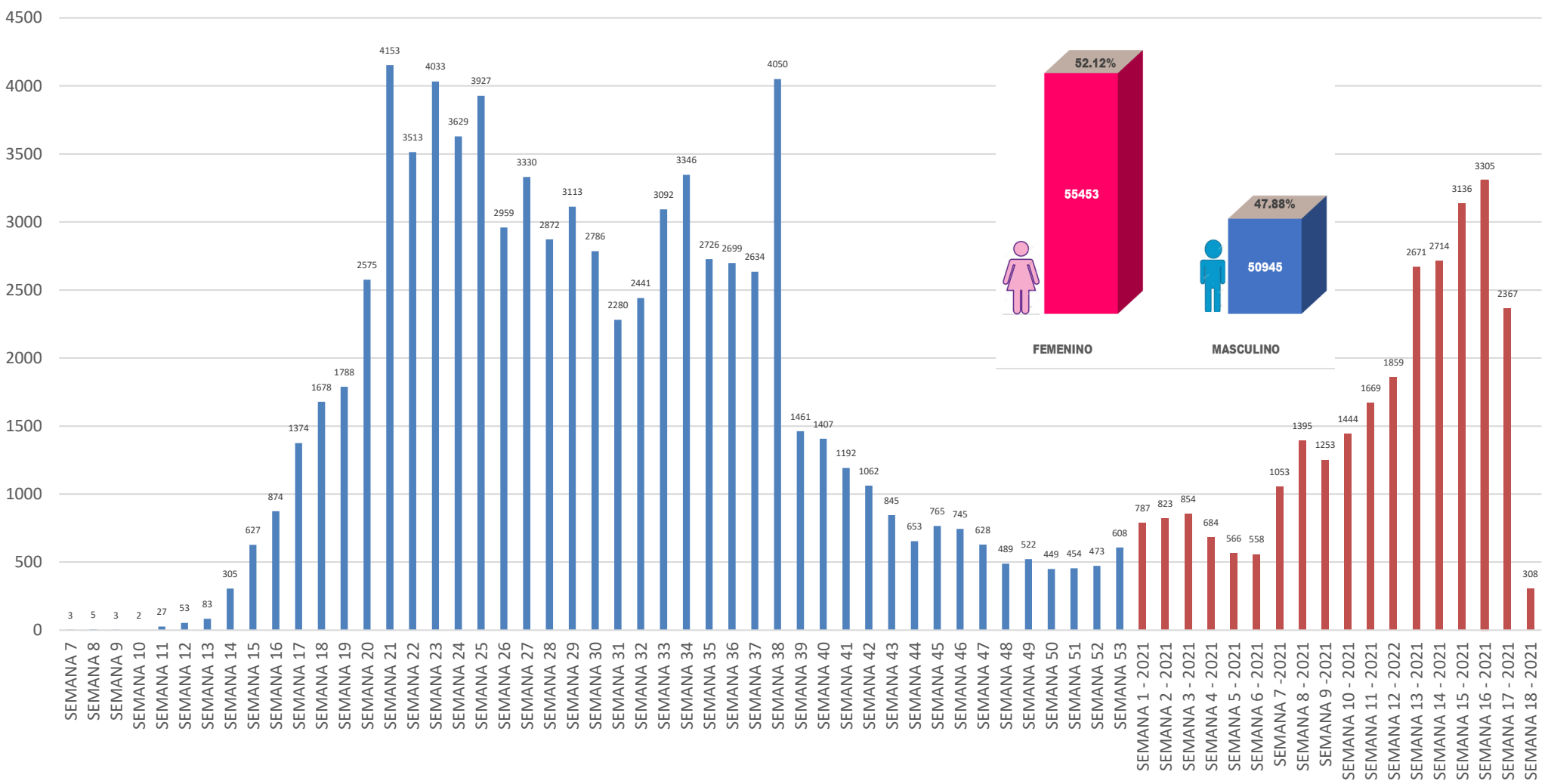

Fuente: DIRESA PIURA/OEPI. (\*) SE 18- 2021 (al 02/05/2021)

## Defunciones Confirmados COVID-19 según distritos - Piura 2020-2021

Distrito Residencia	Defunciones	Letalidad
LA MATANZA	28	8.70
CHULUCANAS	417	8.09
AMOTAPE	11	5.70
TAMBO GRANDE	146	5.43
SICCHEZ	2	5.41
LAS LOMAS	44	5.17
RINCONADA LLICUAR	5	5.10
BUENOS AIRES	19	5.05
MANCORA	40	4.98
BELLAVISTA	115	4.80
QUERECOTILLO	61	4.76
MARCAVELICA	65	4.55
IGNACIO ESCUDERO	57	4.50
LOS ORGANOS	39	4.44
SECHURA	95	4.41
TAMARINDO	10	4.31
PIURA	634	4.23
PAITA	361	4.20
SALITRAL (Diresa Piura)	11	4.17
SULLANA	449	4.08
COLAN	53	4.07
MORROPON	32	3.90
LOBITOS	5	3.88
HUANCABAMBA	43	3.77
LA HUACA	28	3.75
VEINTISÉIS DE OCTUBRE	277	3.66
EL ALTO	25	3.59
VICHAYAL	16	3.40
HUARMACA	18	3.30
MIGUEL CHECA	19	3.27
LA UNION	49	3.21
JILILI	2	3.17
SAN JUAN DE BIGOTE	10	3.17
CASTILLA	341	3.16

Distrito Residencia	Defunciones	Letalidad
SALITRAL (Luciano Castillo)	17	3.16
SAN MIGUEL DE EL FAIQUE	8	3.15
LALAQUIZ	7	3.07
SONDOR	4	3.01
LA ARENA	33	2.96
EL TALLAN	5	2.96
BERNAL	15	2.95
PARIÑAS	278	2.94
CURA MORI	14	2.78
CANCHAQUE	10	2.76
SONDORILLO	3	2.70
CATACAOS	106	2.69
LA BREA	19	2.54
SUYO	19	2.42
VICE	11	2.27
SAPILLICA	5	2.22
ARENAL	3	2.21
PAIMAS	8	2.16
MONTERO	5	2.01
LAGUNAS	1	2.00
SANTA CATALINA DE MOSSA	2	1.87
PACAIPAMPA	7	1.86
BELLAVISTA DE LA UNION	8	1.79
FRIAS	4	1.74
YAMANGO	3	1.62
CHALACO	3	1.55
AYABACA	19	1.54
LANCONES	5	1.36
SANTO DOMINGO	1	1.02
CRISTO NOS VALGA	1	0.90
EL CARMEN DE LA FRONTERA	1	0.67
Otros Departamentos	29	3.42
<b>Departamento Piura</b>	<b>4181</b>	<b>3.92</b>

**x100 habitantes**

## Defunciones Covid-19 Según Semana Epidemiológica Piura 2020-2021

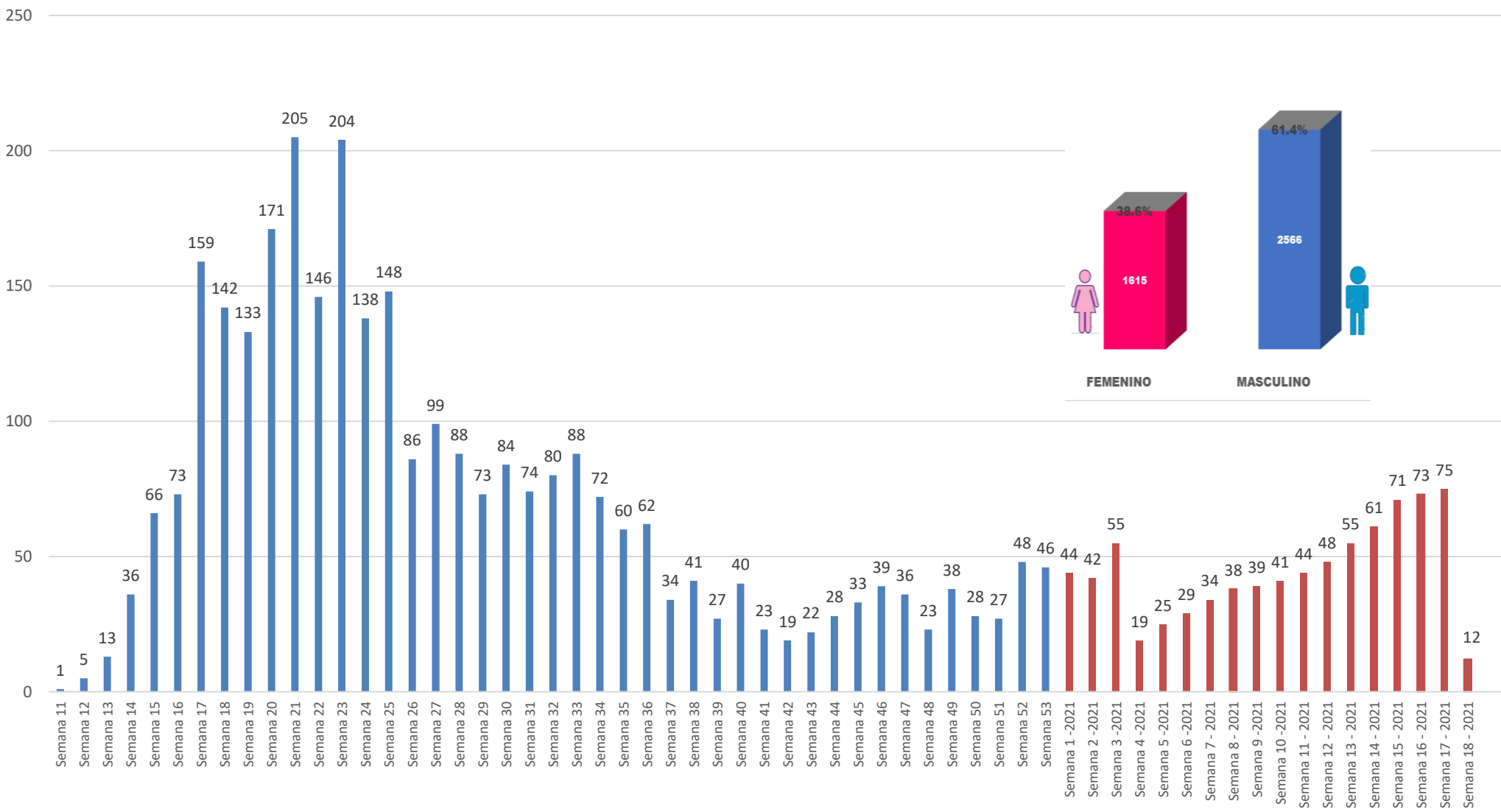

Fuente: DIRESA PIURA/OEPI. (\*) SE 18- 2021 (al 02/05/2021)

## Defunciones Confirmados COVID-19 según grupo de edad Piura 2020-2021

Según Grupo de Edad	Defunciones	%	Letalidad
Niño(0-11años)	29	0.007	0.70
Joven(18-29años)	35	0.008	0.15
Adulto Mayor(60 años a mas)	2889	0.691	14.99
Adulto Joven(30-59años)	1219	0.292	2.17
Adolescente(12-17años)	9	0.002	0.23
<b>Total general</b>	<b>4181</b>	<b>1.000</b>	<b>3.92</b>
FEMENINO	1615		
MASCULINO	2566		

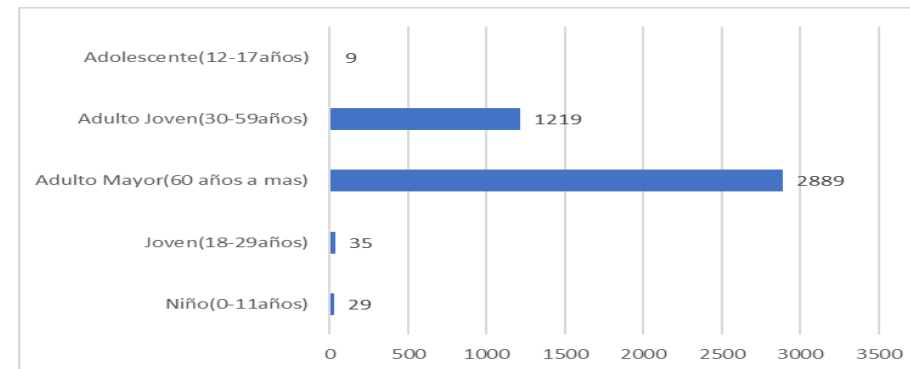

SEGÚN GRUPO ETAREO	AÑO 2021									
	% SE 10	% SE 11	% SE 12	% SE 13	% SE 14	% SE 15	% SE 16	% SE 17	% SE 18	
Niño (0-11 años)	0.00	0.00	0.00	0.00	0.00	0.00	0.00	0.00	0.00	
Adolescentes (12-17 años)	0.00	0.00	0.00	0.00	0.00	1.75	0.00	0.00	0.00	
Joven (18-29 años)	0.00	0.00	0.00	0.00	0.00	0.00	0.00	0.00	0.00	
Adulto Joven (30-59 años)	17.07	16.28	13.46	18.64	18.03	31.58	38.36	32.88	33.33	
Adulto Mayor (60+ años)	82.93	83.72	86.54	81.36	81.97	66.67	61.64	67.12	66.67	
<b>Total</b>	<b>100.00%</b>	<b>100.00%</b>	<b>100.00%</b>	<b>100.00%</b>	<b>100.00%</b>	<b>100.00%</b>	<b>100.00%</b>	<b>100.00%</b>	<b>100.00%</b>	

# HOSPITALIZADOS COVID-19, PIURA- 2021

ESTABLECIMIENTO DE SALUD	FECHA	INGRESOS		HOSPITALIZADOS		UCI		ALTAS	
		TOTALES	DEL DIA	TOTALES	DEL DIA	TOTALES	DEL DIA	TOTALES	DEL DIA
		HOSPITAL III JOSE CAYETANO HEREDIA	2/05/2021	71	0	76	0	64	0
HOSPITAL SANTA ROSA	2/05/2021	778	11	486	6	26	0	0	6
HOSP. APOYO II SULLANA	2/05/2021	162	0	140	0	20	0	0	0
HOSPITAL LAS MERCEDES PAITA	2/05/2021	387	4	292	2	0	0	0	2
HOSPITAL I MIGUEL CRUZADO VERA - ESSALUD	2/05/2021	2	0	2	0	0	0	0	0
HOSPITAL ESSALUD TALARA	2/05/2021	2	0	2	0	10	0	0	0
HOSPITAL CHULUCANAS	2/05/2021	63	0	63	0	0	0	0	0
SANIDAD POLICIA NACIONAL PERU	2/05/2021	1	0	1	0	0	0	0	0
		<b>1466</b>	<b>15</b>	<b>1062</b>	<b>8</b>	<b>120</b>	<b>0</b>	<b>5143</b>	<b>8</b>

Los Datos del Hospital III Jose Cayetano Heredia incluye los AHT de la Videnita



## Disponibilidad de Camas UCI – Covid-19

OFERTA DISPONIBLE DIFERENCIADA PARA COVID-19										
N° ▲	IPRESS	UCI				UCIN		HOSPITALIZACIÓN		
		ADUL ◯	PEDI ◯	NEO ◯	AACT ◯	ADUL ◯	PEDI ◯	ADUL ◯	PEDI ◯	AHT ADUL ◯
1	HOSPITAL II TALARA	2	0	0	0	0	0	22	0	0
2	HOSPITAL DE APOYO II - 1 NUESTRA SEÑORA DE LAS MERCEDES - PAITA	0	0	0	0	0	0	15	4	31
3	HOSPITAL DE LA AMISTAD PERU - COREA SANTA ROSA II-2	0	0	0	0	0	0	11	5	35
4	E.S II-1 HOSPITAL CHULUCANAS	0	0	0	0	0	0	0	0	9
5	HOSPITAL II JORGE REATEGUI DELGADO	0	0	0	0	0	0	21	0	0
6	GRUPO CARITA FELIZ S.A.	0	0	0	0	0	0	0	0	0
7	ADMINISTRADORA CLINICA TRESA	0	0	0	0	0	0	5	0	0
8	AUNA CLINICA MIRAFLORES	0	0	0	0	0	0	0	0	0
9	SANNA - CLINICA BELEN	0	0	0	0	0	0	0	0	0
10	HOSPITAL DE APOYO II - 2, SULLANA	0	0	0	0	2	0	0	0	102
11	HOSPITAL PRIVADO DEL PERU	0	0	0	0	0	0	0	0	0