

Dirección Regional de Salud Piura Oficina de Epidemiología

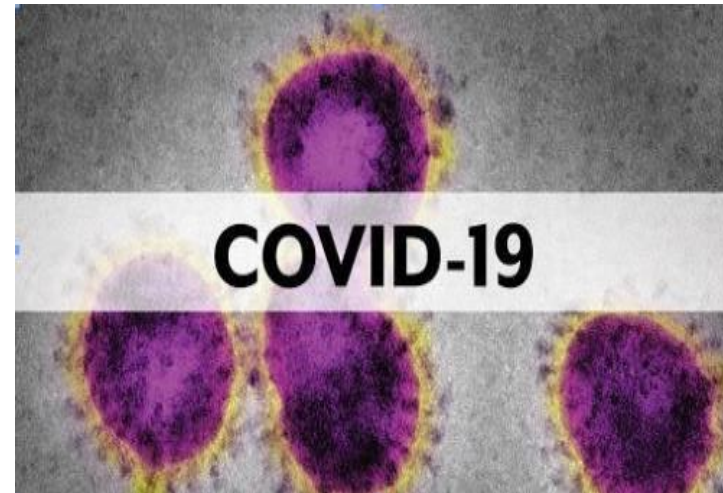

Sala de Situación Covid-19 en Piura

Semana Epidemiológica N.º 22-2021
(Al 02 de Junio)

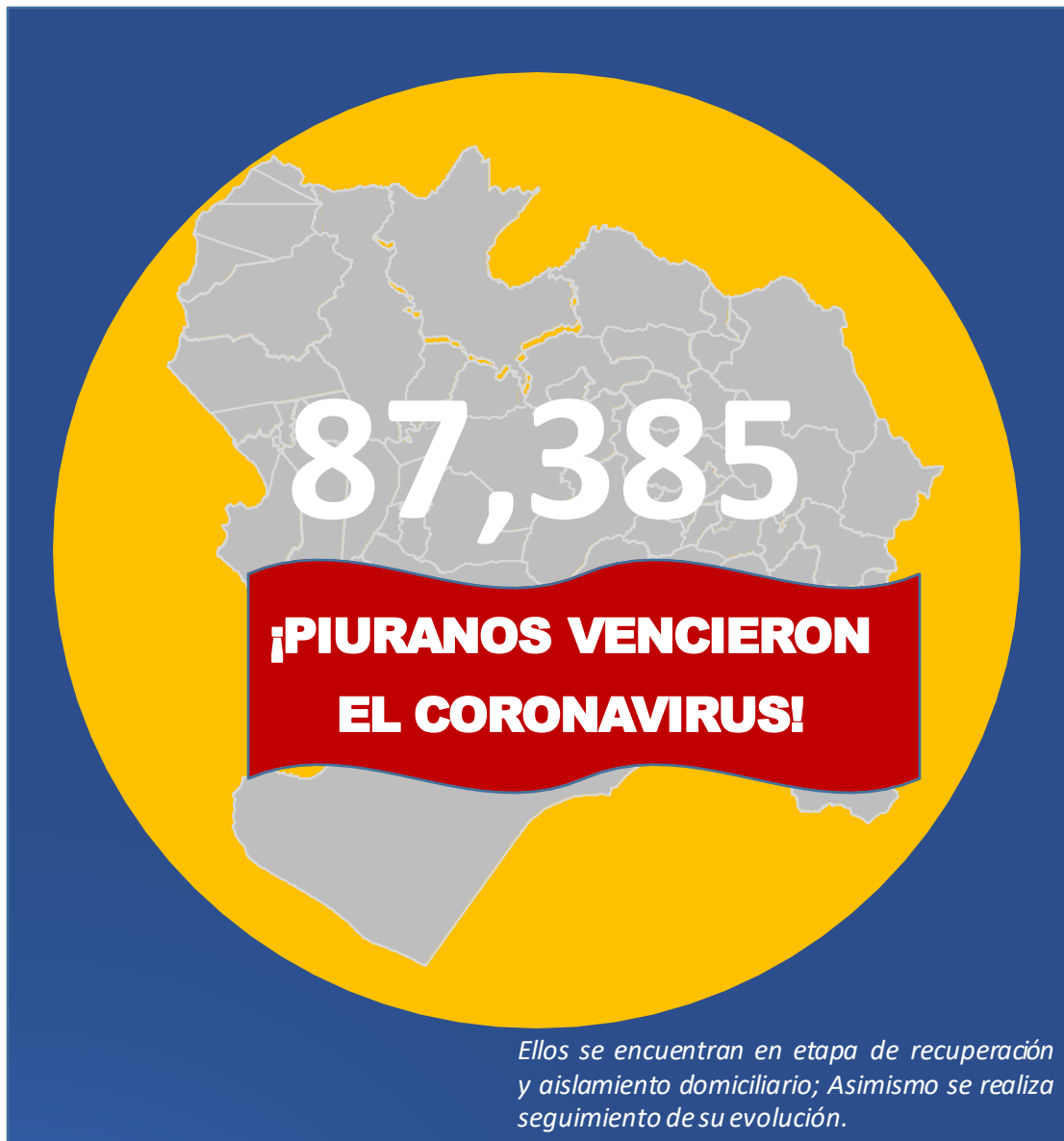

**ALTAS
HOSPITALARIAS
8,830**

**RECUPERADOS:
EXTRAHOSPITALARIOS
78,555**

Tasa de Incidencia Acumulada de Casos Confirmados de COVID-19 según distritos Piura 2020-2021

Distrito Residencia	T.I.A	Distrito Residencia	T.I.A
ARENAL	120.49	MONTERO	41.87
EL ALTO	100.64	PAIMAS	37.82
COLAN	100.54	HUANCABAMBA	35.95
BELLAVISTA DE LA UNION	99.23	LA UNION	35.20
PIURA	98.45	VICE	31.78
PARIÑAS	98.41	EL TALLAN	31.64
VICHAYAL	94.87	LAS LOMAS	31.27
LOS ORGANOS	88.36	SALITRAL (Diresa Piura)	30.41
AMOTAPE	87.93	AYABACA	30.27
PAITA	85.56	CRISTO NOS VALGA	29.47
SALITRAL (Luciano Castillo)	75.61	RINCONADA LLICUAR	28.99
LOBITOS	74.77	LA ARENA	28.99
CASTILLA	71.46	LANCONES	27.11
SUYO	67.72	CURA MORI	26.96
BERNAL	64.57	SAN MIGUEL DE EL FAIQUE	26.60
CHULUCANAS	63.91	SANTA CATALINA DE MOSSA	25.99
MORROPON	63.60	LA MATANZA	25.08
MANCORA	63.42	JILILI	23.08
IGNACIO ESCUDERO	62.41	TAMBO GRANDE	22.44
MIGUEL CHECA	62.25	CHALACO	22.23
SULLANA	60.03	YAMANGO	17.67
BELLAVISTA	59.87	SICCHEZ	17.31
LA BREA	59.63	SAPILLICA	16.92
LA HUACA	59.46	SANTO DOMINGO	16.51
CATACAOS	50.57	SONDOR	15.88
TAMARINDO	50.11	PACAIPAMPA	14.56
QUERECOTILLO	50.01	HUARMACA	13.11
VEINTISÉIS DE OCTUBRE	48.23	EL CARMEN DE LA FRONTERA	10.90
LALAQUIZ	47.96	SONDORILLO	9.96
SECHURA	47.12	FRIAS	8.99
MARCAVELICA	47.09	LAGUNAS	7.16
SAN JUAN DE BIGOTE	46.95		
BUENOS AIRES	46.36		
CANCHAQUE	43.74		
		Departamento Piura	55.55

X1000 Habitantes

Tasa de Incidencia Acumulada de Casos Confirmados de COVID-19 según distritos Piura 2020-2021

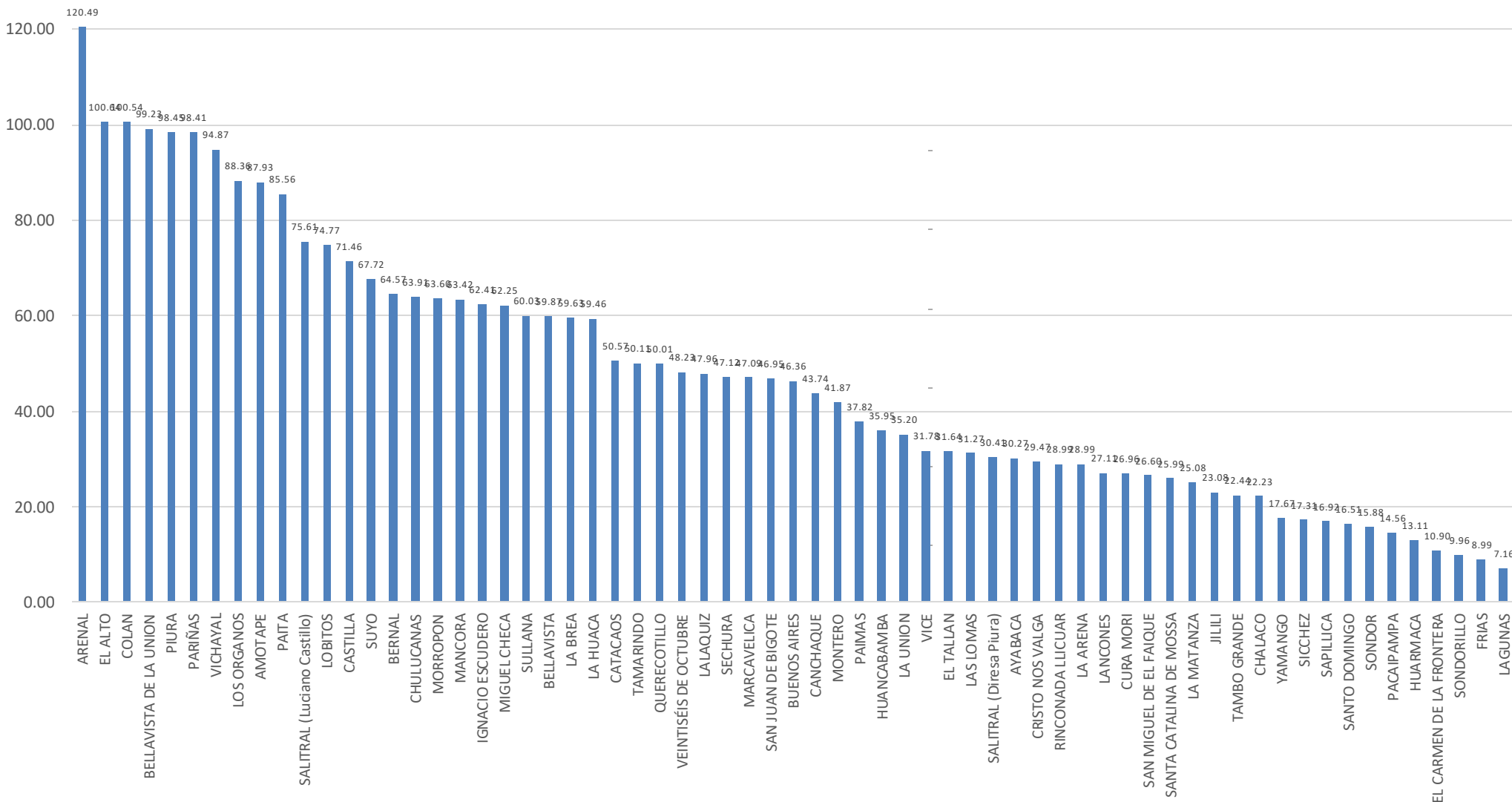

Fuente: DIRESA PIURA/OEPI. (*) SE 22- 2021 (al 02/06/2021)

Tasa de Incidencia Acumulada de casos confirmados de COVID-19 según provincias Piura – 2020-2021

PROVINCIA	T.I.A
TALARA	90.66
PAITA	84.04
SULLANA	57.20
PIURA	55.92
SECHURA	47.28
MORROPON	48.84
HUANCABAMBA	22.53
AYABACA	25.59
Departamento Piura	55.55

x1000 habitantes

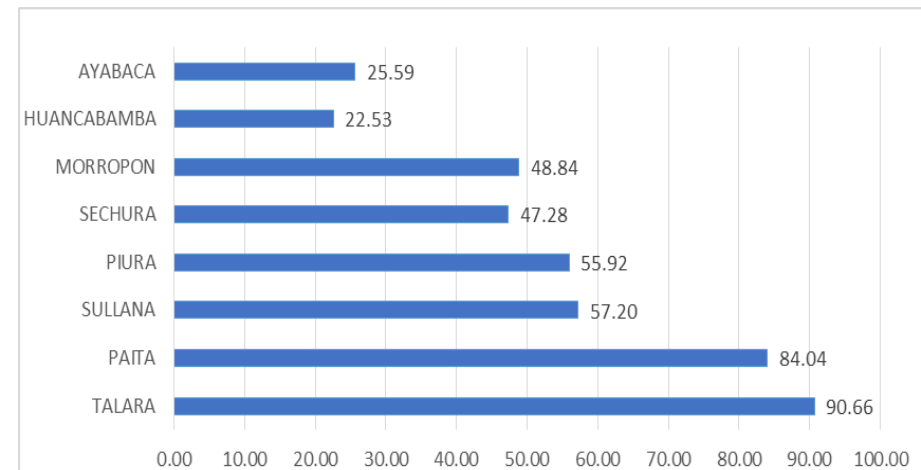

Letalidad de Casos Confirmados de COVID-19 según Provincias Piura 2020-2021

Provincia	Letalidad
MORROPON	6.28
PAITA	4.39
SULLANA	4.33
PIURA	3.86
SECHURA	3.57
HUANCABAMBA	3.01
TALARA	3.63
AYABACA	2.89
Otros Departamentos	3.51
Total general	4.08

x100 habitantes

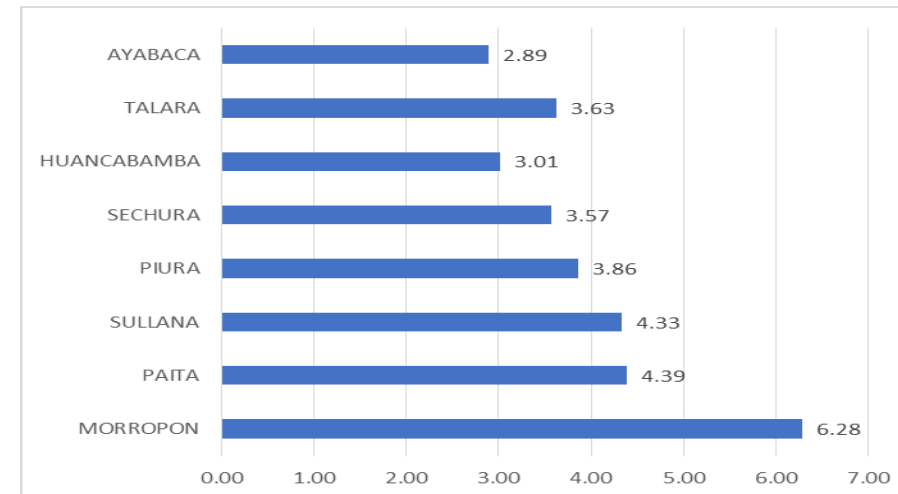

Porcentaje de Positividad procesadas por COVID-19 según distritos Piura 2020-2021

Distrito Residencia	Pruebas Positivas	Pruebas Negativas	Total de Pruebas	%
PARIÑAS	9849	3109	12958	76.01
PAITA	8805	3321	12126	72.61
SULLANA	11810	5277	17087	69.12
BELLAVISTA	2540	1551	4091	62.09
CHULUCANAS	5423	3574	8997	60.28
PIURA	16590	11496	28086	59.07
VEINTISÉIS DE OCTUBRE	8067	6490	14557	55.42
CATACAOS	4079	3311	7390	55.20
IGNACIO ESCUDERO	1390	1151	2541	54.70
MARCAVELICA	1516	1298	2814	53.87
CASTILLA	11379	9843	21222	53.62
QUERECOTILLO	1410	1308	2718	51.88
COLAN	1394	1328	2722	51.21
AYABACA	1285	1389	2674	48.06
LAS LOMAS	928	1010	1938	47.90
MANCORA	911	994	1905	47.82
HUANCABAMBA	1212	1358	2570	47.16
TAMBO GRANDE	2959	3641	6600	44.84
LA HUACA	776	956	1732	44.80
LA ARENA	1205	1510	2715	44.39
EL ALTO	790	1004	1794	44.05
LOS ORGANOS	928	1189	2117	43.84
LA UNION	1579	2188	3767	41.92
SALITRAL (Luciano Castillo)	563	852	1415	39.79
HUARMACA	596	921	1517	39.30
LA BREA	788	1225	2013	39.15
MIGUEL CHECA	598	947	1545	38.71
VICHAYAL	505	815	1320	38.26
MORROPON	1001	1685	2686	37.27
SUYO	922	1639	2561	36.00
BERNAL	522	951	1473	35.44
LANCONES	400	730	1130	35.40
PAIMAS	431	803	1234	34.93
SECHURA	2233	4242	6475	34.49

Distrito Residencia	Pruebas Positivas	Pruebas Negativas	Total de Pruebas	%
PACAIPAMPA	397	805	1202	33.03
BUENOS AIRES	415	842	1257	33.02
BELLAVISTA DE LA UNION	475	1023	1498	31.72
CANCHAQUE	401	879	1280	31.33
CURA MORI	555	1276	1831	30.32
SAN JUAN DE BIGOTE	343	823	1166	29.42
TAMARINDO	256	637	893	28.67
LA MATANZA	355	929	1284	27.65
MONTERO	312	872	1184	26.35
FRIAS	240	696	936	25.65
SALITRAL (Diresa Piura)	285	845	1130	25.22
SAPILLICA	227	704	931	24.40
AMOTAPE	228	723	951	23.97
LALAQUIZ	247	797	1044	23.67
VICE	494	1597	2091	23.63
SAN MIGUEL DE EL FAIQUE	265	860	1125	23.57
CHALACO	223	780	1003	22.23
YAMANGO	188	708	896	20.98
EL CARMEN DE LA FRONTERA	167	744	911	18.34
SONDOR	150	740	890	16.86
EL TALLAN	173	923	1096	15.78
ARENAL	137	731	868	15.78
LOBITOS	136	739	875	15.54
SANTO DOMINGO	134	769	903	14.84
SONDORILLO	118	752	870	13.57
SANTA CATALINA DE MOSSA	119	785	904	13.16
CRISTO NOS VALGA	126	873	999	12.61
RINCONADA LLICUAR	101	770	871	11.60
JILILI	71	722	793	8.96
LAGUNAS	57	694	751	7.59
SICCHEZ	37	703	740	5.00
Otros Departamentos	939	1192	2131	44.07
Total general	113755	110026	223781	50.83

Letalidad de Casos Confirmados de COVID-19 según distritos Piura 2020-2021

Distrito Residencia	Letalidad	Distrito Residencia	Letalidad
LA MATANZA	7.89	PARIÑAS	3.33
CHULUCANAS	7.73	LA BREA	3.30
RINCONADA LLICUAR	5.94	LA UNION	3.17
LAS LOMAS	5.82	BERNAL	3.07
TAMBO GRANDE	5.54	HUARMACA	3.02
SICCHEZ	5.41	SAN MIGUEL DE EL FAIQUE	3.02
MANCORA	5.38	SAN JUAN DE BIGOTE	2.92
LOBITOS	5.15	CATACAOS	2.89
LOS ORGANOS	5.06	EL TALLAN	2.89
QUERECOTILLO	5.04	MONTERO	2.88
BELLAVISTA	4.88	LALAQUIZ	2.83
AMOTAPE	4.82	LA ARENA	2.82
TAMARINDO	4.69	SONDOR	2.67
SALITRAL (Luciano Castillo)	4.62	SAPILICA	2.64
BUENOS AIRES	4.58	SONDORILLO	2.54
SALITRAL (Diresa Piura)	4.56	CURA MORI	2.52
PAITA	4.49	SANTA CATALINA DE MOSSA	2.52
MARCAVELICA	4.35	CANCHAQUE	2.49
SECHURA	4.34	AYABACA	2.26
COLAN	4.30	VICE	2.23
SULLANA	4.26	ARENAL	2.19
LA HUACA	4.25	BELLAVISTA DE LA UNION	2.11
IGNACIO ESCUDERO	4.24	FRIAS	2.08
JILILI	4.23	PACAIPAMPA	1.76
PIURA	4.21	LAGUNAS	1.75
PAIMAS	3.94	YAMANGO	1.60
VEINTISÉIS DE OCTUBRE	3.92	LANCONES	1.50
SUYO	3.90	CHALACO	1.35
EL ALTO	3.67	CRISTO NOS VALGA	0.79
HUANCABAMBA	3.63	SANTO DOMINGO	0.75
MORROPON	3.40	EL CARMEN DE LA FRONTERA	0.60
VICHAYAL	3.37	Otros Departamentos	3.51
MIGUEL CHECA	3.34		
CASTILLA	3.34		
		Departamento Piura	4.08

Tasa de Mortalidad de COVID-19 según distritos Piura 2020-2021

Distrito Residencia	Mortalidad	Distrito Residencia	Mortalidad
CHULUCANAS	4.94	PAIMAS	1.49
LOS ORGANOS	4.47	SALITRAL (Diresa Piura)	1.39
COLAN	4.33	SAN JUAN DE BIGOTE	1.37
AMOTAPE	4.24	LALAQUIZ	1.36
PIURA	4.15	HUANCABAMBA	1.30
LOBITOS	3.85	TAMBO GRANDE	1.24
PAITA	3.84	MONTERO	1.21
EL ALTO	3.69	LA UNION	1.11
SALITRAL (Luciano Castillo)	3.49	CANCHAQUE	1.09
MANCORA	3.41	JILILI	0.98
PARIÑAS	3.28	SICCHEZ	0.94
VICHAYAL	3.19	EL TALLAN	0.91
CATACAOS	3.04	LA ARENA	0.82
BELLAVISTA	2.92	SAN MIGUEL DE EL FAIQUE	0.80
LA MATANZA	2.74	VICE	0.71
IGNACIO ESCUDERO	2.65	AYABACA	0.68
SUYO	2.64	CURA MORI	0.68
ARENAL	2.64	SANTA CATALINA DE MOSSA	0.66
SULLANA	2.56	SAPILICA	0.45
LA HUACA	2.53	SONDOR	0.42
QUERECOTILLO	2.52	LANCONES	0.41
CASTILLA	2.39	HUARMACA	0.40
TAMARINDO	2.35	CHALACO	0.30
MORROPON	2.16	YAMANGO	0.28
BUENOS AIRES	2.12	PACAIPAMPA	0.26
BELLAVISTA DE LA UNION	2.09	SONDORILLO	0.25
MIGUEL CHECA	2.08	CRISTO NOS VALGA	0.23
MARCAVELICA	2.05	FRIAS	0.19
SECHURA	2.05	LAGUNAS	0.13
BERNAL	1.98	SANTO DOMINGO	0.12
LA BREA	1.97	EL CARMEN DE LA FRONTERA	0.07
VEINTISÉIS DE OCTUBRE	1.89		
LAS LOMAS	1.82		
RINCONADA LLICUAR	1.72		
		Departamento Piura	2.27

x1000 habitantes

Tasa de Mortalidad de Casos Confirmados de COVID-19 según distritos Piura 2020-2021

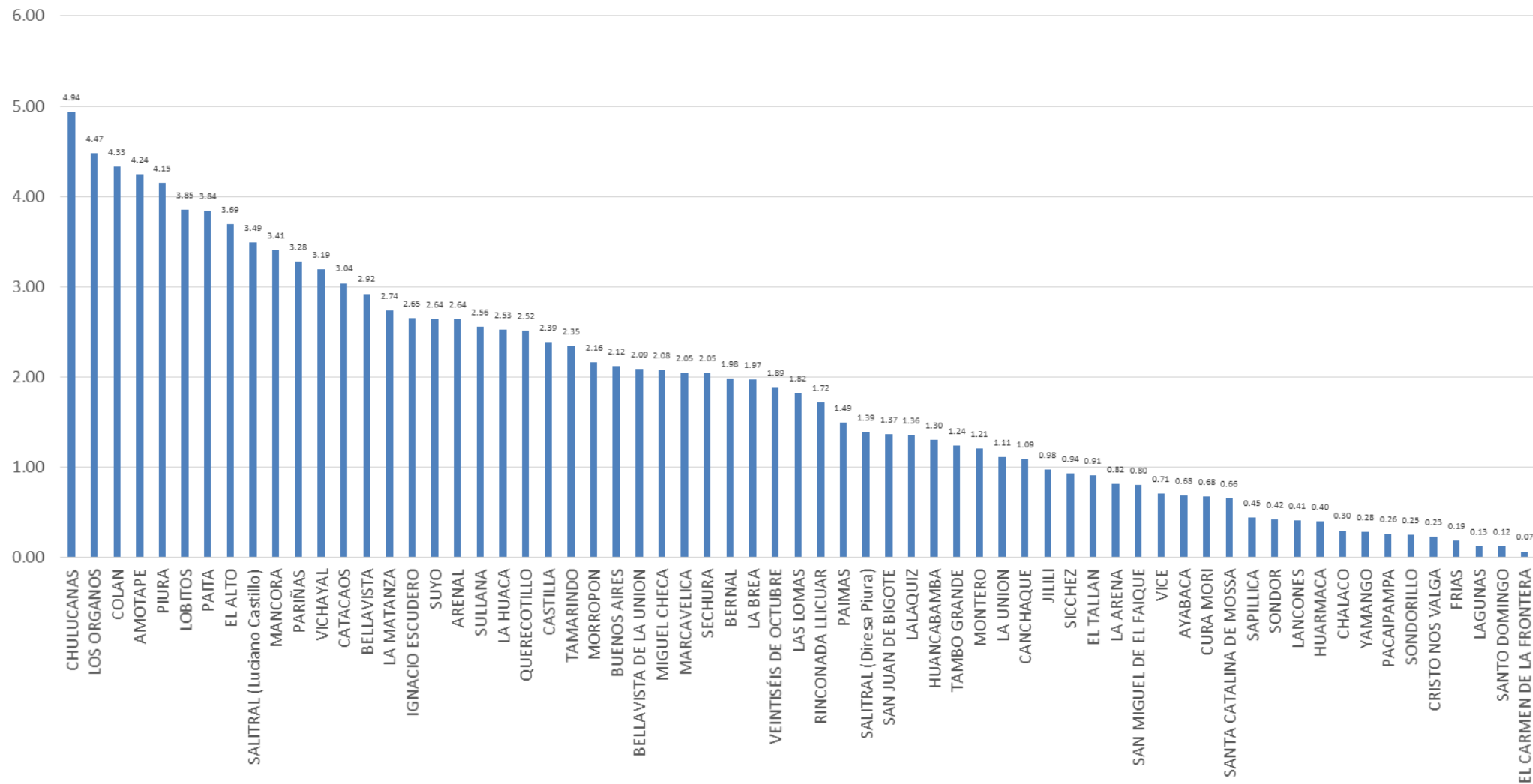

Casos Confirmados COVID-19 según distritos - Piura 2020-2021

Distrito Residencia	Sintomáticos	Asintomáticos	Casos Confirmados	%
PIURA	12035	4555	16590	14.58
SULLANA	8979	2831	11810	10.38
CASTILLA	7891	3488	11379	10.00
PARIÑAS	5168	4681	9849	8.66
PAITA	5824	2981	8805	7.74
VEINTISÉIS DE OCTUBRE	5543	2524	8067	7.09
CHULUCANAS	3862	1561	5423	4.77
CATACAOS	2340	1739	4079	3.59
TAMBO GRANDE	2415	544	2959	2.60
BELLAVISTA	1839	701	2540	2.23
SECHURA	1220	1013	2233	1.96
LA UNION	920	659	1579	1.39
MARCAVELICA	1216	300	1516	1.33
QUERECOTILLO	1145	265	1410	1.24
COLAN	1211	183	1394	1.23
IGNACIO ESCUDERO	1209	181	1390	1.22
AYABACA	788	497	1285	1.13
HUANCABAMBA	603	609	1212	1.07
LA ARENA	863	342	1205	1.06
MORROPON	620	381	1001	0.88
LAS LOMAS	701	227	928	0.82
LOS ORGANOS	770	158	928	0.82
SUYO	773	149	922	0.81
MANCORA	744	167	911	0.80
EL ALTO	527	263	790	0.69
LA BREA	481	307	788	0.69
LA HUACA	683	93	776	0.68
MIGUEL CHECA	479	119	598	0.53
HUARMACA	244	352	596	0.52
SALITRAL (Luciano Castillo)	430	133	563	0.49
CURA MORI	378	177	555	0.49
BERNAL	320	202	522	0.46
VICHAYAL	338	167	505	0.44
VICE	213	281	494	0.43

Distrito Residencia	Sintomáticos	Asintomáticos	Casos Confirmados	%
BELLAVISTA DE LA UNION	300	175	475	0.42
PAIMAS	356	75	431	0.38
BUENOS AIRES	272	143	415	0.36
CANCHAQUE	268	133	401	0.35
LANCONES	318	82	400	0.35
PACAIPAMPA	242	155	397	0.35
LA MATANZA	230	125	355	0.31
SAN JUAN DE BIGOTE	201	142	343	0.30
MONTERO	218	94	312	0.27
SALITRAL (Diresa Piura)	168	117	285	0.25
SAN MIGUEL DE EL FAIQUE	127	138	265	0.23
TAMARINDO	219	37	256	0.23
LALAQUIZ	161	86	247	0.22
FRIAS	119	121	240	0.21
AMOTAPE	223	5	228	0.20
SAPILICA	154	73	227	0.20
CHALACO	96	127	223	0.20
YAMANGO	94	94	188	0.17
EL TALLAN	154	19	173	0.15
EL CARMEN DE LA FRONTERA	89	78	167	0.15
SONDOR	107	43	150	0.13
ARENAL	76	61	137	0.12
LOBITOS	79	57	136	0.12
SANTO DOMINGO	81	53	134	0.12
CRISTO NOS VALGA	67	59	126	0.11
SANTA CATALINA DE MOSSA	40	79	119	0.10
SONDORILLO	46	72	118	0.10
RINCONADA LLICUAR	74	27	101	0.09
JILILI	36	35	71	0.06
LAGUNAS	41	16	57	0.05
SICCHEZ	23	14	37	0.03
Otros Departamentos	553	386	939	0.83
Total general	78004	35751	113755	100.00

Casos Confirmados Covid-19 Según Semana Epidemiológica Piura 2020-2021

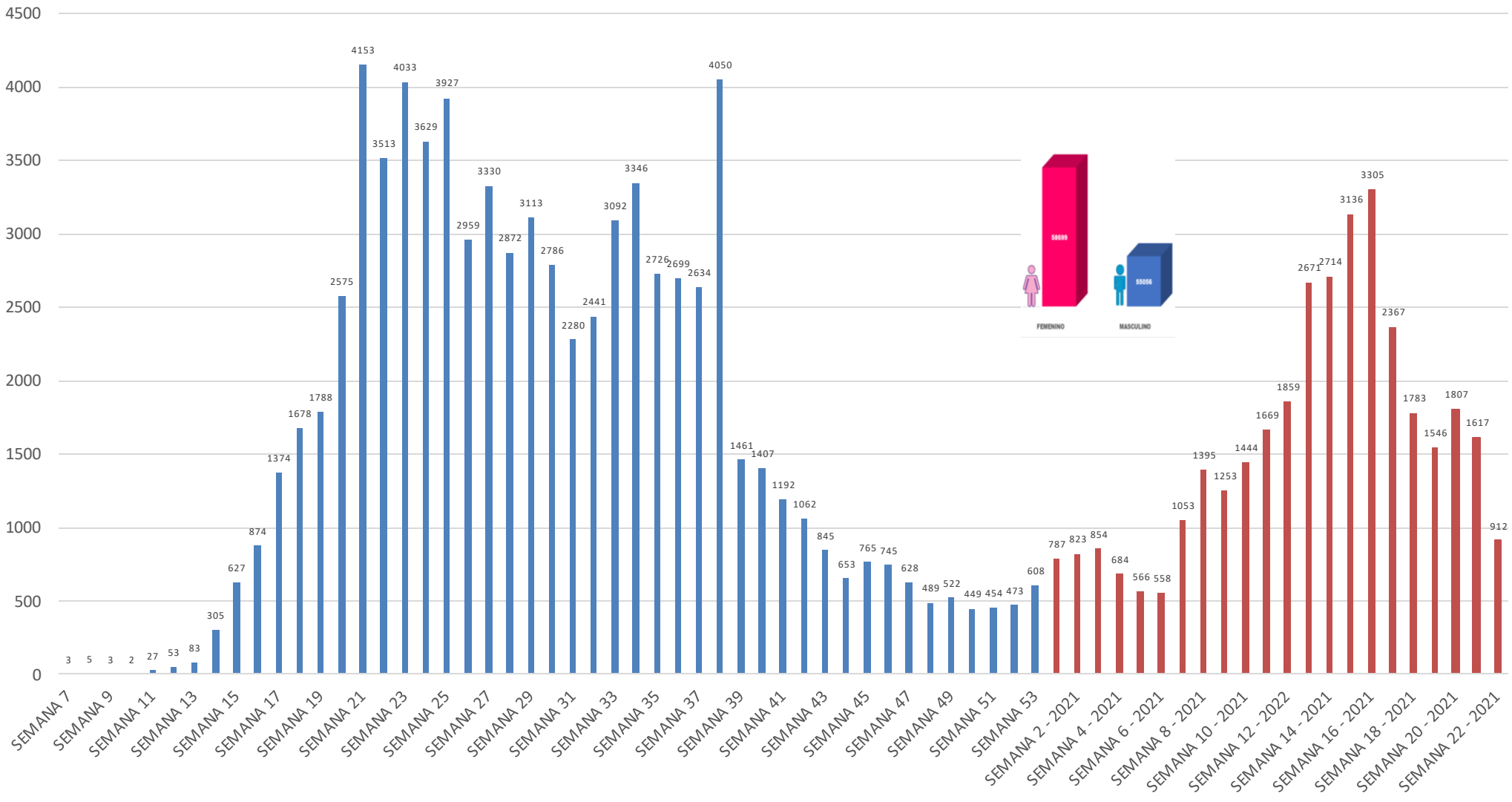

Fuente: DIRESA PIURA/OEPI. (*) SE 22- 2021 (al 02/06/2021)

Defunciones Confirmados COVID-19 según distritos - Piura 2020-2021

Distrito	Residencia	Defunciones	Letalidad	Distrito	Residencia	Defunciones	Letalidad
LA MATANZA		28	7.89	PARIÑAS		328	3.33
CHULUCANAS		419	7.73	LA BREA		26	3.30
RINCONADA LLICUAR		6	5.94	LA UNION		50	3.17
LAS LOMAS		54	5.82	BERNAL		16	3.07
TAMBO GRANDE		164	5.54	HUARMACA		18	3.02
SICCHEZ		2	5.41	SAN MIGUEL DE EL FAIQUE		8	3.02
MANCORA		49	5.38	SAN JUAN DE BIGOTE		10	2.92
LOBITOS		7	5.15	CATACAOS		118	2.89
LOS ORGANOS		47	5.06	EL TALLAN		5	2.89
QUERECOTILLO		71	5.04	MONTERO		9	2.88
BELLAVISTA		124	4.88	LALAQUIZ		7	2.83
AMOTAPE		11	4.82	LA ARENA		34	2.82
TAMARINDO		12	4.69	SONDOR		4	2.67
SALITRAL (Luciano Castillo)		26	4.62	SAPILLICA		6	2.64
BUENOS AIRES		19	4.58	SONDORILLO		3	2.54
SALITRAL (Diresa Piura)		13	4.56	CURA MORI		14	2.52
PAITA		395	4.49	SANTA CATALINA DE MOSSA		3	2.52
MARCAVELICA		66	4.35	CANCHAQUE		10	2.49
SECHURA		97	4.34	AYABACA		29	2.26
COLAN		60	4.30	VICE		11	2.23
SULLANA		503	4.26	ARENAL		3	2.19
LA HUACA		33	4.25	BELLAVISTA DE LA UNION		10	2.11
IGNACIO ESCUDERO		59	4.24	FRIAS		5	2.08
JILILI		3	4.23	PACAIPAMPA		7	1.76
PIURA		699	4.21	LAGUNAS		1	1.75
PAIMAS		17	3.94	YAMANGO		3	1.60
VEINTISÉIS DE OCTUBRE		316	3.92	LANCONES		6	1.50
SUYO		36	3.90	CHALACO		3	1.35
EL ALTO		29	3.67	CRISTO NOS VALGA		1	0.79
HUANCABAMBA		44	3.63	SANTO DOMINGO		1	0.75
MORROPON		34	3.40	EL CARMEN DE LA FRONTERA		1	0.60
VICHAYAL		17	3.37	Otros Departamentos		33	3.51
MIGUEL CHECA		20	3.34				
CASTILLA		380	3.34				
				Departamento Piura		4643	4.08

Defunciones Covid-19 Según Semana Epidemiológica Piura 2020-2021

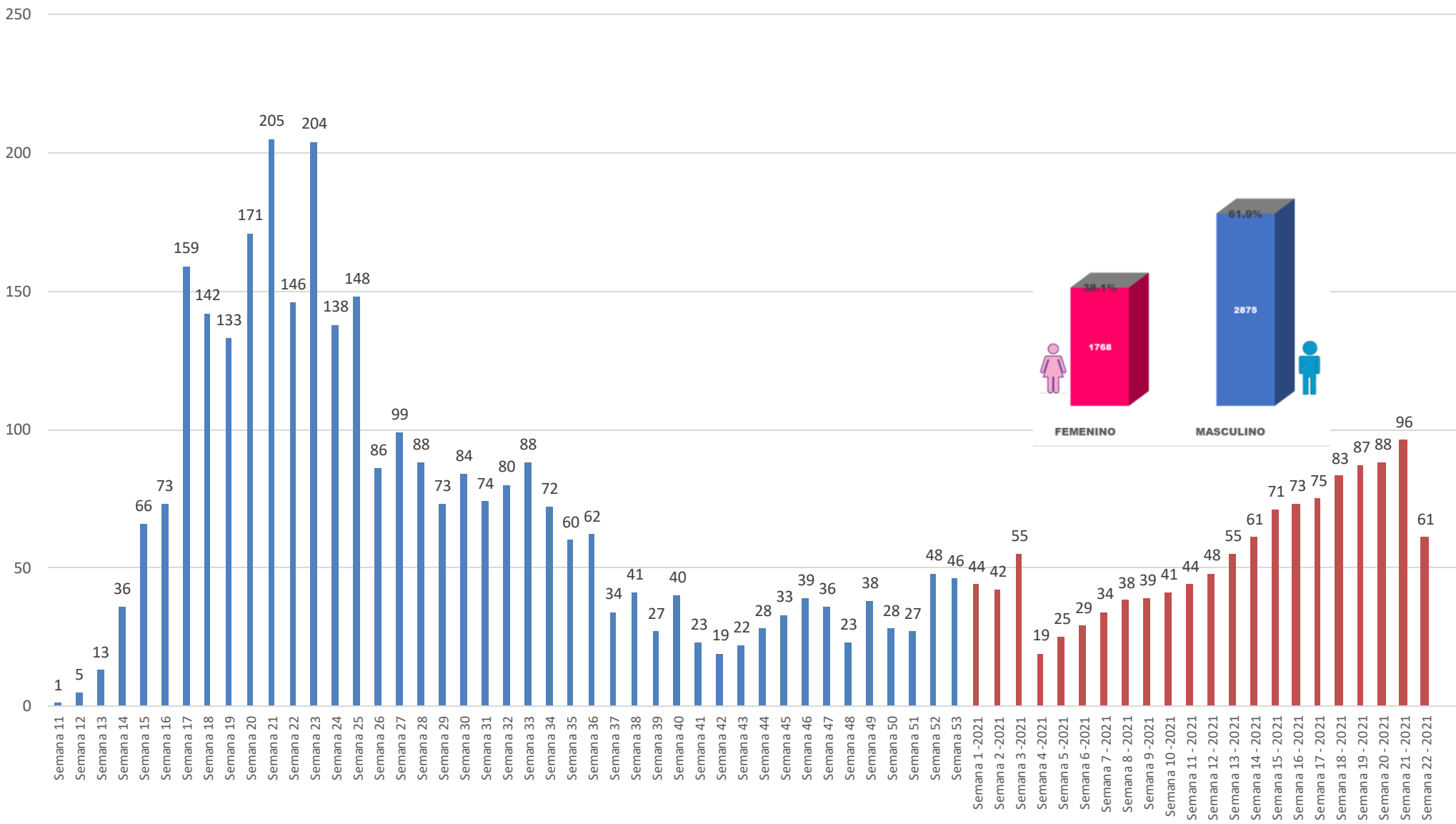

Fuente: DIRESA PIURA/OEPI. (*) SE 22 - 2021 (al 02/06/2021)

Defunciones Confirmados COVID-19 según grupo de edad Piura 2020-2021

Según Grupo de Edad	Defunciones	%	Letalidad
Niño(0-11años)	29	0.006	0.66
Joven(18-29años)	35	0.008	0.14
Adulto Mayor(60 años a mas)	3195	0.688	15.45
Adulto Joven(30-59años)	1375	0.296	2.29
Adolescente(12-17años)	9	0.002	0.21
Total general	4643	1.000	4.08
FEMENINO	1768		
MASCULINO	2875		

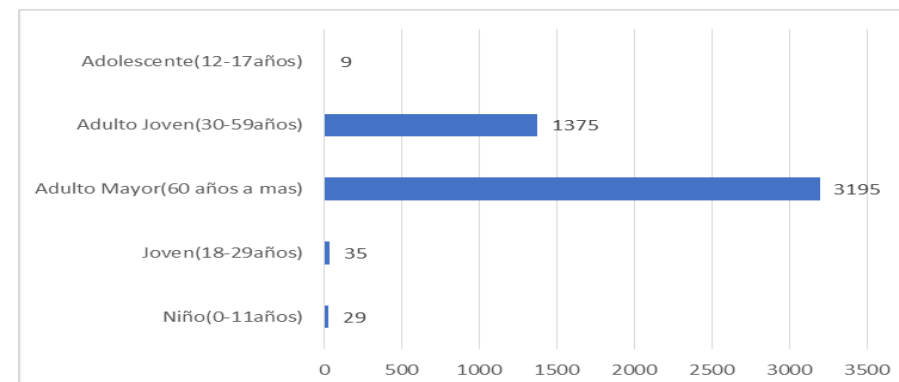

SEGÚN GRUPO ETAREO	AÑO 2021												
	% SE 10	% SE 11	% SE 12	% SE 13	% SE 14	% SE 15	% SE 16	% SE 17	% SE 18	% SE 19	% SE 20	% SE 21	% SE 22
Niño (0-11 años)	0.00	0.00	0.00	0.00	0.00	0.00	0.00	0.00	0.00	0.00	0.00	0.00	0.00
Adolescentes (12-17 años)	0.00	0.00	0.00	0.00	0.00	1.75	0.00	0.00	0.00	0.00	0.00	0.00	0.00
Joven (18-29 años)	0.00	0.00	0.00	0.00	0.00	0.00	0.00	0.00	0.00	0.00	0.00	0.00	0.00
Adulto Joven (30-59 años)	17.07	16.28	13.46	18.64	18.03	31.58	38.36	32.88	27.38	27.59	26.44	26.80	26.98
Adulto Mayor (60+ años)	82.93	83.72	86.54	81.36	81.97	66.67	61.64	67.12	72.62	72.41	73.56	73.20	73.02
Total	100.00%	100.00%	100.00%	100.00%	100.00%	100.00%	100.00%	100.00%	100.00%	100.00%	100.00%	100.00%	100.00%

HOSPITALIZADOS COVID-19, PIURA- 2021

ESTABLECIMIENTO DE SALUD	FECHA	INGRESOS		HOSPITALIZADOS		UCI		ALTAS	
		TOTALES DEL DIA		TOTALES DEL DIA		TOTALES DEL DIA		TOTALES DEL DIA	
HOSPITAL III JOSE CAYETANO HEREDIA	2/06/2021	71	0	76	0	64	0	0	0
HOSPITAL SANTA ROSA	2/06/2021	962	2	633	2	26	0	0	2
HOSP. APOYO II SULLANA	2/06/2021	197	0	167	0	20	0	0	0
HOSPITAL LAS MERCEDES PAITA	2/06/2021	424	1	321	1	0	0	0	1
HOSPITAL I MIGUEL CRUZADO VERA - ESSALUD	2/06/2021	2	0	2	0	0	0	0	0
HOSPITAL ESSALUD TALARA	2/06/2021	2	0	2	0	10	0	0	0
HOSPITAL CHULUCANAS	2/06/2021	63	0	63	0	0	0	0	0
SANIDAD POLICIA NACIONAL PERU	2/06/2021	1	0	1	0	0	0	0	0
		1722	3	1265	3	120	0	5347	3

Los Datos del Hospital III Jose Cayetano Heredia incluye los AHT de la Yidenita

Disponibilidad de Camas UCI – Covid-19

OFERTA DISPONIBLE DIFERENCIADA PARA COVID-19										
N°	IPRESS	UCI				UCIN		HOSPITALIZACION		
		ADUL	PEDI	NEO	ARCT	ADUL	PEDI	ADUL	PEDI	AHT ADUL
1	HOSPITAL DE APOYO II-2 SULLANA	0	0	0	0	0	0	1	0	136
2	HOSPITAL II DE TALARA	0	0	0	0	0	0	31	0	0
3	E.S II-1 HOSPITAL DE CHULUCANAS	0	0	0	0	0	0	0	0	26
4	GRUPO CARITA FELIZ S.A	0	0	0	0	0	0	0	0	0
5	HOSPITAL PRIVADO DEL PERU	0	0	0	0	0	0	3	0	0
6	ADMINISTRADORA CLINICA TERESA	0	0	0	0	0	0	7	0	0
7	SANNA - CLINICA BELEN	0	0	0	0	0	0	4	0	0
8	HOSPITAL DE LA AMISTAD PERU - COREA SANTA ROSA II-2	0	0	0	0	0	0	9	5	74
9	HOSPITAL DE APOYO II-1 NUESTRA SEÑORA DE LAS MERCEDES - PAITA	0	0	0	0	0	0	15	4	27
10	HOSPITAL II JORGUE REATEGUI DELGADO	0	0	0	0	0	0	21	0	0

1/10 de 10 registros