

Dirección Regional de Salud Piura Oficina de Epidemiología

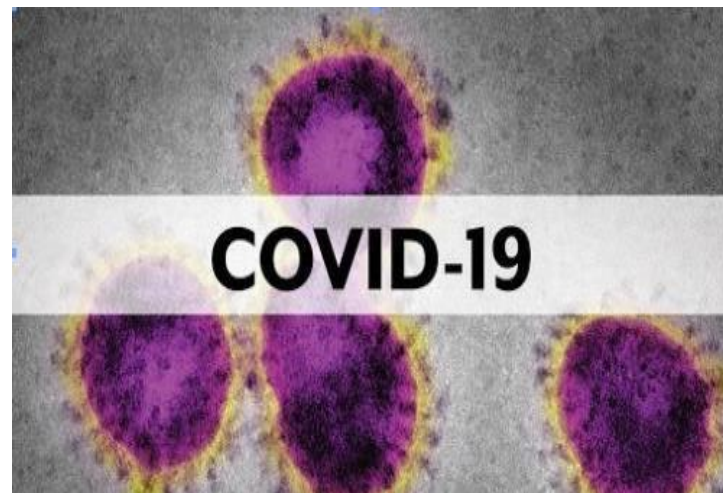

Sala de Situación Covid-19 en Piura

Semana Epidemiológica N.º 18 -2021
(Al 03 de Mayo)

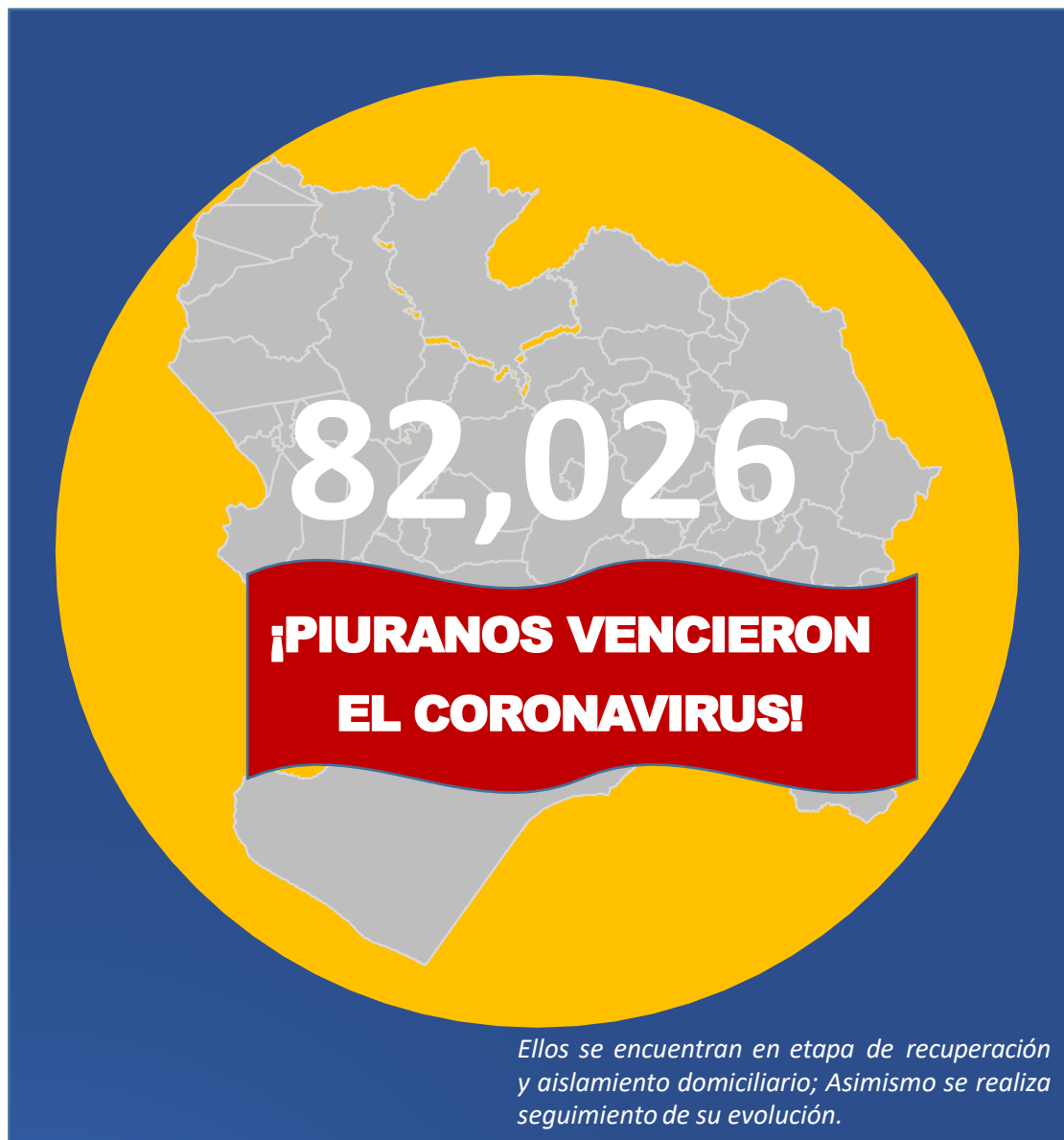

ALTAS HOSPITALARIAS
8,642

RECUPERADOS:
EXTRAHOSPITALARIOS
73,384

Tasa de Incidencia Acumulada de Casos Confirmados de COVID-19 según distritos Piura 2020-2021

Distrito Residencia	T.I.A	Distrito Residencia	T.I.A
ARENAL	119.61	LA UNION	34.13
PARIÑAS	94.61	HUANCABAMBA	33.96
COLAN	94.05	MONTERO	33.42
BELLAVISTA DE LA UNION	93.59	PAIMAS	32.73
PIURA	89.34	VICE	31.20
VICHAYAL	88.67	EL TALLAN	30.91
EL ALTO	88.66	AYABACA	28.97
LOS ORGANOS	83.69	LAS LOMAS	28.68
PAITA	83.49	SALITRAL (Diresa Piura)	28.38
AMOTAPE	74.43	RINCONADA LLICUAR	28.13
SALITRAL (Luciano Castillo)	72.25	LA ARENA	26.87
LOBITOS	70.92	CRISTO NOS VALGA	26.67
CASTILLA	67.78	SAN MIGUEL DE EL FAIQUE	25.50
BERNAL	62.96	LANCONES	24.95
CHULUCANAS	61.01	CURA MORI	24.44
MIGUEL CHECA	60.69	SANTA CATALINA DE MOSSA	23.37
SUYO	57.66	LA MATANZA	22.75
LA HUACA	57.32	JILILI	21.78
IGNACIO ESCUDERO	57.20	TAMBO GRANDE	20.47
LA BREA	56.68	CHALACO	19.24
BELLAVISTA	56.50	YAMANGO	17.39
MANCORA	56.25	SICCHEZ	17.31
SULLANA	55.92	SAPILLICA	16.77
MORROPON	52.23	SONDOR	14.08
CATACAOS	48.92	PACAIPAMPA	13.87
QUERECOTILLO	45.79	SANTO DOMINGO	12.20
TAMARINDO	45.61	HUARMACA	11.99
SECHURA	45.52	EL CARMEN DE LA FRONTERA	9.73
LALAQUIZ	45.24	SONDORILLO	9.37
VEINTISÉIS DE OCTUBRE	45.23	FRIAS	8.61
MARCAVELICA	44.39	LAGUNAS	6.28
SAN JUAN DE BIGOTE	43.26		
BUENOS AIRES	42.12		
CANCHAQUE	39.81		
		Departamento Piura	52.05

X1000 Habitantes

Tasa de Incidencia Acumulada de Casos Confirmados de COVID-19 según distritos Piura 2020-2021

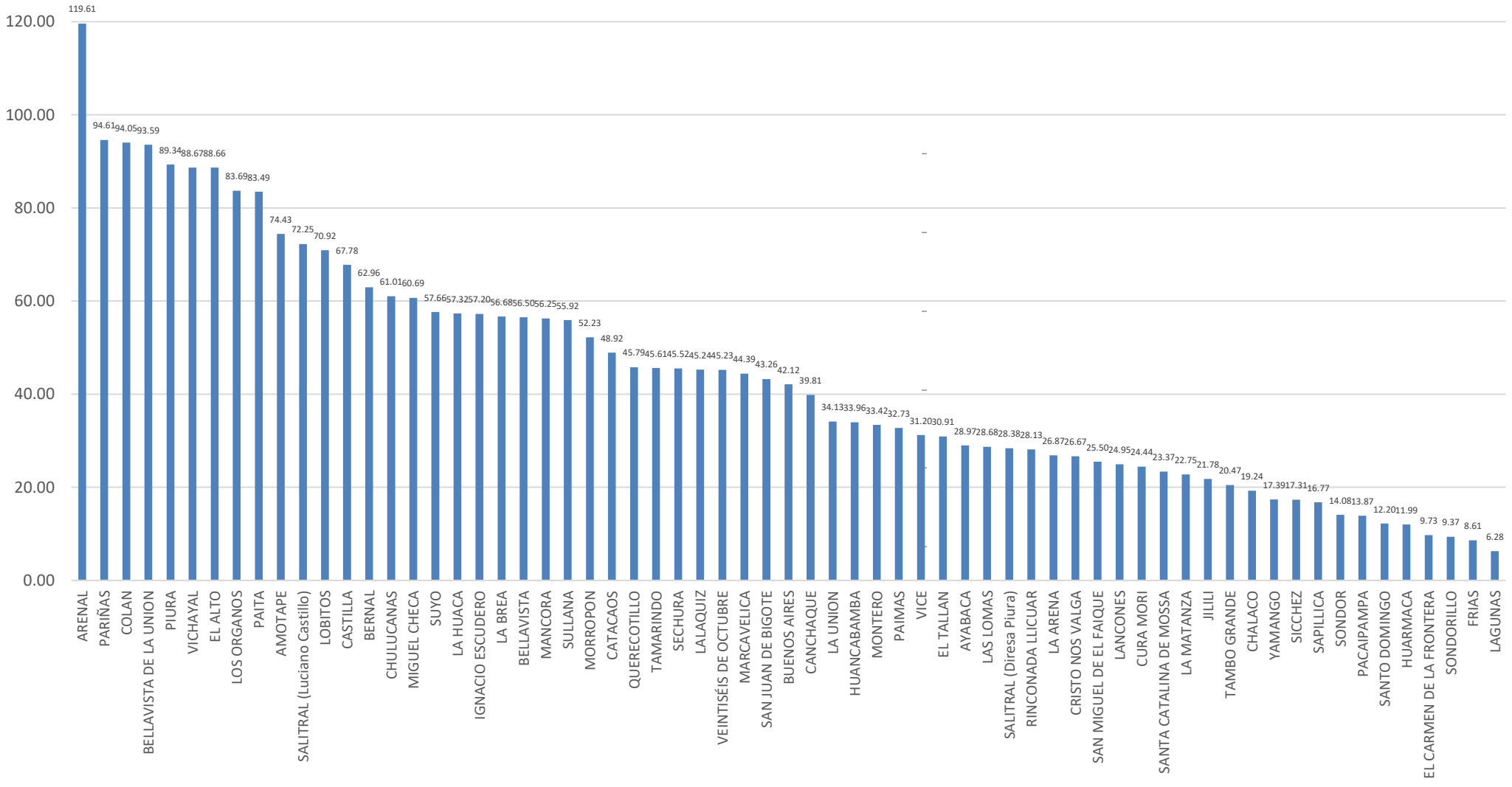

Fuente: DIRESA PIURA/OEPI. (*) SE 18- 2021 (al 03/05/2021)

Tasa de Incidencia Acumulada de casos confirmados de COVID-19 según provincias Piura – 2020-2021

PROVINCIA	T.I.A
TALARA	86.11
PAITA	81.10
SULLANA	53.40
PIURA	52.06
SECHURA	45.61
MORROPON	45.26
HUANCABAMBA	20.95
AYABACA	23.31
Departamento Piura	52.05

x1000 habitantes

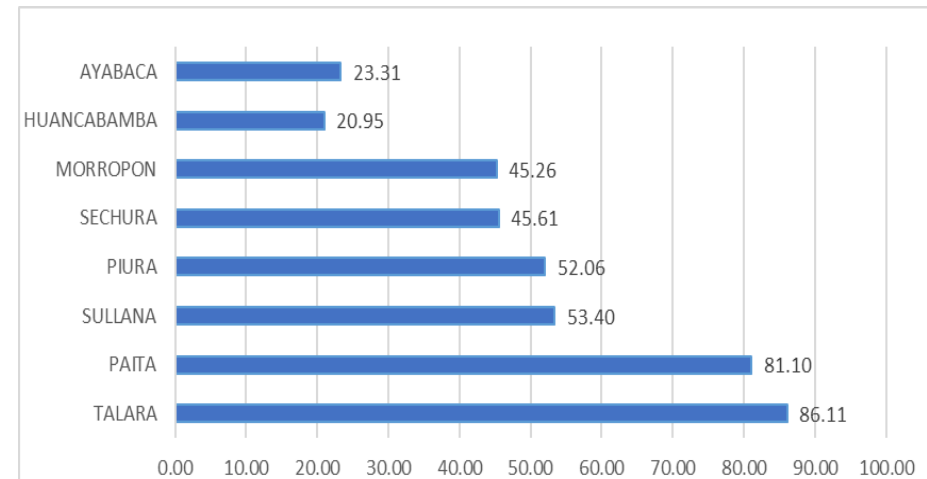

Letalidad de Casos Confirmados de COVID-19 según Provincias Piura 2020-2021

Provincia	Letalidad
MORROPON	6.69
PAITA	4.13
SULLANA	4.19
PIURA	3.74
SECHURA	3.54
HUANCABAMBA	3.20
TALARA	3.21
AYABACA	1.99
Otros Departamentos	3.42
Total general	3.93

x100 habitantes

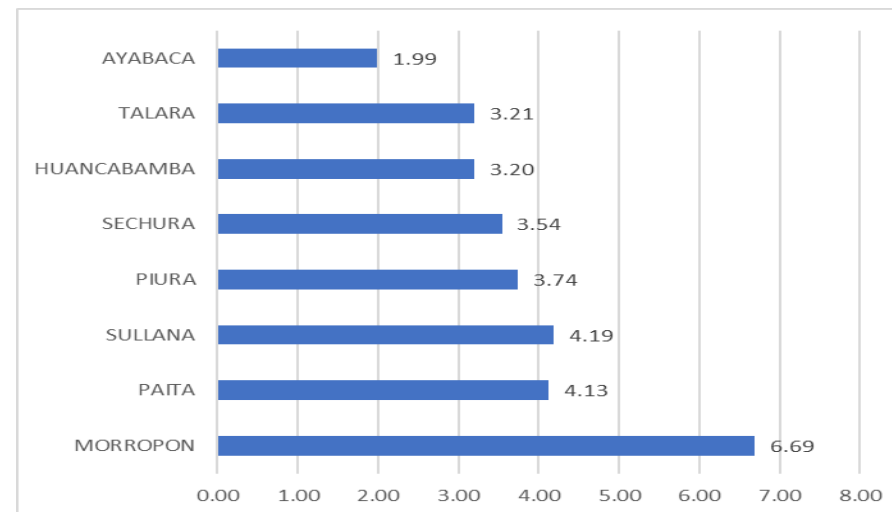

Porcentaje de Positividad procesadas por COVID-19 según distritos Piura 2020-2021

Distrito Residencia	Pruebas Positivas	Pruebas Negativas	Total de Pruebas	%
PARIÑAS	9469	2931	12400	76.36
PAITA	8592	3198	11790	72.88
SULLANA	11002	4813	15815	69.57
BELLAVISTA	2397	1480	3877	61.83
CHULUCANAS	5177	3404	8581	60.33
PIURA	15055	10670	25725	58.52
CATACAOS	3946	3245	7191	54.88
VEINTISÉIS DE OCTUBRE	7565	6227	13792	54.85
IGNACIO ESCUDERO	1274	1108	2382	53.48
MARCAVELICA	1429	1255	2684	53.25
CASTILLA	10794	9545	20339	53.07
QUERECOTILLO	1291	1249	2540	50.84
COLAN	1304	1274	2578	50.58
AYABACA	1230	1363	2593	47.44
HUANCABAMBA	1145	1311	2456	46.62
LAS LOMAS	851	980	1831	46.48
MANCORA	808	931	1739	46.48
LA HUACA	748	944	1692	44.22
TAMBO GRANDE	2699	3488	6187	43.62
LA ARENA	1117	1466	2583	43.25
LOS ORGANOS	879	1166	2045	42.98
EL ALTO	696	957	1653	42.12
LA UNION	1531	2140	3671	41.71
SALITRAL (Luciano Castillo)	538	844	1382	38.93
LA BREA	749	1201	1950	38.41
MIGUEL CHECA	583	937	1520	38.37
HUARMACA	545	904	1449	37.61
VICHAYAL	472	799	1271	37.15
BERNAL	509	946	1455	34.98
MORROPON	822	1579	2401	34.24
LANCONES	368	716	1084	33.96
SECHURA	2157	4205	6362	33.90
SUYO	785	1599	2384	32.93
PACAIPAMPA	378	784	1162	32.54

Distrito Residencia	Pruebas Positivas	Pruebas Negativas	Total de Pruebas	%
PAIMAS	373	779	1152	32.39
BUENOS AIRES	377	829	1206	31.26
BELLAVISTA DE LA UNION	448	1009	1457	30.75
CANCHAQUE	365	858	1223	29.84
CURA MORI	503	1251	1754	28.68
SAN JUAN DE BIGOTE	316	811	1127	28.04
TAMARINDO	233	624	857	27.19
LA MATANZA	322	910	1232	26.15
FRIAS	230	691	921	24.99
SAPILLICA	225	703	928	24.26
SALITRAL (Diresa Piura)	266	837	1103	24.12
MONTERO	249	817	1066	23.37
VICE	485	1595	2080	23.32
SAN MIGUEL DE EL FAIQUE	254	854	1108	22.92
LALAQUIZ	233	817	1050	22.20
AMOTAPE	193	706	899	21.48
YAMANGO	185	707	892	20.75
CHALACO	193	765	958	20.15
EL CARMEN DE LA FRONTERA	149	730	879	16.95
ARENAL	136	731	867	15.70
SONDOR	133	724	857	15.53
EL TALLAN	169	921	1090	15.50
LOBITOS	129	736	865	14.92
SONDORILLO	111	751	862	12.88
SANTA CATALINA DE MOSSA	107	776	883	12.12
SANTO DOMINGO	99	743	842	11.76
CRISTO NOS VALGA	114	867	981	11.62
RINCONADA LLICUAR	98	768	866	11.32
JILILI	67	720	787	8.52
LAGUNAS	50	690	740	6.76
SICCHEZ	37	703	740	5.00
Otros Departamentos	849	1034	1883	45.09
Total general	106603	106101	212704	50.12

Letalidad de Casos Confirmados de COVID-19 según distritos Piura 2020-2021

Distrito Residencia	Letalidad
LA MATANZA	8.70
CHULUCANAS	8.05
AMOTAPE	5.70
TAMBO GRANDE	5.41
SICCHEZ	5.41
LAS LOMAS	5.17
RINCONADA LLICUAR	5.10
BUENOS AIRES	5.04
MANCORA	4.95
BELLAVISTA	4.84
QUERECOTILLO	4.73
MARCAVELICA	4.55
IGNACIO ESCUDERO	4.47
LOS ORGANOS	4.44
SECHURA	4.40
TAMARINDO	4.29
PIURA	4.24
PAITA	4.20
SALITRAL (Diresa Piura)	4.14
SULLANA	4.10
COLAN	4.06
MORROPON	3.89
LOBITOS	3.88
HUANCABAMBA	3.76
LA HUACA	3.74
VEINTISÉIS DE OCTUBRE	3.66
EL ALTO	3.59
VICHAYAL	3.39
HUARMACA	3.30
MIGUEL CHECA	3.26
LA UNION	3.20
CASTILLA	3.18
SAN JUAN DE BIGOTE	3.16
SALITRAL (Luciano Castillo)	3.16

Distrito Residencia	Letalidad
SAN MIGUEL DE EL FAIQUE	3.15
SONDOR	3.01
LALAQUIZ	3.00
JILILI	2.99
EL TALLAN	2.96
PARIÑAS	2.96
LA ARENA	2.95
BERNAL	2.95
CURA MORI	2.78
CANCHAQUE	2.74
SONDORILLO	2.70
CATACAOS	2.69
LA BREA	2.54
SUYO	2.42
VICE	2.27
SAPILICA	2.22
ARENAL	2.21
PAIMAS	2.14
MONTERO	2.01
LAGUNAS	2.00
SANTA CATALINA DE MOSSA	1.87
PACAIPAMPA	1.85
BELLAVISTA DE LA UNION	1.79
FRIAS	1.74
YAMANGO	1.62
CHALACO	1.55
AYABACA	1.54
LANCONES	1.36
SANTO DOMINGO	1.01
CRISTO NOS VALGA	0.88
EL CARMEN DE LA FRONTERA	0.67
Otros Departamentos	3.42
Departamento Piura	3.93

x100 habitantes

Tasa de Mortalidad de COVID-19 según distritos Piura 2020-2021

Distrito Residencia	Mortalidad
CHULUCANAS	4.91
COLAN	3.82
LOS ORGANOS	3.71
PAITA	3.51
EL ALTO	3.18
PIURA	3.04
VICHAYAL	3.01
PARIÑAS	2.80
MANCORA	2.78
LOBITOS	2.75
AMOTAPE	2.74
BELLAVISTA	2.73
ARENAL	2.64
IGNACIO ESCUDERO	2.56
SULLANA	2.29
SALITRAL (Luciano Castillo)	2.28
QUERECOTILLO	2.16
CASTILLA	2.15
LA HUACA	2.15
BUENOS AIRES	2.12
MORROPON	2.03
MARCAVELICA	2.02
SECHURA	2.00
LA MATANZA	1.98
MIGUEL CHECA	1.98
TAMARINDO	1.96
BERNAL	1.86
BELLAVISTA DE LA UNION	1.67
VEINTISÉIS DE OCTUBRE	1.66
LAS LOMAS	1.48
LA BREA	1.44
RINCONADA LLICUAR	1.44
SUYO	1.40
SAN JUAN DE BIGOTE	1.37

Distrito Residencia	Mortalidad
LALAQUIZ	1.36
CATACAOS	1.31
HUANCABAMBA	1.28
SALITRAL (Diresa Piura)	1.17
TAMBO GRANDE	1.11
LA UNION	1.09
CANCHAQUE	1.09
SICCHEZ	0.94
EL TALLAN	0.91
SAN MIGUEL DE EL FAIQUE	0.80
LA ARENA	0.79
VICE	0.71
PAIMAS	0.70
CURA MORI	0.68
MONTERO	0.67
JILILI	0.65
AYABACA	0.45
SANTA CATALINA DE MOSSA	0.44
SONDOR	0.42
HUARMACA	0.40
SAPILICA	0.37
LANCONES	0.34
CHALACO	0.30
YAMANGO	0.28
PACAIPAMPA	0.26
SONDORILLO	0.25
CRISTO NOS VALGA	0.23
FRIAS	0.15
LAGUNAS	0.13
SANTO DOMINGO	0.12
EL CARMEN DE LA FRONTERA	0.07
Departamento Piura	2.05

x1000 habitantes

Tasa de Mortalidad de Casos Confirmados de COVID-19 según distritos Piura 2020-2021

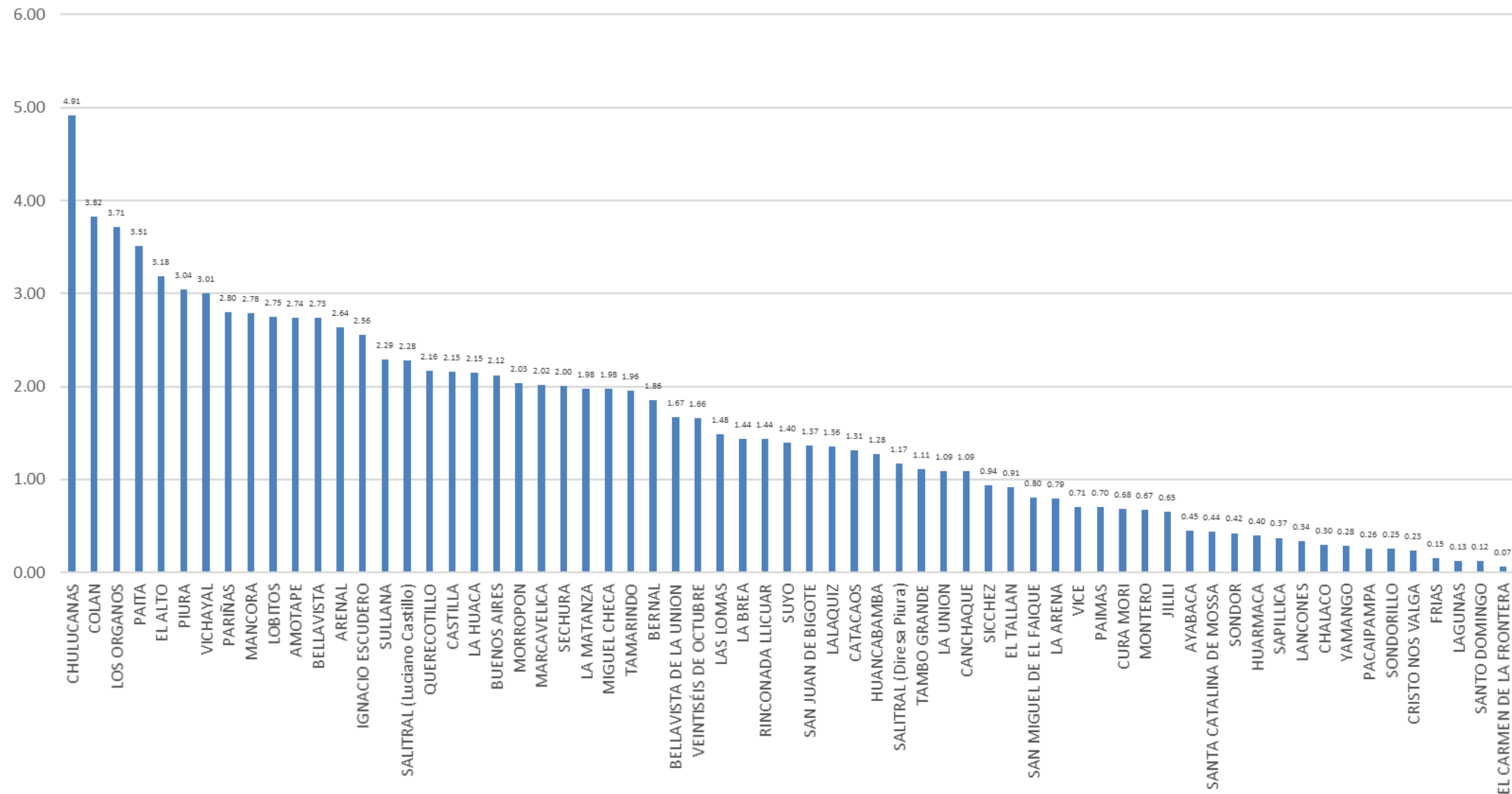

Casos Confirmados COVID-19 según distritos - Piura 2020-2021

Distrito Residencia	Sintomaticos	Asintomaticos	Casos Confirmados	%
PIURA	10518	4537	15055	14.12
SULLANA	8190	2812	11002	10.32
CASTILLA	7328	3466	10794	10.13
PARIÑAS	4815	4654	9469	8.88
PAITA	5622	2970	8592	8.06
VEINTISÉIS DE OCTUBRE	5047	2518	7565	7.10
CHULUCANAS	3621	1556	5177	4.86
CATACAOS	2215	1731	3946	3.70
TAMBO GRANDE	2157	542	2699	2.53
BELLAVISTA	1701	696	2397	2.25
SECHURA	1139	1018	2157	2.02
LA UNION	876	655	1531	1.44
MARCAVELICA	1133	296	1429	1.34
COLAN	1124	180	1304	1.22
QUERECOTILLO	1035	256	1291	1.21
IGNACIO ESCUDERO	1097	177	1274	1.20
AYABACA	741	489	1230	1.15
HUANCABAMBA	541	604	1145	1.07
LA ARENA	777	340	1117	1.05
LOS ORGANOS	721	158	879	0.82
LAS LOMAS	625	226	851	0.80
MORROPON	470	352	822	0.77
MANCORA	646	162	808	0.76
SUYO	643	142	785	0.74
LA BREA	450	299	749	0.70
LA HUACA	656	92	748	0.70
EL ALTO	437	259	696	0.65
MIGUEL CHECA	465	118	583	0.55
HUARMACA	197	348	545	0.51
SALITRAL (Luciano Castillo)	407	131	538	0.50
BERNAL	306	203	509	0.48
CURA MORI	329	174	503	0.47
VICE	199	286	485	0.45
VICHAYAL	306	166	472	0.44

Distrito Residencia	Sintomaticos	Asintomaticos	Casos Confirmados	%
BELLAVISTA DE LA UNION	271	177	448	0.42
PACAIPAMPA	227	151	378	0.35
BUENOS AIRES	240	137	377	0.35
PAIMAS	298	75	373	0.35
LANCONES	289	79	368	0.35
CANCHAQUE	238	127	365	0.34
LA MATANZA	197	125	322	0.30
SAN JUAN DE BIGOTE	176	140	316	0.30
SALITRAL (Diresa Piura)	153	113	266	0.25
SAN MIGUEL DE EL FAIQUE	117	137	254	0.24
MONTERO	162	87	249	0.23
LALAQUIZ	153	80	233	0.22
TAMARINDO	198	35	233	0.22
FRIAS	110	120	230	0.22
SAPILLICA	154	71	225	0.21
AMOTAPE	188	5	193	0.18
CHALACO	67	126	193	0.18
YAMANGO	90	95	185	0.17
EL TALLAN	151	18	169	0.16
EL CARMEN DE LA FRONTERA	72	77	149	0.14
ARENAL	75	61	136	0.13
SONDOR	92	41	133	0.12
LOBITOS	74	55	129	0.12
CRISTO NOS VALGA	57	57	114	0.11
SONDORILLO	40	71	111	0.10
SANTA CATALINA DE MOSSA	30	77	107	0.10
SANTO DOMINGO	52	47	99	0.09
RINCONADA LLICUAR	71	27	98	0.09
JILILI	31	36	67	0.06
LAGUNAS	34	16	50	0.05
SICCHEZ	23	14	37	0.03
Otros Departamentos	465	384	849	0.80
Total general	71129	35474	106603	100.00

Casos Confirmados Covid-19 Según Semana Epidemiológica Piura 2020-2021

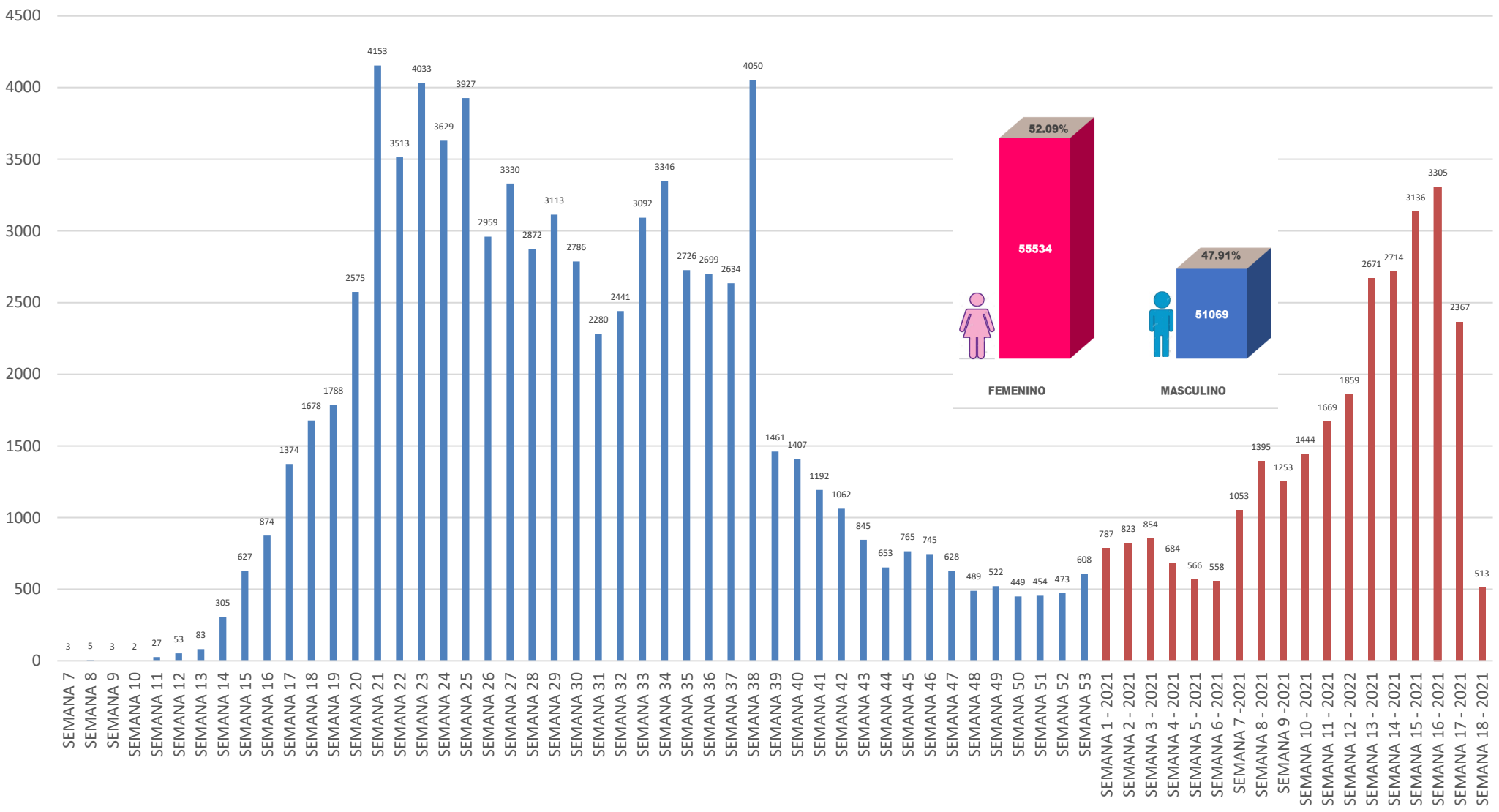

Fuente: DIRESA PIURA/OEPI. (*) SE 18- 2021 (al 03/05/2021)

Defunciones Confirmados COVID-19 según distritos - Piura 2020-2021

Distrito Residencia	Defunciones	Letalidad
LA MATANZA	28	8.70
CHULUCANAS	417	8.05
AMOTAPE	11	5.70
TAMBO GRANDE	146	5.41
SICCHEZ	2	5.41
LAS LOMAS	44	5.17
RINCONADA LLICUAR	5	5.10
BUENOS AIRES	19	5.04
MANCORA	40	4.95
BELLAVISTA	116	4.84
QUERECOTILLO	61	4.73
MARCAVELICA	65	4.55
IGNACIO ESCUDERO	57	4.47
LOS ORGANOS	39	4.44
SECHURA	95	4.40
TAMARINDO	10	4.29
PIURA	639	4.24
PAITA	361	4.20
SALITRAL (Diresa Piura)	11	4.14
SULLANA	451	4.10
COLAN	53	4.06
MORROPON	32	3.89
LOBITOS	5	3.88
HUANCABAMBA	43	3.76
LA HUACA	28	3.74
VEINTISÉIS DE OCTUBRE	277	3.66
EL ALTO	25	3.59
VICHAYAL	16	3.39
HUARMACA	18	3.30
MIGUEL CHECA	19	3.26
LA UNION	49	3.20
CASTILLA	343	3.18
SAN JUAN DE BIGOTE	10	3.16
SALITRAL (Luciano Castillo)	17	3.16

Distrito Residencia	Defunciones	Letalidad
SAN MIGUEL DE EL FAIQUE	8	3.15
SONDOR	4	3.01
LALAQUIZ	7	3.00
JILILI	2	2.99
EL TALLAN	5	2.96
PARIÑAS	280	2.96
LA ARENA	33	2.95
BERNAL	15	2.95
CURA MORI	14	2.78
CANCHAQUE	10	2.74
SONDORILLO	3	2.70
CATACAOS	106	2.69
LA BREA	19	2.54
SUYO	19	2.42
VICE	11	2.27
SAPILLICA	5	2.22
ARENAL	3	2.21
PAIMAS	8	2.14
MONTERO	5	2.01
LAGUNAS	1	2.00
SANTA CATALINA DE MOSSA	2	1.87
PACAIPAMPA	7	1.85
BELLAVISTA DE LA UNION	8	1.79
FRIAS	4	1.74
YAMANGO	3	1.62
CHALACO	3	1.55
AYABACA	19	1.54
LANCONES	5	1.36
SANTO DOMINGO	1	1.01
CRISTO NOS VALGA	1	0.88
EL CARMEN DE LA FRONTERA	1	0.67
Otros Departamentos	29	3.42
Departamento Piura	4193	3.93

x100 habitantes

Defunciones Covid-19 Según Semana Epidemiológica Piura 2020-2021

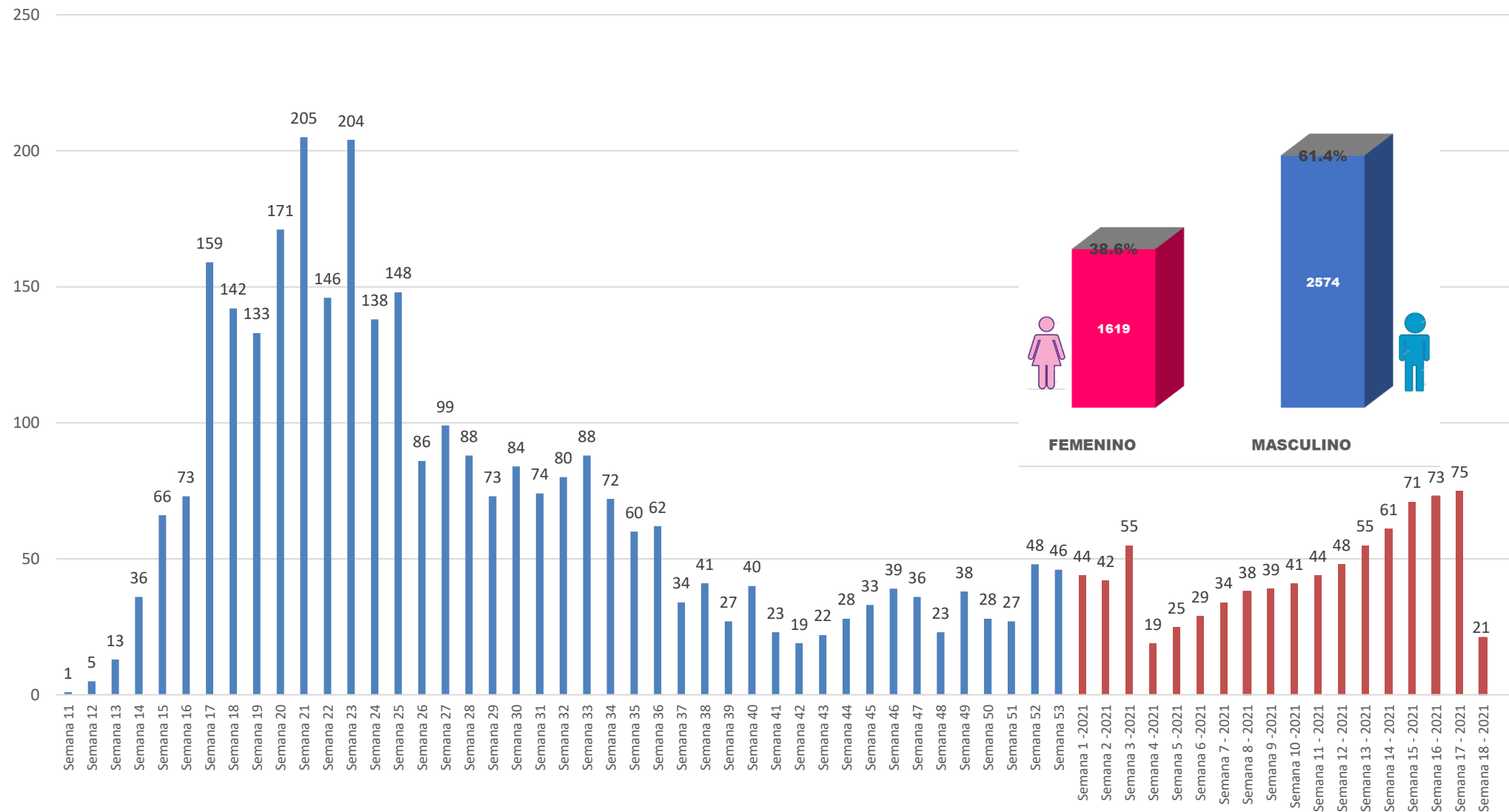

Defunciones Confirmados COVID-19 según grupo de edad Piura 2020-2021

Según Grupo de Edad	Defunciones	%	Letalidad
Niño(0-11años)	29	0.007	0.70
Joven(18-29años)	35	0.008	0.15
Adulto Mayor(60 años a mas)	2897	0.691	15.00
Adulto Joven(30-59años)	1223	0.292	2.17
Adolescente(12-17años)	9	0.002	0.23
Total general	4193	1.000	3.93
FEMENINO	1619		
MASCULINO	2574		

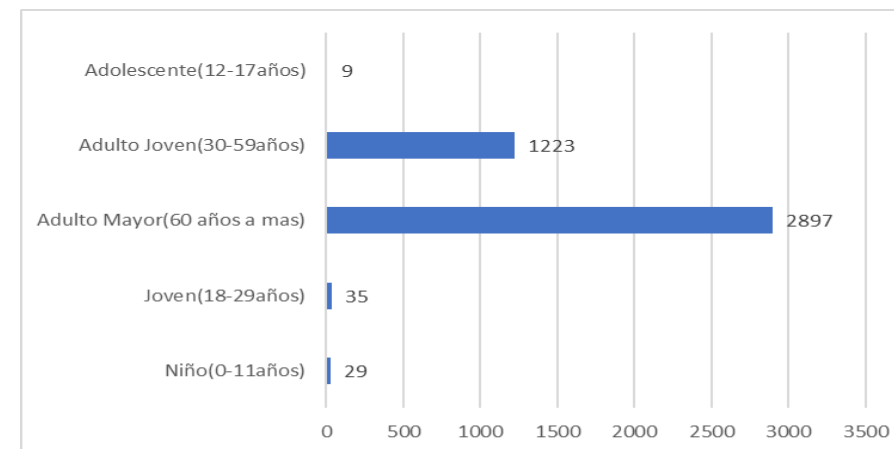

SEGÚN GRUPO ETAREO	AÑO 2021									
	% SE 10	% SE 11	% SE 12	% SE 13	% SE 14	% SE 15	% SE 16	% SE 17	% SE 18	
Niño (0-11 años)	0.00	0.00	0.00	0.00	0.00	0.00	0.00	0.00	0.00	
Adolescentes (12-17 años)	0.00	0.00	0.00	0.00	0.00	1.75	0.00	0.00	0.00	
Joven (18-29 años)	0.00	0.00	0.00	0.00	0.00	0.00	0.00	0.00	0.00	
Adulto Joven (30-59 años)	17.07	16.28	13.46	18.64	18.03	31.58	38.36	32.88	33.33	
Adulto Mayor (60+ años)	82.93	83.72	86.54	81.36	81.97	66.67	61.64	67.12	66.67	
Total	100.00%	100.00%	100.00%	100.00%	100.00%	100.00%	100.00%	100.00%	100.00%	

HOSPITALIZADOS COVID-19, PIURA- 2021

ESTABLECIMIENTO DE SALUD	FECHA	INGRESOS		HOSPITALIZADOS		UCI		ALTAS	
		TOTALES	DEL DIA	TOTALES	DEL DIA	TOTALES	DEL DIA	TOTALES	DEL DIA
HOSPITAL III JOSE CAYETANO HEREDIA	3/05/2021	71	0	76	0	64	0	0	0
HOSPITAL SANTA ROSA	3/05/2021	789	11	495	9	26	0	0	7
HOSP. APOYO II SULLANA	3/05/2021	162	0	140	0	20	0	0	0
HOSPITAL LAS MERCEDES PAITA	3/05/2021	388	1	293	1	0	0	0	1
HOSPITAL I MIGUEL CRUZADO VERA - ESSALUD	3/05/2021	2	0	2	0	0	0	0	0
HOSPITAL ESSALUD TALARA	3/05/2021	2	0	2	0	10	0	0	0
HOSPITAL CHULUCANAS	3/05/2021	63	0	63	0	0	0	0	0
SANIDAD POLICIA NACIONAL PERU	3/05/2021	1	0	1	0	0	0	0	0
		1478	12	1072	10	120	0	5151	8

Los Datos del Hospital III Jose Cayetano Heredia incluye los AHT de la Videnita

Disponibilidad de Camas UCI – Covid-19

OFERTA DISPONIBLE DIFERENCIADA PARA COVID-19										
N° ▲	IPRESS	UCI				UCIN		HOSPITALIZACIÓN		
		ADUL ↕	PEDI ↕	NEO ↕	AACT ↕	ADUL ↕	PEDI ↕	ADUL ↕	PEDI ↕	AHT ADUL ↕
1	HOSPITAL II TALARA	2	0	0	0	0	0	6	0	0
2	HOSPITAL DE APOYO II - 1 NUESTRA SEÑORA DE LAS MERCEDES - PAITA	0	0	0	0	0	0	15	4	16
3	HOSPITAL DE LA AMISTAD PERU - COREA SANTA ROSA II-2	0	0	0	0	0	0	10	5	38
4	ES II-1 HOSPITAL CHULUCANAS	0	0	0	0	0	0	0	0	9
5	HOSPITAL II JORGE REATEGUI DELGADO	0	0	0	0	0	0	21	0	0
6	GRUPO CARITA FELIZ S.A.	0	0	0	0	0	0	0	0	0
7	ADMINISTRADORA CLINICA TRESA	0	0	0	0	0	0	5	0	0
8	AUNA CLINICA MIRAFLORES	0	0	0	0	0	0	0	0	0
9	SANNA - CLINICA BELEN	0	0	0	0	0	0	0	0	0
10	HOSPITAL DE APOYO II - 2, SULLANA	0	0	0	0	1	0	2	0	73
11	HOSPITAL PRIVADO DEL PERU	0	0	0	0	0	0	0	0	0