

Dirección Regional de Salud Piura Oficina de Epidemiología

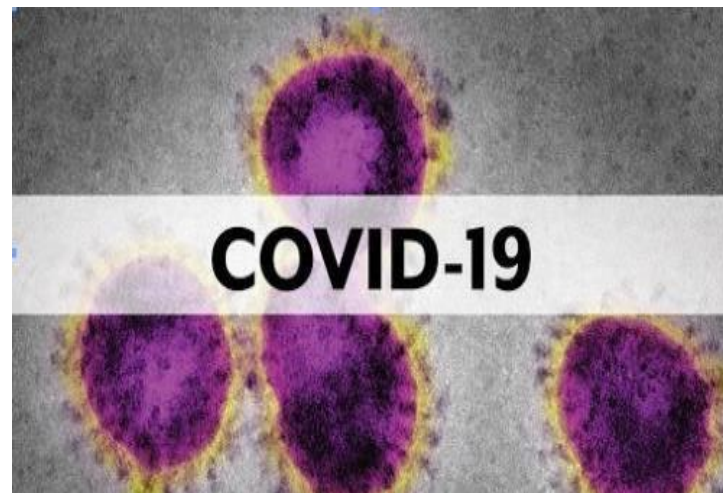

Sala de Situación Covid-19 en Piura

Semana Epidemiológica N.º 18 -2021
(Al 05 de Mayo)

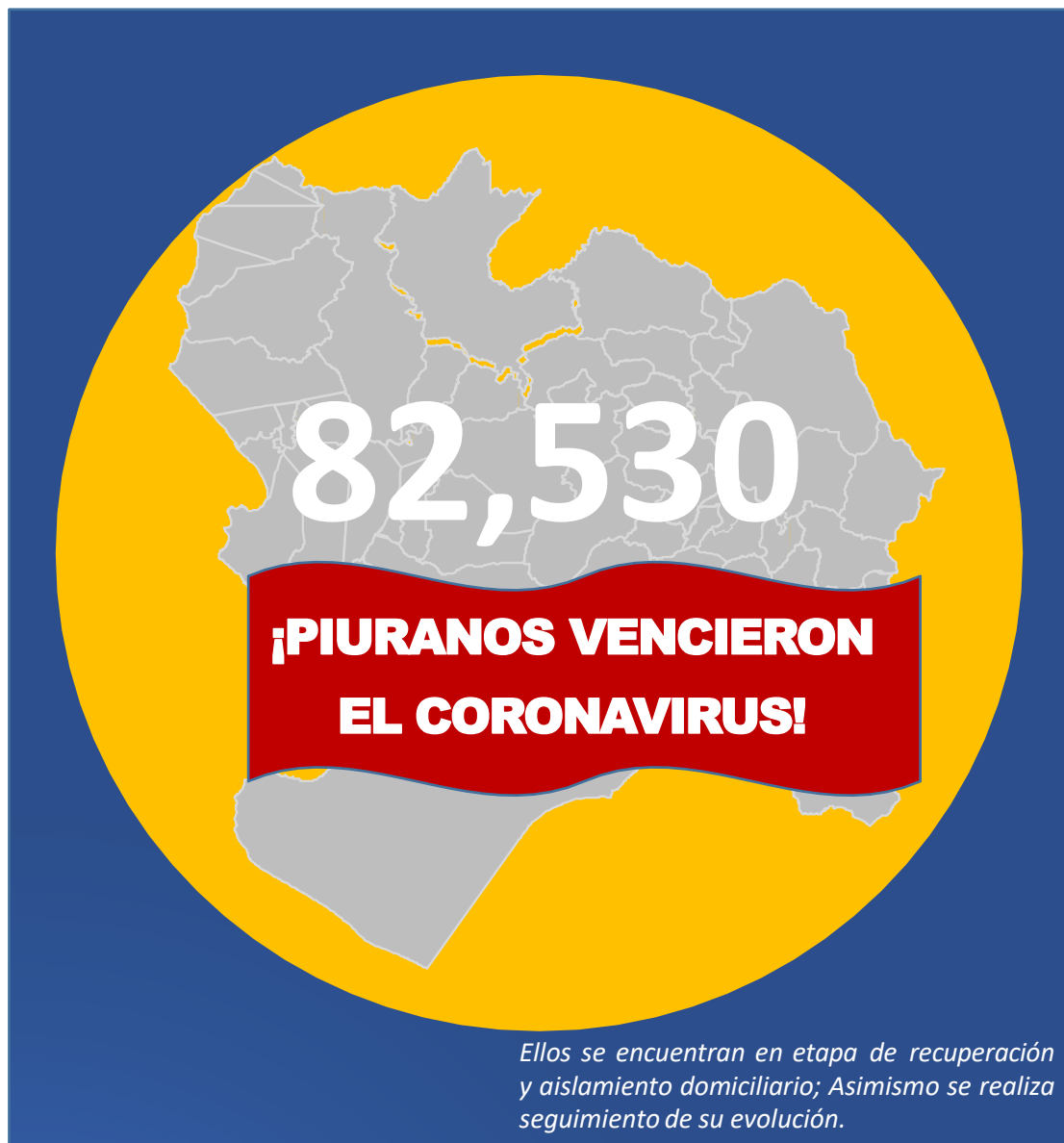

**ALTAS
HOSPITALARIAS
8,656**

**RECUPERADOS:
EXTRAHOSPITALARIOS
73,874**

Tasa de Incidencia Acumulada de Casos Confirmados de COVID-19 según distritos Piura 2020-2021

Distrito Residencia	T.I.A	Distrito Residencia	T.I.A
ARENAL	119.61	LA UNION	34.24
COLAN	94.77	HUANCABAMBA	34.14
PARIÑAS	94.61	MONTERO	33.82
BELLAVISTA DE LA UNION	93.59	PAIMAS	33.00
EL ALTO	90.57	VICE	31.20
VICHAYAL	89.80	EL TALLAN	30.91
PIURA	89.78	AYABACA	29.28
PAITA	83.75	LAS LOMAS	29.18
LOS ORGANOS	83.69	SALITRAL (Diresa Piura)	28.49
AMOTAPE	74.43	RINCONADA LLICUAR	28.13
SALITRAL (Luciano Castillo)	72.79	LA ARENA	27.35
LOBITOS	70.92	CRISTO NOS VALGA	26.67
CASTILLA	67.99	SAN MIGUEL DE EL FAIQUE	25.50
BERNAL	63.09	LANCONES	24.95
CHULUCANAS	61.16	CURA MORI	24.68
MIGUEL CHECA	60.80	SANTA CATALINA DE MOSSA	23.59
SUYO	57.88	LA MATANZA	22.89
MANCORA	57.50	JILILI	21.78
IGNACIO ESCUDERO	57.47	TAMBO GRANDE	20.64
LA HUACA	57.47	CHALACO	19.24
BELLAVISTA	56.95	YAMANGO	17.39
LA BREA	56.75	SICCHEZ	17.31
SULLANA	56.34	SAPILICA	16.77
MORROPON	53.62	SONDOR	14.08
CATACAOS	49.06	PACAIPAMPA	14.01
TAMARINDO	46.19	SANTO DOMINGO	12.32
QUERECOTILLO	45.90	HUARMACA	12.14
SECHURA	45.58	EL CARMEN DE LA FRONTERA	9.86
VEINTISÉIS DE OCTUBRE	45.50	SONDORILLO	9.37
LALAQUIZ	45.24	FRIAS	8.61
MARCAVELICA	44.73	LAGUNAS	6.28
SAN JUAN DE BIGOTE	43.94		
BUENOS AIRES	42.34		
CANCHAQUE	39.81		
		Departamento Piura	52.31

X1000 Habitantes

Tasa de Incidencia Acumulada de Casos Confirmados de COVID-19 según distritos Piura 2020-2021

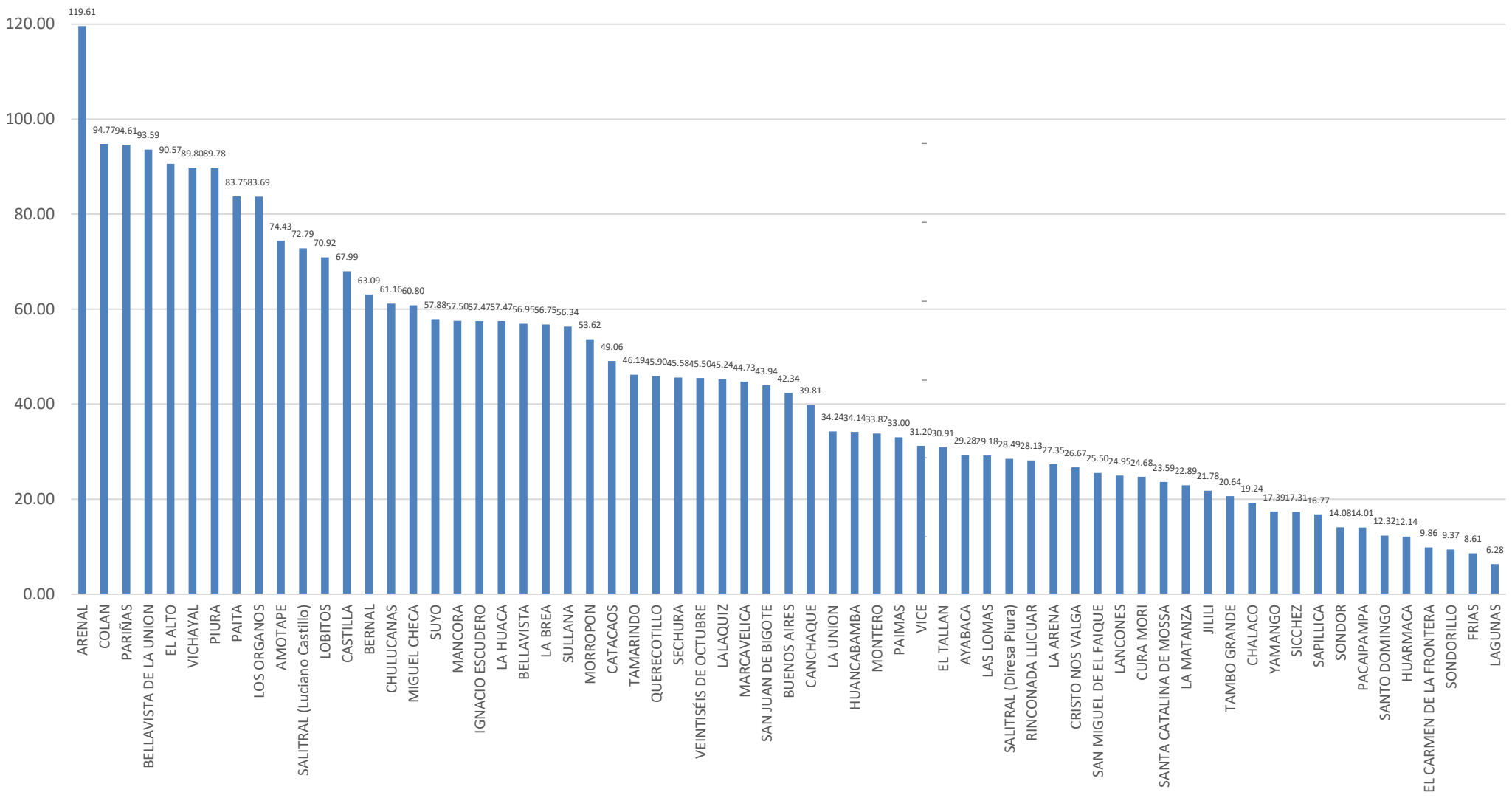

Fuente: DIRESA PIURA/OEPI. (*) SE 18- 2021 (al 05/05/2021)

Tasa de Incidencia Acumulada de casos confirmados de COVID-19 según provincias Piura – 2020-2021

PROVINCIA	T.I.A
TALARA	86.34
PAITA	81.44
SULLANA	53.76
PIURA	52.33
SECHURA	45.66
MORROPON	45.53
HUANCABAMBA	21.06
AYABACA	23.48
Departamento Piura	52.31

x1000 habitantes

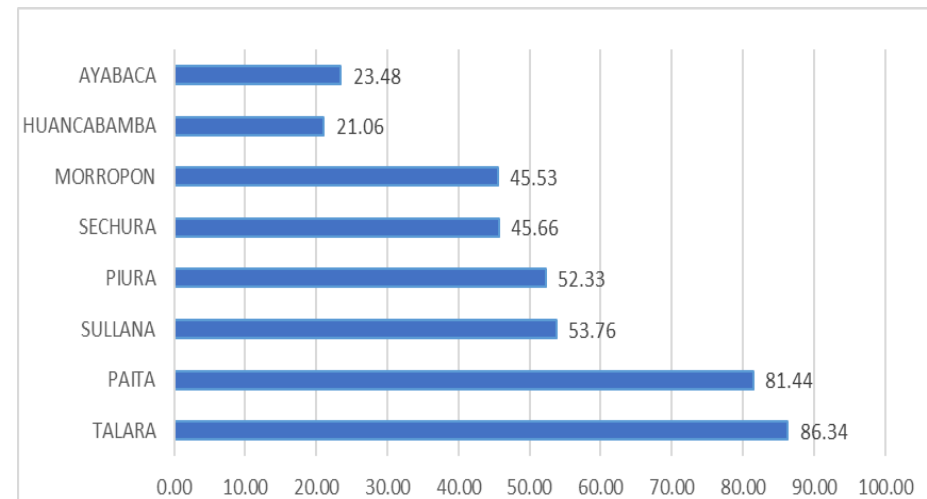

Letalidad de Casos Confirmados de COVID-19 según Provincias Piura 2020-2021

Provincia	Letalidad
MORROPON	6.65
PAITA	4.12
SULLANA	4.19
PIURA	3.76
SECHURA	3.54
HUANCABAMBA	3.19
TALARA	3.24
AYABACA	1.97
Otros Departamentos	3.40
Total general	3.93

x100 habitantes

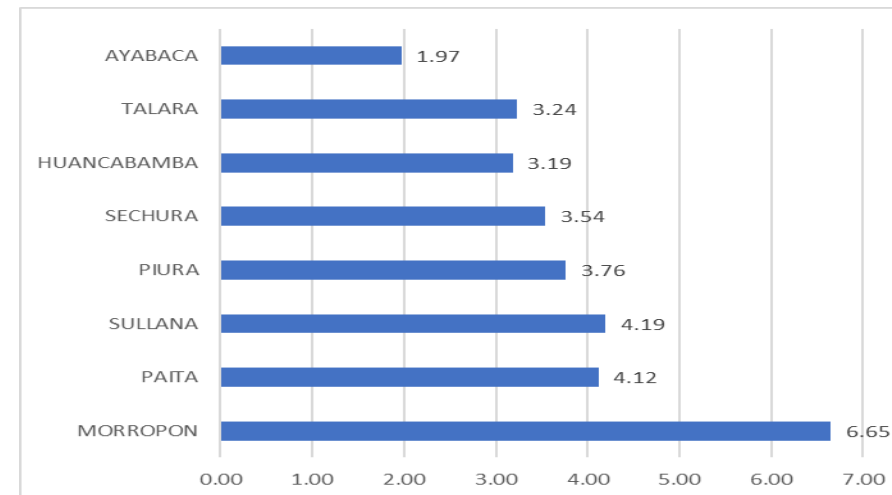

Porcentaje de Positividad procesadas por COVID-19 según distritos Piura 2020-2021

Distrito Residencia	Pruebas Positivas	Pruebas Negativas	Total de Pruebas	%
PARIÑAS	9469	2931	12400	76.36
PAITA	8619	3212	11831	72.85
SULLANA	11085	4855	15940	69.54
BELLAVISTA	2416	1489	3905	61.87
CHULUCANAS	5190	3411	8601	60.35
PIURA	15130	10707	25837	58.56
VEINTISÉIS DE OCTUBRE	7611	6250	13861	54.91
CATACAOS	3957	3250	7207	54.90
IGNACIO ESCUDERO	1280	1111	2391	53.53
MARCAVELICA	1440	1260	2700	53.33
CASTILLA	10826	9561	20387	53.10
QUERECOTILLO	1294	1250	2544	50.86
COLAN	1314	1279	2593	50.67
AYABACA	1243	1369	2612	47.59
MANCORA	826	940	1766	46.79
LAS LOMAS	866	988	1854	46.72
HUANCABAMBA	1151	1314	2465	46.69
LA HUACA	750	945	1695	44.26
TAMBO GRANDE	2721	3499	6220	43.75
LA ARENA	1137	1476	2613	43.52
LOS ORGANOS	879	1166	2045	42.98
EL ALTO	711	964	1675	42.45
LA UNION	1536	2142	3678	41.76
SALITRAL (Luciano Castillo)	542	846	1388	39.05
LA BREA	750	1202	1952	38.43
MIGUEL CHECA	584	937	1521	38.40
HUARMACA	552	908	1460	37.82
VICHAYAL	478	802	1280	37.36
BERNAL	510	947	1457	35.02
MORROPON	844	1590	2434	34.68
LANCONES	368	716	1084	33.96
SECHURA	2160	4207	6367	33.93
SUYO	788	1601	2389	32.99
PACAIPAMPA	382	786	1168	32.72

Distrito Residencia	Pruebas Positivas	Pruebas Negativas	Total de Pruebas	%
PAIMAS	376	780	1156	32.53
BUENOS AIRES	379	830	1209	31.35
BELLAVISTA DE LA UNION	448	1009	1457	30.75
CANCHAQUE	365	858	1223	29.84
CURA MORI	508	1254	1762	28.84
SAN JUAN DE BIGOTE	321	814	1135	28.29
TAMARINDO	236	626	862	27.39
LA MATANZA	324	911	1235	26.25
FRIAS	230	691	921	24.99
SAPILLICA	225	703	928	24.26
SALITRAL (Diresa Piura)	267	838	1105	24.17
MONTERO	252	818	1070	23.55
VICE	485	1595	2080	23.32
SAN MIGUEL DE EL FAIQUE	254	854	1108	22.92
LALAQUIZ	233	817	1050	22.20
AMOTAPE	193	706	899	21.48
YAMANGO	185	707	892	20.75
CHALACO	193	765	958	20.15
EL CARMEN DE LA FRONTERA	151	731	882	17.12
ARENAL	136	731	867	15.70
SONDOR	133	724	857	15.53
EL TALLAN	169	921	1090	15.50
LOBITOS	129	736	865	14.92
SONDORILLO	111	751	862	12.88
SANTA CATALINA DE MOSSA	108	777	885	12.21
SANTO DOMINGO	100	743	843	11.86
CRISTO NOS VALGA	114	867	981	11.62
RINCONADA LLICUAR	98	768	866	11.32
JILILI	67	720	787	8.52
LAGUNAS	50	690	740	6.76
SICCHEZ	37	703	740	5.00
Otros Departamentos	852	1036	1888	45.14
Total general	107138	106368	213506	50.18

Letalidad de Casos Confirmados de COVID-19 según distritos Piura 2020-2021

Distrito Residencia	Letalidad
LA MATANZA	8.64
CHULUCANAS	8.03
AMOTAPE	5.70
SICCHEZ	5.41
TAMBO GRANDE	5.40
RINCONADA LLICUAR	5.10
LAS LOMAS	5.08
BUENOS AIRES	5.01
MANCORA	4.84
BELLAVISTA	4.80
QUERECOTILLO	4.71
MARCAVELICA	4.51
IGNACIO ESCUDERO	4.45
LOS ORGANOS	4.44
SECHURA	4.40
PIURA	4.27
TAMARINDO	4.24
PAITA	4.20
SALITRAL (Diresa Piura)	4.12
SULLANA	4.11
COLAN	4.03
LOBITOS	3.88
MORROPON	3.79
HUANCABAMBA	3.74
LA HUACA	3.73
VEINTISÉIS DE OCTUBRE	3.69
EL ALTO	3.52
VICHAYAL	3.35
SALITRAL (Luciano Castillo)	3.32
HUARMACA	3.26
MIGUEL CHECA	3.25
CASTILLA	3.21
LA UNION	3.19
SAN MIGUEL DE EL FAIQUE	3.15

Distrito Residencia	Letalidad
SAN JUAN DE BIGOTE	3.12
PARIÑAS	3.01
SONDOR	3.01
LALAQUIZ	3.00
JILILI	2.99
EL TALLAN	2.96
BERNAL	2.94
LA ARENA	2.90
CURA MORI	2.76
CANCHAQUE	2.74
SONDORILLO	2.70
CATACAOS	2.68
LA BREA	2.53
SUYO	2.41
VICE	2.27
SAPILICA	2.22
ARENAL	2.21
PAIMAS	2.13
LAGUNAS	2.00
MONTERO	1.98
SANTA CATALINA DE MOSSA	1.85
PACAIPAMPA	1.83
BELLAVISTA DE LA UNION	1.79
FRIAS	1.74
YAMANGO	1.62
CHALACO	1.55
AYABACA	1.53
LANCONES	1.36
SANTO DOMINGO	1.00
CRISTO NOS VALGA	0.88
EL CARMEN DE LA FRONTERA	0.66
Otros Departamentos	3.40
Departamento Piura	3.93

x100 habitantes

Tasa de Mortalidad de COVID-19 según distritos Piura 2020-2021

Distrito Residencia	Mortalidad
CHULUCANAS	4.91
COLAN	3.82
LOS ORGANOS	3.71
PAITA	3.52
EL ALTO	3.18
PIURA	3.04
VICHAYAL	3.01
PARIÑAS	2.85
MANCORA	2.78
LOBITOS	2.75
AMOTAPE	2.74
BELLAVISTA	2.73
ARENAL	2.64
IGNACIO ESCUDERO	2.56
SALITRAL (Luciano Castillo)	2.42
SULLANA	2.32
CASTILLA	2.18
QUERECOTILLO	2.16
LA HUACA	2.15
BUENOS AIRES	2.12
MORROPON	2.03
MARCAVELICA	2.02
SECHURA	2.00
LA MATANZA	1.98
MIGUEL CHECA	1.98
TAMARINDO	1.96
BERNAL	1.86
VEINTISÉIS DE OCTUBRE	1.68
BELLAVISTA DE LA UNION	1.67
LAS LOMAS	1.48
LA BREA	1.44
RINCONADA LLICUAR	1.44
SUYO	1.40
SAN JUAN DE BIGOTE	1.37

Distrito Residencia	Mortalidad
LALAQUIZ	1.36
CATACAOS	1.31
HUANCABAMBA	1.28
SALITRAL (Diresa Piura)	1.17
TAMBO GRANDE	1.12
LA UNION	1.09
CANCHAQUE	1.09
SICCHEZ	0.94
EL TALLAN	0.91
SAN MIGUEL DE EL FAIQUE	0.80
LA ARENA	0.79
VICE	0.71
PAIMAS	0.70
CURA MORI	0.68
MONTERO	0.67
JILILI	0.65
AYABACA	0.45
SANTA CATALINA DE MOSSA	0.44
SONDOR	0.42
HUARMACA	0.40
SAPILICA	0.37
LANCONES	0.34
CHALACO	0.30
YAMANGO	0.28
PACAIPAMPA	0.26
SONDORILLO	0.25
CRISTO NOS VALGA	0.23
FRIAS	0.15
LAGUNAS	0.13
SANTO DOMINGO	0.12
EL CARMEN DE LA FRONTERA	0.07
Departamento Piura	2.06

Tasa de Mortalidad de Casos Confirmados de COVID-19 según distritos Piura 2020-2021

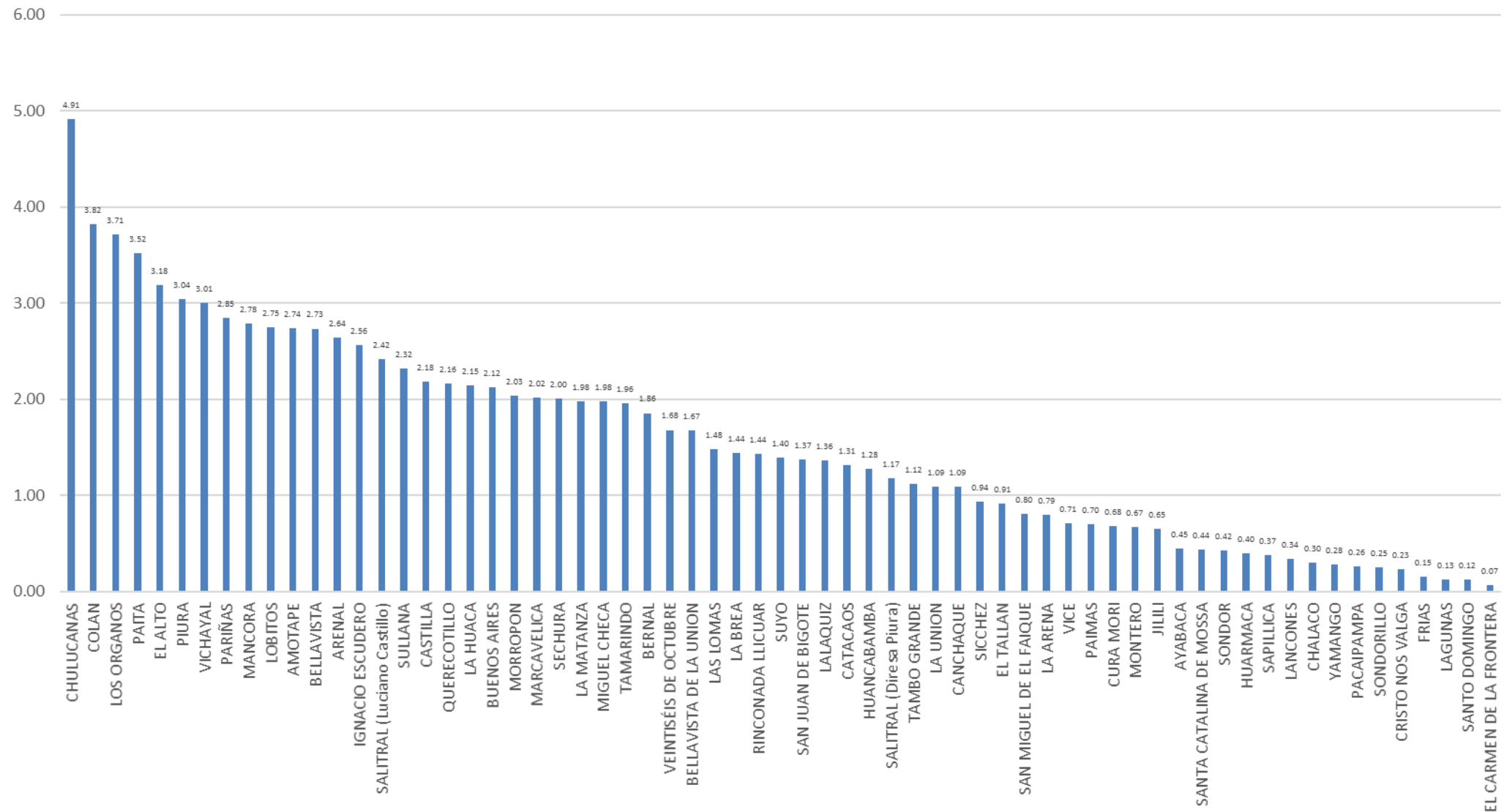

Fuente: DIRESA PIURA/OEPI. (*) SE 18- 2021 (al 05/05/2021)

Casos Confirmados COVID-19 según distritos - Piura 2020-2021

Distrito Residencia	Sintomáticos	Asintomáticos	Casos Confirmados	%
PIURA	10610	4520	15130	14.12
SULLANA	8276	2809	11085	10.35
CASTILLA	7362	3464	10826	10.10
PARIÑAS	4813	4656	9469	8.84
PAITA	5644	2975	8619	8.04
VEINTISÉIS DE OCTUBRE	5095	2516	7611	7.10
CHULUCANAS	3632	1558	5190	4.84
CATACAOS	2224	1733	3957	3.69
TAMBO GRANDE	2177	544	2721	2.54
BELLAVISTA	1719	697	2416	2.26
SECHURA	1145	1015	2160	2.02
LA UNION	881	655	1536	1.43
MARCAVELICA	1144	296	1440	1.34
COLAN	1133	181	1314	1.23
QUERECOTILLO	1036	258	1294	1.21
IGNACIO ESCUDERO	1102	178	1280	1.19
AYABACA	754	489	1243	1.16
HUANCABAMBA	546	605	1151	1.07
LA ARENA	796	341	1137	1.06
LOS ORGANOS	723	156	879	0.82
LAS LOMAS	640	226	866	0.81
MORROPON	484	360	844	0.79
MANCORA	663	163	826	0.77
SUYO	645	143	788	0.74
LA BREA	450	300	750	0.70
LA HUACA	658	92	750	0.70
EL ALTO	451	260	711	0.66
MIGUEL CHECA	465	119	584	0.55
HUARMACA	204	348	552	0.52
SALITRAL (Luciano Castillo)	410	132	542	0.51
BERNAL	308	202	510	0.48
CURA MORI	333	175	508	0.47
VICE	206	279	485	0.45
VICHAYAL	312	166	478	0.45
BELLAVISTA DE LA UNION	273	175	448	0.42

Distrito Residencia	Sintomáticos	Asintomáticos	Casos Confirmados	%
PACAIPAMPA	230	152	382	0.36
BUENOS AIRES	241	138	379	0.35
PAIMAS	301	75	376	0.35
LANCONES	289	79	368	0.34
CANCHAQUE	238	127	365	0.34
LA MATANZA	199	125	324	0.30
SAN JUAN DE BIGOTE	181	140	321	0.30
SALITRAL (Diresa Piura)	154	113	267	0.25
SAN MIGUEL DE EL FAIQUE	117	137	254	0.24
MONTERO	165	87	252	0.24
TAMARINDO	201	35	236	0.22
LALAKUIZ	151	82	233	0.22
FRIAS	110	120	230	0.21
SAPILICA	154	71	225	0.21
AMOTAPE	188	5	193	0.18
CHALACO	69	124	193	0.18
YAMANGO	90	95	185	0.17
EL TALLAN	151	18	169	0.16
EL CARMEN DE LA FRONTERA	74	77	151	0.14
ARENAL	75	61	136	0.13
SONDOR	92	41	133	0.12
LOBITOS	74	55	129	0.12
CRISTO NOS VALGA	57	57	114	0.11
SONDORILLO	40	71	111	0.10
SANTA CATALINA DE MOSSA	31	77	108	0.10
SANTO DOMINGO	52	48	100	0.09
RINCONADA LLICUAR	71	27	98	0.09
JILILI	32	35	67	0.06
LAGUNAS	34	16	50	0.05
SICCHEZ	23	14	37	0.03
Otros Departamentos	468	384	852	0.80
Total general	71666	35472	107138	100.00

Casos Confirmados Covid-19 Según Semana Epidemiológica Piura 2020-2021

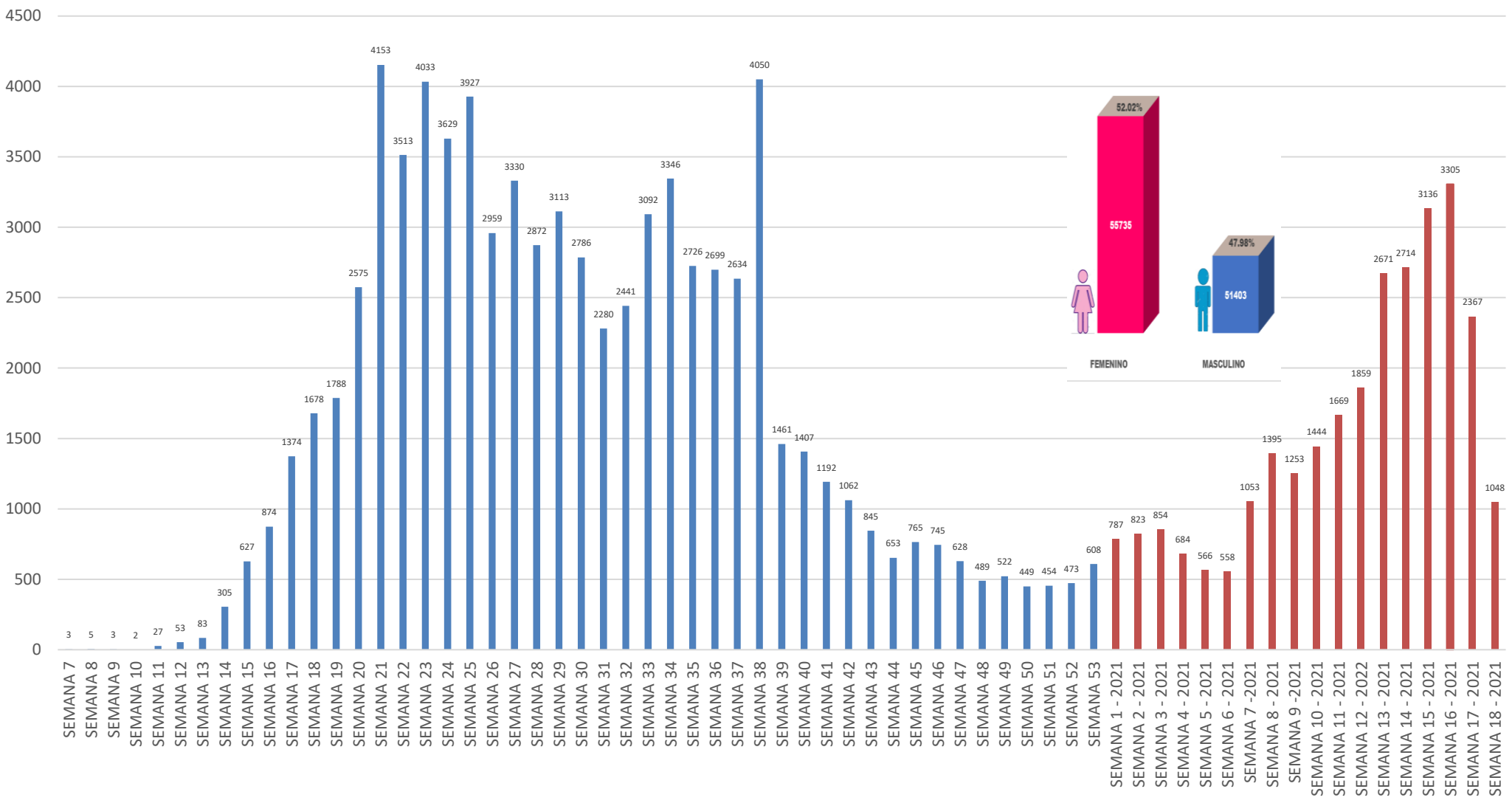

Fuente: DIRESA PIURA/OEPI. (*) SE 18- 2021 (al 05/05/2021)

Defunciones Confirmados COVID-19 según distritos - Piura 2020-2021

Distrito Residencia	Defunciones	Letalidad	Distrito Residencia	Defunciones	Letalidad
LA MATANZA	28	8.64	SAN JUAN DE BIGOTE	10	3.12
CHULUCANAS	417	8.03	PARIÑAS	285	3.01
AMOTAPE	11	5.70	SONDOR	4	3.01
SICCHEZ	2	5.41	LALAQUIZ	7	3.00
TAMBO GRANDE	147	5.40	JILILI	2	2.99
RINCONADA LLICUAR	5	5.10	EL TALLAN	5	2.96
LAS LOMAS	44	5.08	BERNAL	15	2.94
BUENOS AIRES	19	5.01	LA ARENA	33	2.90
MANCORA	40	4.84	CURA MORI	14	2.76
BELLAVISTA	116	4.80	CANCHAQUE	10	2.74
QUERECOTILLO	61	4.71	SONDORILLO	3	2.70
MARCAVELICA	65	4.51	CATACAOS	106	2.68
IGNACIO ESCUDERO	57	4.45	LA BREA	19	2.53
LOS ORGANOS	39	4.44	SUYO	19	2.41
SECHURA	95	4.40	VICE	11	2.27
PIURA	646	4.27	SAPILLICA	5	2.22
TAMARINDO	10	4.24	ARENAL	3	2.21
PAITA	362	4.20	PAIMAS	8	2.13
SALITRAL (Diresa Piura)	11	4.12	LAGUNAS	1	2.00
SULLANA	456	4.11	MONTERO	5	1.98
COLAN	53	4.03	SANTA CATALINA DE MOSSA	2	1.85
LOBITOS	5	3.88	PACAIPAMPA	7	1.83
MORROPON	32	3.79	BELLAVISTA DE LA UNION	8	1.79
HUANCABAMBA	43	3.74	FRIAS	4	1.74
LA HUACA	28	3.73	YAMANGO	3	1.62
VEINTISÉIS DE OCTUBRE	281	3.69	CHALACO	3	1.55
EL ALTO	25	3.52	AYABACA	19	1.53
VICHAYAL	16	3.35	LANCONES	5	1.36
SALITRAL (Luciano Castillo)	18	3.32	SANTO DOMINGO	1	1.00
HUARMACA	18	3.26	CRISTO NOS VALGA	1	0.88
MIGUEL CHECA	19	3.25	EL CARMEN DE LA FRONTERA	1	0.66
CASTILLA	347	3.21	Otros Departamentos	29	3.40
LA UNION	49	3.19			
SAN MIGUEL DE EL FAIQUE	8	3.15			
			Departamento Piura	4221	3.93

Defunciones Covid-19 Según Semana Epidemiológica Piura 2020-2021

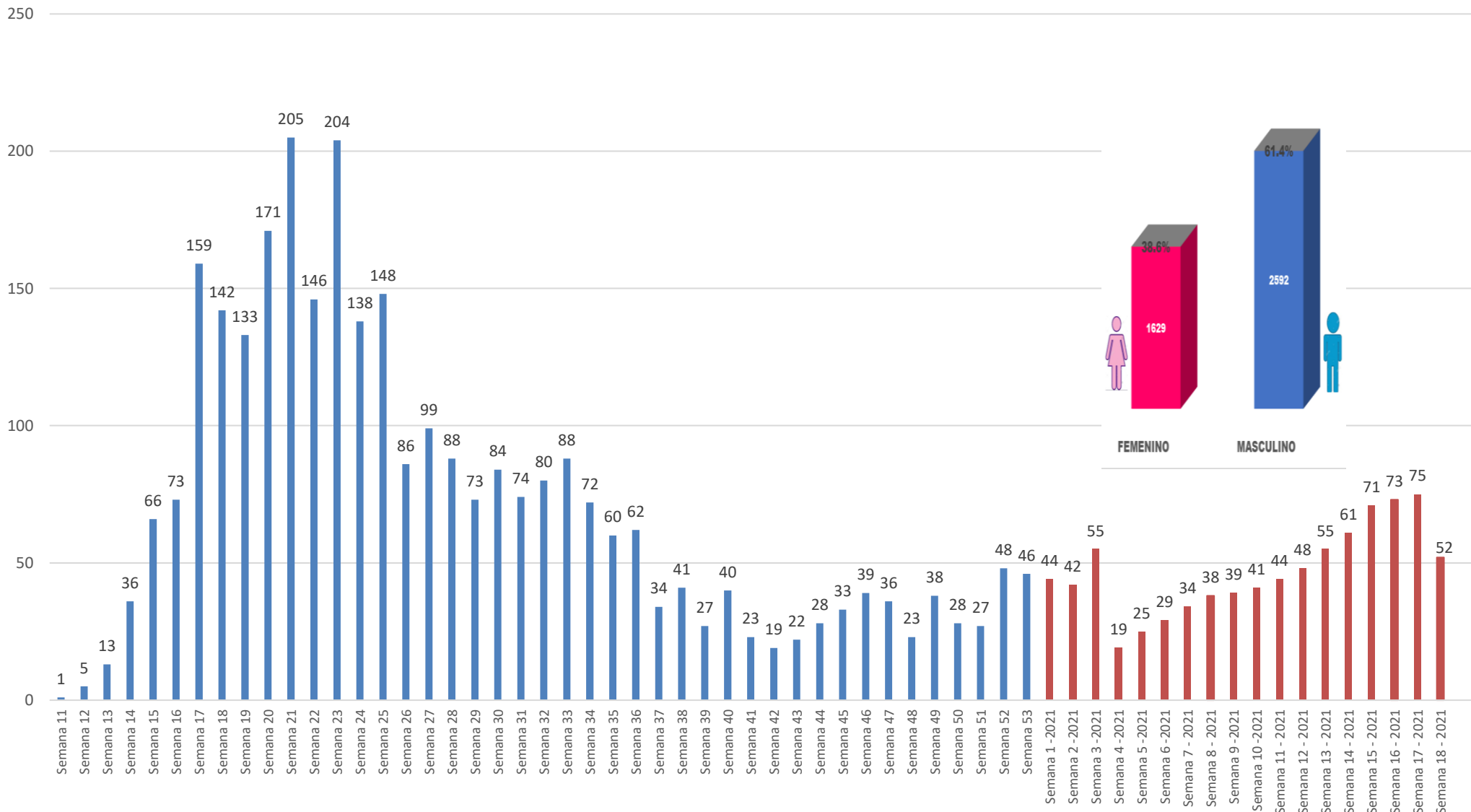

Fuente: DIRESA PIURA/OEPI. (*) SE 18 - 2021 (al 05/05/2021)

Defunciones Confirmados COVID-19 según grupo de edad Piura 2020-2021

Según Grupo de Edad	Defunciones	%	Letalidad
Niño(0-11años)	29	0.007	0.69
Joven(18-29años)	35	0.008	0.15
Adulto Mayor(60 años a mas)	2913	0.690	14.99
Adulto Joven(30-59años)	1235	0.293	2.18
Adolescente(12-17años)	9	0.002	0.22
Total general	4221	1.000	3.93
FEMENINO	1629		
MASCULINO	2592		

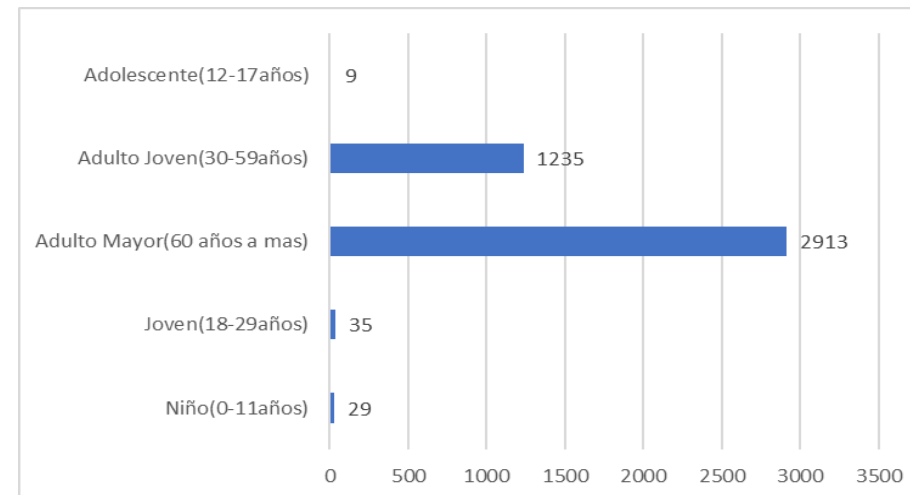

SEGÚN GRUPO ETAREO	AÑO 2021								
	% SE 10	% SE 11	% SE 12	% SE 13	% SE 14	% SE 15	% SE 16	% SE 17	% SE 18
Niño (0-11 años)	0.00	0.00	0.00	0.00	0.00	0.00	0.00	0.00	0.00
Adolescentes (12-17 años)	0.00	0.00	0.00	0.00	0.00	1.75	0.00	0.00	0.00
Joven (18-29 años)	0.00	0.00	0.00	0.00	0.00	0.00	0.00	0.00	0.00
Adulto Joven (30-59 años)	17.07	16.28	13.46	18.64	18.03	31.58	38.36	32.88	28.85
Adulto Mayor (60+ años)	82.93	83.72	86.54	81.36	81.97	66.67	61.64	67.12	71.15
Total	100.00%	100.00%	100.00%	100.00%	100.00%	100.00%	100.00%	100.00%	100.00%

HOSPITALIZADOS COVID-19, PIURA- 2021

ESTABLECIMIENTO DE SALUD	FECHA	INGRESOS		HOSPITALIZADOS		UCI		ALTAS	
		TOTALES	DEL DIA	TOTALES	DEL DIA	TOTALES	DEL DIA	TOTALES	DEL DIA
		HOSPITAL III JOSE CAYETANO HEREDIA	5/05/2021	71	0	76	0	64	0
HOSPITAL SANTA ROSA	5/05/2021	812	6	509	4	26	0	0	6
HOSP. APOYO II SULLANA	5/05/2021	170	0	143	0	20	0	0	0
HOSPITAL LAS MERCEDES PAITA	5/05/2021	390	2	294	1	0	0	0	3
HOSPITAL I MIGUEL CRUZADO VERA - ESSALUD	5/05/2021	2	0	2	0	0	0	0	0
HOSPITAL ESSALUD TALARA	5/05/2021	2	0	2	0	10	0	0	0
HOSPITAL CHULUCANAS	5/05/2021	63	0	63	0	0	0	0	0
SANIDAD POLICIA NACIONAL PERU	5/05/2021	1	0	1	0	0	0	0	0
		1511	8	1090	5	120	0	5171	9

Los Datos del Hospital III Jose Cayetano Heredia incluye los AHT de la Videnita

Disponibilidad de Camas UCI – Covid-19

OFERTA DISPONIBLE DIFERENCIADA PARA COVID-19										
N° ▲	IPRESS	UCI				UCIN		HOSPITALIZACIÓN		
		ADUL ↕	PEDI ↕	NEO ↕	AAC ↕	ADUL ↕	PEDI ↕	ADUL ↕	PEDI ↕	AHT ADUL ↕
1	HOSPITAL DE APOYO II - 2, SULLANA	1	0	0	0	0	0	0	0	70
2	HOSPITAL DE LA AMISTAD PERU - COREA SANTA ROSA II-2	0	0	0	0	0	0	11	4	29
3	E.S II-1 HOSPITAL CHULUCANAS	0	0	0	0	0	0	0	0	12
4	HOSPITAL II JORGE REATEGUI DELGADO	0	0	0	0	0	0	21	0	0
5	GRUPO CARITA FELIZ S.A.	0	0	0	0	0	0	0	0	0
6	ADMINISTRADORA CLINICA TRESA	0	0	0	0	0	0	4	0	0
7	HOSPITAL II TALARA	0	0	0	0	0	0	2	0	0
8	ALINA CLINICA MIRAFLORES	0	0	0	0	0	0	0	0	0
9	SANNA - CLINICA BELEN	0	0	0	0	0	0	0	0	0
10	HOSPITAL DE APOYO II - 1 NUESTRA SEÑORA DE LAS MERCEDES - PAITA	0	0	0	0	0	0	14	4	17
11	HOSPITAL PRIVADO DEL PERU	0	0	0	0	0	0	0	0	0