

Dirección Regional de Salud Piura Oficina de Epidemiología

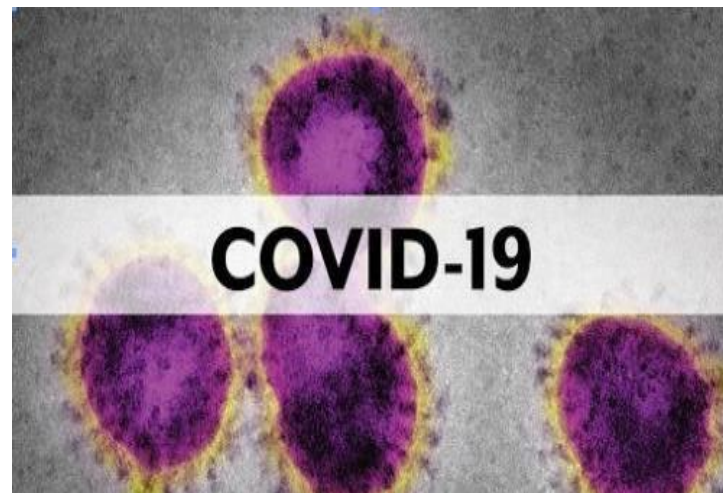

Sala de Situación Covid-19 en Piura

Semana Epidemiológica N.º 18 -2021
(Al 07 de Mayo)

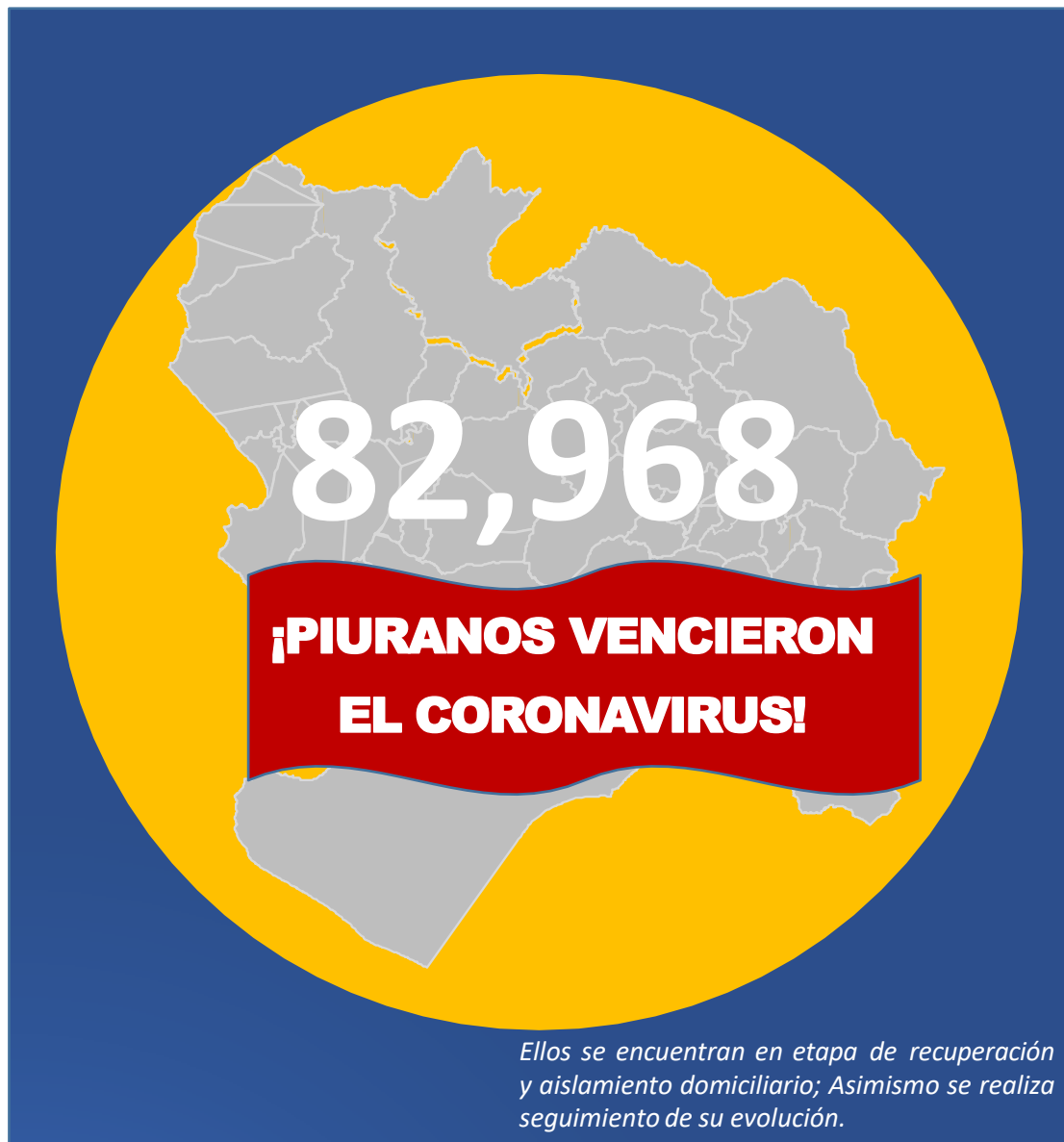

**ALTAS
HOSPITALARIAS
8,676**

**RECUPERADOS:
EXTRAHOSPITALARIOS
74,292**

Tasa de Incidencia Acumulada de Casos Confirmados de COVID-19 según distritos Piura 2020-2021

Distrito Residencia	T.I.A
ARENAL	119.61
COLAN	95.56
PARIÑAS	95.28
BELLAVISTA DE LA UNION	93.80
EL ALTO	93.25
PIURA	90.59
VICHAYAL	89.80
PAITA	83.81
LOS ORGANOS	83.69
AMOTAPE	74.43
SALITRAL (Luciano Castillo)	72.79
LOBITOS	70.92
CASTILLA	68.36
BERNAL	63.46
CHULUCANAS	61.43
MIGUEL CHECA	60.90
SUYO	59.35
MANCORA	58.41
IGNACIO ESCUDERO	57.97
LA HUACA	57.55
BELLAVISTA	57.05
LA BREA	56.83
SULLANA	56.47
MORROPON	54.13
CATACAOS	49.18
QUERECOTILLO	46.89
TAMARINDO	46.39
VEINTISÉIS DE OCTUBRE	45.74
SECHURA	45.65
LALAQUIZ	45.24
MARCAVELICA	45.20
SAN JUAN DE BIGOTE	44.22
BUENOS AIRES	42.79
CANCHAQUE	39.92

Distrito Residencia	T.I.A
LA UNION	34.26
HUANCABAMBA	34.26
MONTERO	34.22
PAIMAS	33.52
VICE	31.20
EL TALLAN	30.91
AYABACA	29.32
LAS LOMAS	29.25
SALITRAL (Diresa Piura)	28.59
RINCONADA LLICUAR	28.13
LA ARENA	27.62
CRISTO NOS VALGA	27.13
SAN MIGUEL DE EL FAIQUE	25.60
LANCONES	24.95
CURA MORI	24.92
SANTA CATALINA DE MOSSA	23.80
LA MATANZA	23.60
JILILI	21.78
TAMBO GRANDE	20.74
CHALACO	19.24
YAMANGO	17.57
SICCHEZ	17.31
SAPILICA	16.77
SONDOR	14.18
PACAIPAMPA	14.05
SANTO DOMINGO	12.44
HUARMACA	12.21
EL CARMEN DE LA FRONTERA	9.86
SONDORILLO	9.37
FRIAS	8.72
LAGUNAS	6.28

Departamento Piura 52.60

X1000 Habitantes

Tasa de Incidencia Acumulada de Casos Confirmados de COVID-19 según distritos Piura 2020-2021

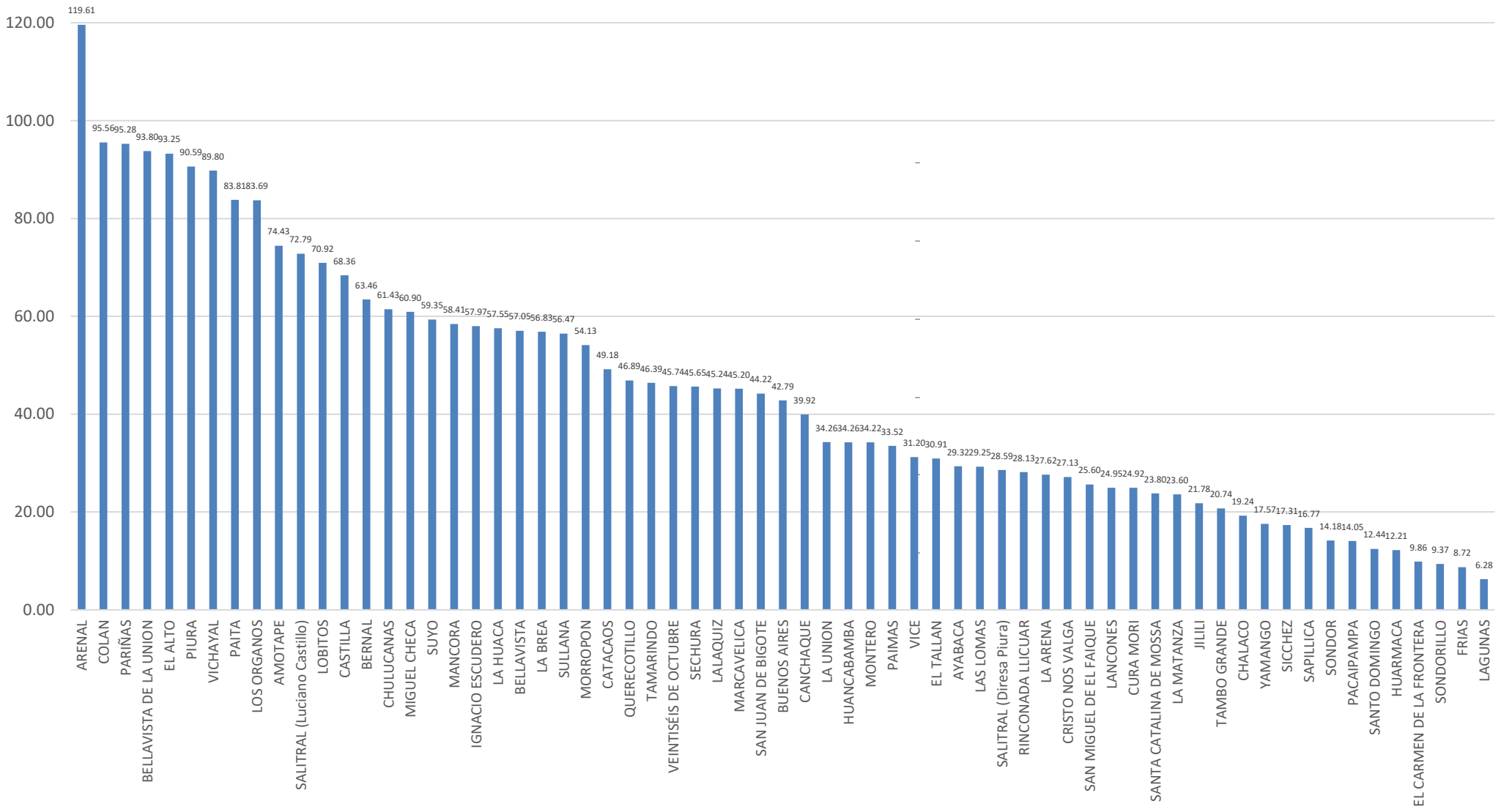

Fuente: DIRESA PIURA/OEPI. (*) SE 18- 2021 (al 07/05/2021)

Tasa de Incidencia Acumulada de casos confirmados de COVID-19 según provincias Piura – 2020-2021

PROVINCIA	T.I.A
TALARA	87.03
PAITA	81.57
SULLANA	53.99
PIURA	52.65
SECHURA	45.76
MORROPON	45.83
HUANCABAMBA	21.13
AYABACA	23.70
Departamento Piura	52.60

x1000 habitantes

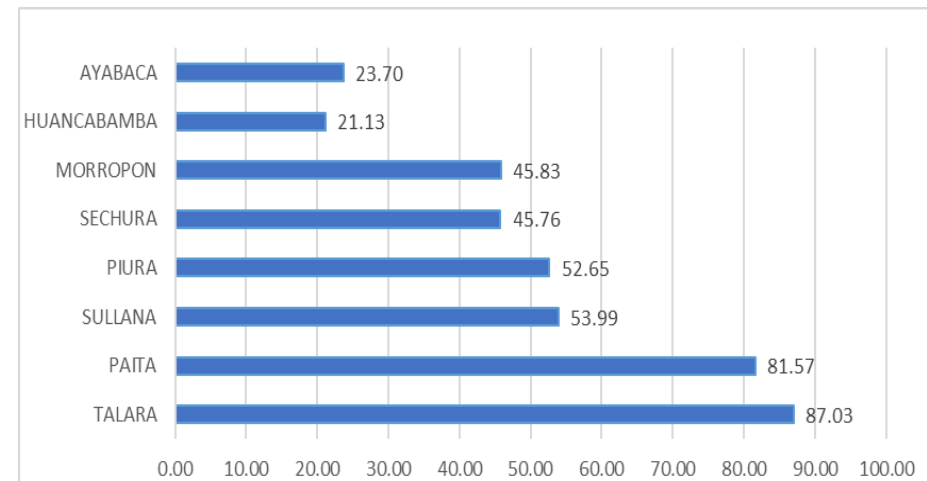

Letalidad de Casos Confirmados de COVID-19 según Provincias Piura 2020-2021

Provincia	Letalidad
MORROPON	6.61
PAITA	4.13
SULLANA	4.21
PIURA	3.76
SECHURA	3.53
HUANCABAMBA	3.18
TALARA	3.24
AYABACA	1.98
Otros Departamentos	3.39
Total general	3.93

x100 habitantes

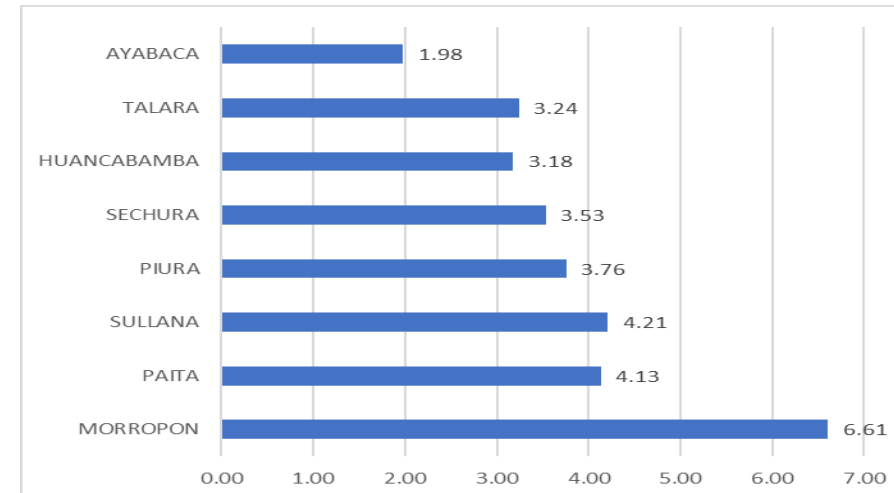

Porcentaje de Positividad procesadas por COVID-19 según distritos Piura 2020-2021

Distrito Residencia	Pruebas Positivas	Pruebas Negativas	Total de Pruebas	%
PARIÑAS	9536	2965	12501	76.28
PAITA	8625	3215	11840	72.85
SULLANA	11109	4867	15976	69.54
BELLAVISTA	2420	1491	3911	61.88
CHULUCANAS	5213	3422	8635	60.37
PIURA	15266	10775	26041	58.62
VEINTISÉIS DE OCTUBRE	7650	6270	13920	54.96
CATACAOS	3967	3255	7222	54.93
IGNACIO ESCUDERO	1291	1117	2408	53.62
MARCAVELICA	1455	1268	2723	53.44
CASTILLA	10886	9591	20477	53.16
QUERECOTILLO	1322	1264	2586	51.12
COLAN	1325	1285	2610	50.78
AYABACA	1245	1370	2615	47.61
MANCORA	839	946	1785	47.00
LAS LOMAS	868	989	1857	46.75
HUANCABAMBA	1155	1316	2471	46.74
LA HUACA	751	945	1696	44.28
TAMBO GRANDE	2734	3506	6240	43.82
LA ARENA	1148	1481	2629	43.67
LOS ORGANOS	879	1166	2045	42.98
EL ALTO	732	975	1707	42.89
LA UNION	1537	2143	3680	41.77
SALITRAL (Luciano Castillo)	542	846	1388	39.05
LA BREA	751	1202	1953	38.45
MIGUEL CHECA	585	938	1523	38.42
HUARMACA	555	909	1464	37.91
VICHAYAL	478	802	1280	37.36
BERNAL	513	948	1461	35.11
MORROPON	852	1594	2446	34.84
LANCONES	368	716	1084	33.96
SECHURA	2163	4208	6371	33.95
SUYO	808	1611	2419	33.41
PAIMAS	382	783	1165	32.79

Distrito Residencia	Pruebas Positivas	Pruebas Negativas	Total de Pruebas	%
PACAIPAMPA	383	786	1169	32.76
BUENOS AIRES	383	832	1215	31.52
BELLAVISTA DE LA UNION	449	1010	1459	30.79
CANCHAQUE	366	859	1225	29.89
CURA MORI	513	1256	1769	29.00
SAN JUAN DE BIGOTE	323	815	1138	28.40
TAMARINDO	237	626	863	27.46
LA MATANZA	334	916	1250	26.73
FRIAS	233	692	925	25.19
SAPILLICA	225	703	928	24.26
SALITRAL (Diresa Piura)	268	838	1106	24.23
MONTERO	255	820	1075	23.73
VICE	485	1595	2080	23.32
SAN MIGUEL DE EL FAIQUE	255	855	1110	22.98
LALAQUIZ	233	817	1050	22.20
AMOTAPE	193	706	899	21.48
YAMANGO	187	708	895	20.91
CHALACO	193	765	958	20.15
EL CARMEN DE LA FRONTERA	151	731	882	17.12
ARENAL	136	731	867	15.70
SONDOR	134	724	858	15.62
EL TALLAN	169	921	1090	15.50
LOBITOS	129	736	865	14.92
SONDORILLO	111	751	862	12.88
SANTA CATALINA DE MOSSA	109	777	886	12.30
SANTO DOMINGO	101	744	845	11.96
CRISTO NOS VALGA	116	868	984	11.79
RINCONADA LLICUAR	98	768	866	11.32
JILILI	67	720	787	8.52
LAGUNAS	50	690	740	6.76
SICCHEZ	37	703	740	5.00
Otros Departamentos	856	1038	1894	45.21
Total general	107729	106664	214393	50.25

Letalidad de Casos Confirmados de COVID-19 según distritos Piura 2020-2021

Distrito Residencia	Letalidad	Distrito Residencia	Letalidad
LA MATANZA	8.38	SAN JUAN DE BIGOTE	3.10
CHULUCANAS	8.00	PARIÑAS	3.01
AMOTAPE	5.70	LALQUIZ	3.00
TAMBO GRANDE	5.45	JILILI	2.99
SICCHEZ	5.41	SONDOR	2.99
RINCONADA LLICUAR	5.10	EL TALLAN	2.96
LAS LOMAS	5.07	BERNAL	2.92
BUENOS AIRES	4.96	LA ARENA	2.87
BELLAVISTA	4.79	LA BREA	2.80
MANCORA	4.77	CANCHAQUE	2.73
QUERECOTILLO	4.69	CURA MORI	2.73
TAMARINDO	4.64	SONDORILLO	2.70
IGNACIO ESCUDERO	4.49	CATACAOS	2.67
MARCAVELICA	4.47	SUYO	2.48
LOS ORGANOS	4.44	VICE	2.27
SECHURA	4.39	SAPILICA	2.22
PIURA	4.26	ARENAL	2.21
PAITA	4.21	PAIMAS	2.09
SULLANA	4.14	LAGUNAS	2.00
SALITRAL (Diresa Piura)	4.10	MONTERO	1.96
COLAN	4.00	SANTA CATALINA DE MOSSA	1.83
LOBITOS	3.88	PACAIPAMPA	1.83
MORROPON	3.76	BELLAVISTA DE LA UNION	1.78
LA HUACA	3.73	FRIAS	1.72
HUANCABAMBA	3.72	YAMANGO	1.60
VEINTISÉIS DE OCTUBRE	3.71	CHALACO	1.55
MIGUEL CHECA	3.42	AYABACA	1.53
EL ALTO	3.42	LANCONES	1.36
VICHAYAL	3.35	SANTO DOMINGO	0.99
SALITRAL (Luciano Castillo)	3.32	CRISTO NOS VALGA	0.86
HUARMACA	3.24	EL CARMEN DE LA FRONTERA	0.66
LA UNION	3.19	Otros Departamentos	3.39
CASTILLA	3.19		
SAN MIGUEL DE EL FAIQUE	3.14		
		Departamento Piura	3.93

Tasa de Mortalidad de COVID-19 según distritos Piura 2020-2021

Distrito Residencia	Mortalidad	Distrito Residencia	Mortalidad
CHULUCANAS	4.91	LALAQUIZ	1.36
COLAN	3.82	CATACAOS	1.31
LOS ORGANOS	3.71	HUANCABAMBA	1.28
PAITA	3.53	SALITRAL (Diresa Piura)	1.17
EL ALTO	3.18	TAMBO GRANDE	1.13
PIURA	3.04	LA UNION	1.09
VICHAYAL	3.01	CANCHAQUE	1.09
PARIÑAS	2.87	SICCHEZ	0.94
MANCORA	2.78	EL TALLAN	0.91
LOBITOS	2.75	SAN MIGUEL DE EL FAIQUE	0.80
AMOTAPE	2.74	LA ARENA	0.79
BELLAVISTA	2.73	VICE	0.71
ARENAL	2.64	PAIMAS	0.70
IGNACIO ESCUDERO	2.60	CURA MORI	0.68
SALITRAL (Luciano Castillo)	2.42	MONTERO	0.67
SULLANA	2.34	JILILI	0.65
QUERECOTILLO	2.20	AYABACA	0.45
CASTILLA	2.18	SANTA CATALINA DE MOSSA	0.44
TAMARINDO	2.15	SONDOR	0.42
LA HUACA	2.15	HUARMACA	0.40
BUENOS AIRES	2.12	SAPILICA	0.37
MIGUEL CHECA	2.08	LANCONES	0.34
MORROPON	2.03	CHALACO	0.30
MARCAVELICA	2.02	YAMANGO	0.28
SECHURA	2.00	PACAIPAMPA	0.26
LA MATANZA	1.98	SONDORILLO	0.25
BERNAL	1.86	CRISTO NOS VALGA	0.23
VEINTISÉIS DE OCTUBRE	1.70	FRIAS	0.15
BELLAVISTA DE LA UNION	1.67	LAGUNAS	0.13
LA BREA	1.59	SANTO DOMINGO	0.12
LAS LOMAS	1.48	EL CARMEN DE LA FRONTERA	0.07
SUYO	1.47		
RINCONADA LLICUAR	1.44		
SAN JUAN DE BIGOTE	1.37		
		Departamento Piura	2.07

x1000 habitantes

Tasa de Mortalidad de Casos Confirmados de COVID-19 según distritos Piura 2020-2021

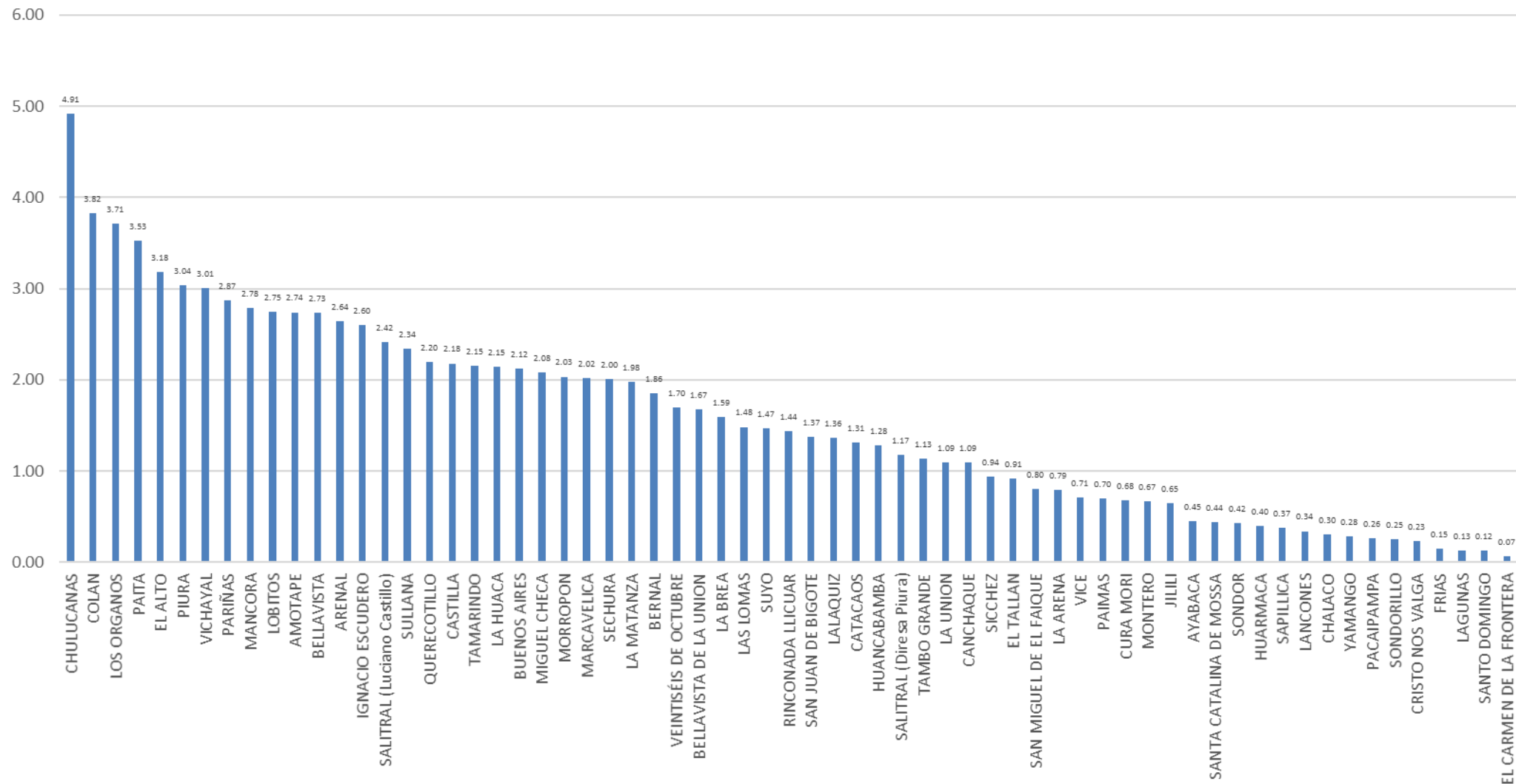

Casos Confirmados COVID-19 según distritos - Piura 2020-2021

Distrito Residencia	Sintomáticos	Asintomáticos	Casos Confirmados	%
PIURA	10745	4521	15266	14.17
SULLANA	8300	2809	11109	10.31
CASTILLA	7422	3464	10886	10.10
PARIÑAS	4878	4658	9536	8.85
PAITA	5650	2975	8625	8.01
VEINTISÉIS DE OCTUBRE	5134	2516	7650	7.10
CHULUCANAS	3653	1560	5213	4.84
CATACAOS	2234	1733	3967	3.68
TAMBO GRANDE	2190	544	2734	2.54
BELLAVISTA	1723	697	2420	2.25
SECHURA	1148	1015	2163	2.01
LA UNION	881	656	1537	1.43
MARCAVELICA	1158	297	1455	1.35
COLAN	1144	181	1325	1.23
QUERECOTILLO	1063	259	1322	1.23
IGNACIO ESCUDERO	1113	178	1291	1.20
AYABACA	755	490	1245	1.16
HUANCABAMBA	549	606	1155	1.07
LA ARENA	806	342	1148	1.07
LOS ORGANOS	723	156	879	0.82
LAS LOMAS	642	226	868	0.81
MORROPON	490	362	852	0.79
MANCORA	676	163	839	0.78
SUYO	665	143	808	0.75
LA HUACA	659	92	751	0.70
LA BREA	451	300	751	0.70
EL ALTO	472	260	732	0.68
MIGUEL CHECA	466	119	585	0.54
HUARMACA	207	348	555	0.52
SALITRAL (Luciano Castillo)	410	132	542	0.50
CURA MORI	338	175	513	0.48
BERNAL	311	202	513	0.48
VICE	206	279	485	0.45
VICHAYAL	312	166	478	0.44

Distrito Residencia	Sintomáticos	Asintomáticos	Casos Confirmados	%
BELLAVISTA DE LA UNION	274	175	449	0.42
PACAIPAMPA	230	153	383	0.36
BUENOS AIRES	244	139	383	0.36
PAIMAS	307	75	382	0.35
LANCONES	289	79	368	0.34
CANCHAQUE	239	127	366	0.34
LA MATANZA	209	125	334	0.31
SAN JUAN DE BIGOTE	183	140	323	0.30
SALITRAL (Diresa Piura)	155	113	268	0.25
SAN MIGUEL DE EL FAIQUE	117	138	255	0.24
MONTERO	168	87	255	0.24
TAMARINDO	202	35	237	0.22
LALQUIZ	150	83	233	0.22
FRIAS	113	120	233	0.22
SAPILLICA	154	71	225	0.21
CHALACO	69	124	193	0.18
AMOTAPE	188	5	193	0.18
YAMANGO	92	95	187	0.17
EL TALLAN	151	18	169	0.16
EL CARMEN DE LA FRONTERA	74	77	151	0.14
ARENAL	75	61	136	0.13
SONDOR	93	41	134	0.12
LOBITOS	74	55	129	0.12
CRISTO NOS VALGA	59	57	116	0.11
SONDORILLO	41	70	111	0.10
SANTA CATALINA DE MOSSA	32	77	109	0.10
SANTO DOMINGO	53	48	101	0.09
RINCONADA LLICUAR	71	27	98	0.09
JILILI	32	35	67	0.06
LAGUNAS	34	16	50	0.05
SICCHEZ	23	14	37	0.03
Otros Departamentos	470	386	856	0.79
Total general	72239	35490	107729	100.00

Casos Confirmados Covid-19 Según Semana Epidemiológica Piura 2020-2021

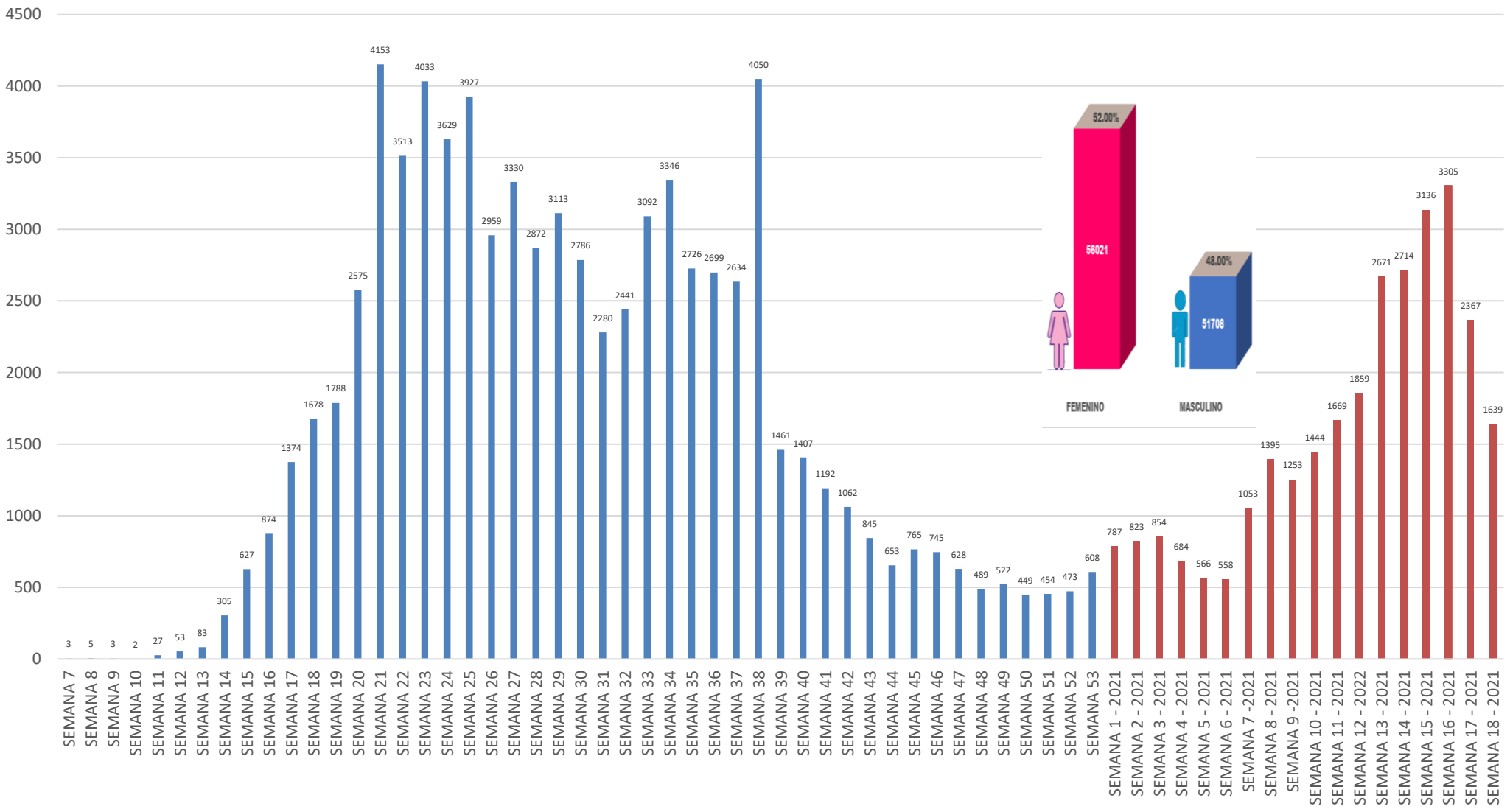

Fuente: DIRESA PIURA/OEPI. (*) SE 18- 2021 (al 07/05/2021)

Defunciones Confirmados COVID-19 según distritos - Piura 2020-2021

Distrito Residencia	Defunciones	Letalidad
LA MATANZA	28	8.38
CHULUCANAS	417	8.00
AMOTAPE	11	5.70
TAMBO GRANDE	149	5.45
SICCHEZ	2	5.41
RINCONADA LLICUAR	5	5.10
LAS LOMAS	44	5.07
BUENOS AIRES	19	4.96
BELLAVISTA	116	4.79
MANCORA	40	4.77
QUERECOTILLO	62	4.69
TAMARINDO	11	4.64
IGNACIO ESCUDERO	58	4.49
MARCAVELICA	65	4.47
LOS ORGANOS	39	4.44
SECHURA	95	4.39
PIURA	650	4.26
PAITA	363	4.21
SULLANA	460	4.14
SALITRAL (Diresa Piura)	11	4.10
COLAN	53	4.00
LOBITOS	5	3.88
MORROPON	32	3.76
LA HUACA	28	3.73
HUANCABAMBA	43	3.72
VEINTISÉIS DE OCTUBRE	284	3.71
MIGUEL CHECA	20	3.42
EL ALTO	25	3.42
VICHAYAL	16	3.35
SALITRAL (Luciano Castillo)	18	3.32
HUARMACA	18	3.24
LA UNION	49	3.19
CASTILLA	347	3.19
SAN MIGUEL DE EL FAIQUE	8	3.14

Distrito Residencia	Defunciones	Letalidad
SAN JUAN DE BIGOTE	10	3.10
PARIÑAS	287	3.01
LALQUIZ	7	3.00
JILILI	2	2.99
SONDOR	4	2.99
EL TALLAN	5	2.96
BERNAL	15	2.92
LA ARENA	33	2.87
LA BREA	21	2.80
CANCHAQUE	10	2.73
CURA MORI	14	2.73
SONDORILLO	3	2.70
CATACAOS	106	2.67
SUYO	20	2.48
VICE	11	2.27
SAPILLICA	5	2.22
ARENAL	3	2.21
PAIMAS	8	2.09
LAGUNAS	1	2.00
MONTERO	5	1.96
SANTA CATALINA DE MOSSA	2	1.83
PACAIPAMPA	7	1.83
BELLAVISTA DE LA UNION	8	1.78
FRIAS	4	1.72
YAMANGO	3	1.60
CHALACO	3	1.55
AYABACA	19	1.53
LANCONES	5	1.36
SANTO DOMINGO	1	0.99
CRISTO NOS VALGA	1	0.86
EL CARMEN DE LA FRONTERA	1	0.66
Otros Departamentos	29	3.39
Departamento Piura	4244	3.93

Defunciones Covid-19 Según Semana Epidemiológica Piura 2020-2021

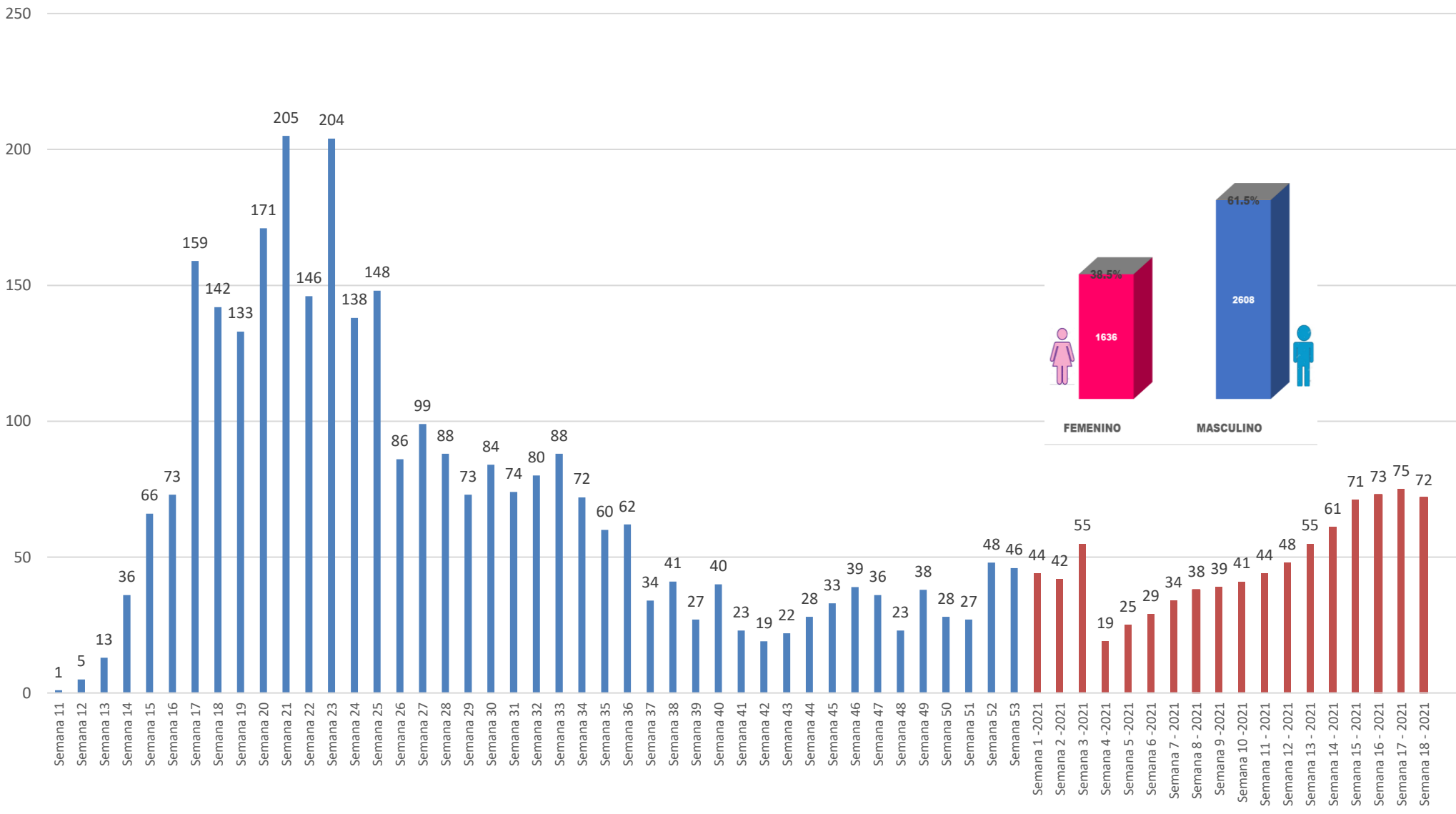

Fuente: DIRESA PIURA/OEPI. (*) SE 18- 2021 (al 07/05/2021)

Defunciones Confirmados COVID-19 según grupo de edad Piura 2020-2021

Según Grupo de Edad	Defunciones	%	Letalidad
Niño(0-11años)	29	0.007	0.69
Joven(18-29años)	35	0.008	0.15
Adulto Mayor(60 años a mas)	2928	0.690	14.96
Adulto Joven(30-59años)	1243	0.293	2.19
Adolescente(12-17años)	9	0.002	0.22
Total general	4244	1.000	3.93
FEMENINO	1636		
MASCULINO	2608		

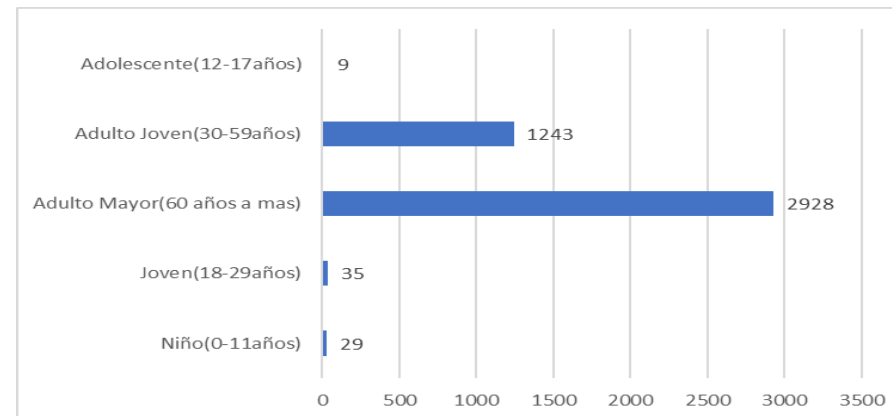

SEGÚN GRUPO ETAREO	AÑO 2021									
	% SE 10	% SE 11	% SE 12	% SE 13	% SE 14	% SE 15	% SE 16	% SE 17	% SE 18	
Niño (0-11 años)	0.00	0.00	0.00	0.00	0.00	0.00	0.00	0.00	0.00	
Adolescentes (12-17 años)	0.00	0.00	0.00	0.00	0.00	1.75	0.00	0.00	0.00	
Joven (18-29 años)	0.00	0.00	0.00	0.00	0.00	0.00	0.00	0.00	0.00	
Adulto Joven (30-59 años)	17.07	16.28	13.46	18.64	18.03	31.58	38.36	32.88	27.40	
Adulto Mayor (60+ años)	82.93	83.72	86.54	81.36	81.97	66.67	61.64	67.12	72.60	
Total	100.00%	100.00%	100.00%	100.00%	100.00%	100.00%	100.00%	100.00%	100.00%	

HOSPITALIZADOS COVID-19, PIURA- 2021

ESTABLECIMIENTO DE SALUD	FECHA	INGRESOS		HOSPITALIZADOS		UCI		ALTAS	
		TOTALES	DEL DIA	TOTALES	DEL DIA	TOTALES	DEL DIA	TOTALES	DEL DIA
HOSPITAL III JOSE CAYETANO HEREDIA	7/05/2021	71	0	76	0	64	0	0	0
HOSPITAL SANTA ROSA	7/05/2021	826	3	521	3	26	0	0	10
HOSP. APOYO II SULLANA	7/05/2021	170	0	143	0	20	0	0	0
HOSPITAL LAS MERCEDES PAITA	7/05/2021	393	1	295	1	0	0	0	2
HOSPITAL I MIGUEL CRUZADO VERA - ESSALUD	7/05/2021	2	0	2	0	0	0	0	0
HOSPITAL ESSALUD TALARA	7/05/2021	2	0	2	0	10	0	0	0
HOSPITAL CHULUCANAS	7/05/2021	63	0	63	0	0	0	0	0
SANIDAD POLICIA NACIONAL PERU	7/05/2021	1	0	1	0	0	0	0	0
		1528	4	1103	4	120	0	5193	12

Los Datos del Hospital III Jose Cayetano Heredia incluye los AHT de la Videnita

Disponibilidad de Camas UCI – Covid-19

OFERTA DISPONIBLE DIFERENCIADA PARA COVID-19										
N° ▲	IPRESS	UCI				UCIN		HOSPITALIZACIÓN		
		ADUL ↕	PEDI ↕	NEO ↕	AACT ↕	ADUL ↕	PEDI ↕	ADUL ↕	PEDI ↕	AHT ADUL ↕
1	HOSPITAL II TALARA	1	0	0	0	0	0	2	0	0
2	HOSPITAL DE APOYO II - 1 NUESTRA SEÑORA DE LAS MERCEDES - PAITA	0	0	0	0	0	0	15	4	19
3	HOSPITAL DE LA AMISTAD PERU - COREA SANTA ROSA II-2	0	0	0	0	0	0	9	0	37
4	E.S II-1 HOSPITAL CHULUCANAS	0	0	0	0	0	0	0	0	13
5	HOSPITAL II JORGE REATEGUI DELGADO	0	0	0	0	0	0	21	0	0
6	GRUPO CARITA FELIZ S.A.	0	0	0	0	0	0	0	0	0
7	ADMINISTRADORA CLINICA TRESA	0	0	0	0	0	0	4	0	0
8	AUNA CLINICA MIRAFLORES	0	0	0	0	0	0	0	0	0
9	SANNA - CLINICA BELEN	0	0	0	0	0	0	2	0	0
10	HOSPITAL DE APOYO II - 2, SULLANA	0	0	0	0	0	0	2	0	88
11	HOSPITAL PRIVADO DEL PERU	0	0	0	0	0	0	0	0	0