



PERÚ

Ministerio  
de Salud

Dirección Regional  
de Salud Piura



PERÚ

Ministerio  
de Salud

Centro Nacional de Epidemiología,  
Prevención y Control de  
Enfermedades

## Dirección Regional de Salud Piura Oficina de Epidemiología

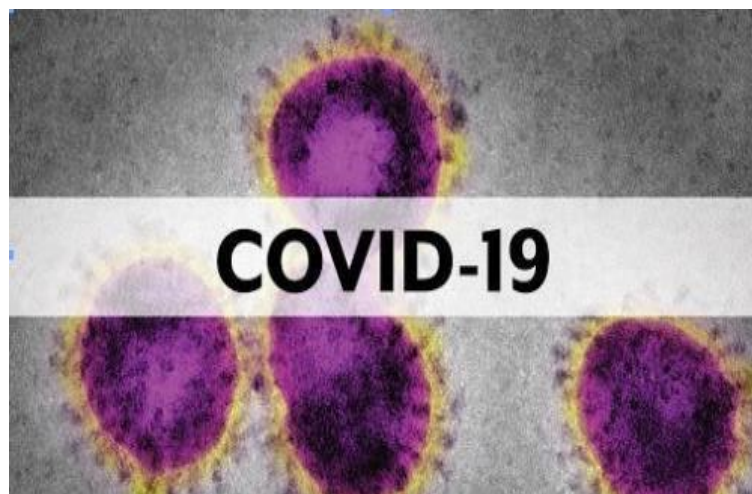

# Sala de Situación Covid – 19 en Piura

**Semana Epidemiológica N° 32 - 2022  
( Al 08 de agosto )**

*La sala de situación de salud es un producto de la Oficina de Epidemiología de la Dirección Regional de Salud Piura. Se autoriza su uso total o parcial siempre y cuando se citen expresamente las fuentes de información de este producto.*



PERÚ

Ministerio de Salud

Dirección Regional de Salud Piura



PERÚ

Ministerio de Salud

Centro Nacional de Epidemiología, Prevención y Control de Enfermedades



**ALTAS  
HOSPITALARIAS  
9,795**

**RECUPERADOS:  
EXTRAHOSPITALARIOS  
105,124**

## Casos Confirmados Covid-19, Tasa de Incidencia Acumulada Año 2020,2021,2022

Casos Confirmados REGION PIURA	Años			TOTAL
	2020	2021	2022	
Casos	77970	50550	23632	152152
Incidencia	38.07	24.34	11.17	24.38

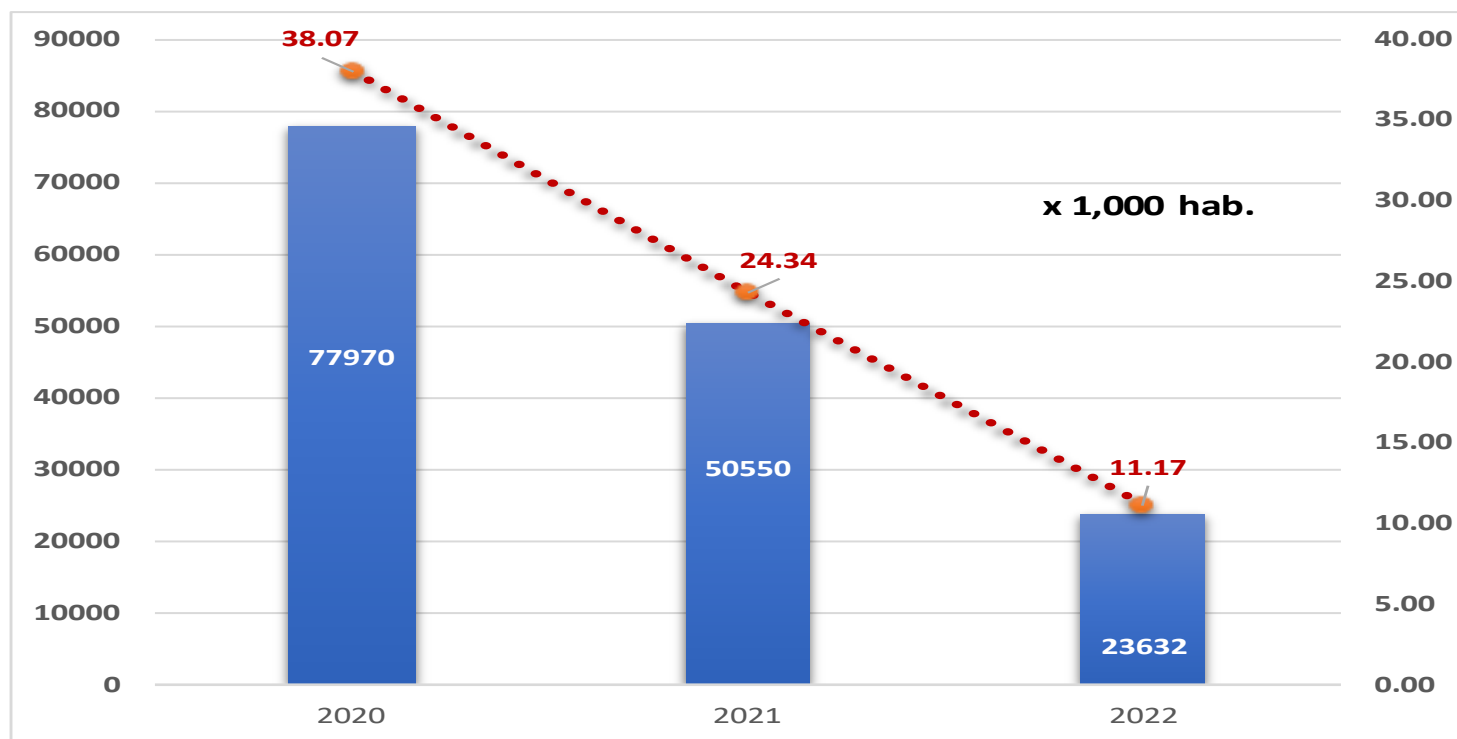

## Casos confirmados de COVID-19 según distritos – Piura 2020 - 2022

Distrtito Residencia	2020 - 2021	Año 2022	Total General	%
PIURA	18713	2080	20793	13.67%
SULLANA	13864	3106	16970	11.15%
CASTILLA	12639	2191	14830	9.75%
PARIÑAS	10583	1703	12286	8.07%
PAITA	9240	795	10035	6.60%
VEINTISÍS DE OCTUBRE	8951	1174	10125	6.65%
CHULUCANAS	5900	434	6334	4.16%
TAMBO GRANDE	3724	1832	5556	3.65%
CATACAOS	4364	273	4637	3.05%
BELLAVISTA	2836	723	3559	2.34%
SECHURA	2645	404	3049	2.00%
QUERECOTILLO	1753	695	2448	1.61%
IGNACIO ESCUDERO	1729	407	2136	1.40%
MARCAVELICA	1694	397	2091	1.37%
COLAN	1550	358	1908	1.25%
LAS LOMAS	1224	684	1908	1.25%
LA UNION	1676	153	1829	1.20%
HUANCABAMBA	1418	370	1788	1.18%
AYABACA	1445	278	1723	1.13%
SUYO	1126	485	1611	1.06%
MORROPON	1200	321	1521	1.00%
MANCORA	1238	253	1491	0.98%
LA ARENA	1346	94	1440	0.95%
LOS ORGANOS	1199	264	1463	0.96%
LA HUACA	828	374	1202	0.79%
EL ALTO	898	163	1061	0.70%
HUARMACA	814	182	996	0.65%
LA BREA	880	103	983	0.65%
MONTERO	622	288	910	0.60%
SALITRAL (Luciano Castillo)	609	290	899	0.59%
MIGUEL CHECA	678	158	836	0.55%
VICE	537	198	735	0.48%
VICHAYAL	588	66	654	0.43%

Distrtito Residencia	2020 - 2021	Año 2022	Total General	%
CURA MORI	575	30	605	0.40%
PAIMAS	481	109	590	0.39%
CANCHAQUE	469	124	593	0.39%
BERNAL	551	13	564	0.37%
TAMARINDO	267	284	551	0.36%
LANCONES	457	57	514	0.34%
BELLAVISTA DE LA UNION	485	21	506	0.33%
BUENOS AIRES	473	30	503	0.33%
SAPILLICA	288	179	467	0.31%
SAN JUAN DE BIGOTE	396	51	447	0.29%
SANTO DOMINGO	232	229	461	0.30%
PACAIPAMPA	411	24	435	0.29%
LA MATANZA	391	26	417	0.27%
SAN MIGUEL DE EL FAIQUE	347	69	416	0.27%
SALITRAL (Diresa Piura)	322	58	380	0.25%
CHALACO	271	86	357	0.23%
FRIAS	260	58	318	0.21%
LALQUIZ	265	19	284	0.19%
AMOTAPE	236	20	256	0.17%
ARENAL	141	115	256	0.17%
SONDORILLO	128	126	254	0.17%
YAMANGO	205	26	231	0.15%
EL TALLAN	189	23	212	0.14%
SANTA CATALINA DE MOSSA	139	59	198	0.13%
EL CARMEN DE LA FRONTERA	181	14	195	0.13%
SONDOR	169	15	184	0.12%
LOBITOS	146	15	161	0.11%
CRISTO NOS VALGA	131	7	138	0.09%
RINCONADA LLICUAR	105	28	133	0.09%
LAGUNAS	90	12	102	0.07%
JILILI	82	16	98	0.06%
SICCHEZ	38	9	47	0.03%
<b>Otros Departamentos</b>	<b>1088</b>	<b>384</b>	<b>1472</b>	<b>0.97%</b>
<b>Total General</b>	<b>128520</b>	<b>23632</b>	<b>152152</b>	<b>100.00%</b>

# Casos Confirmados Covid-19 Según Semana Epidemiológica Piura 2020 - 2022

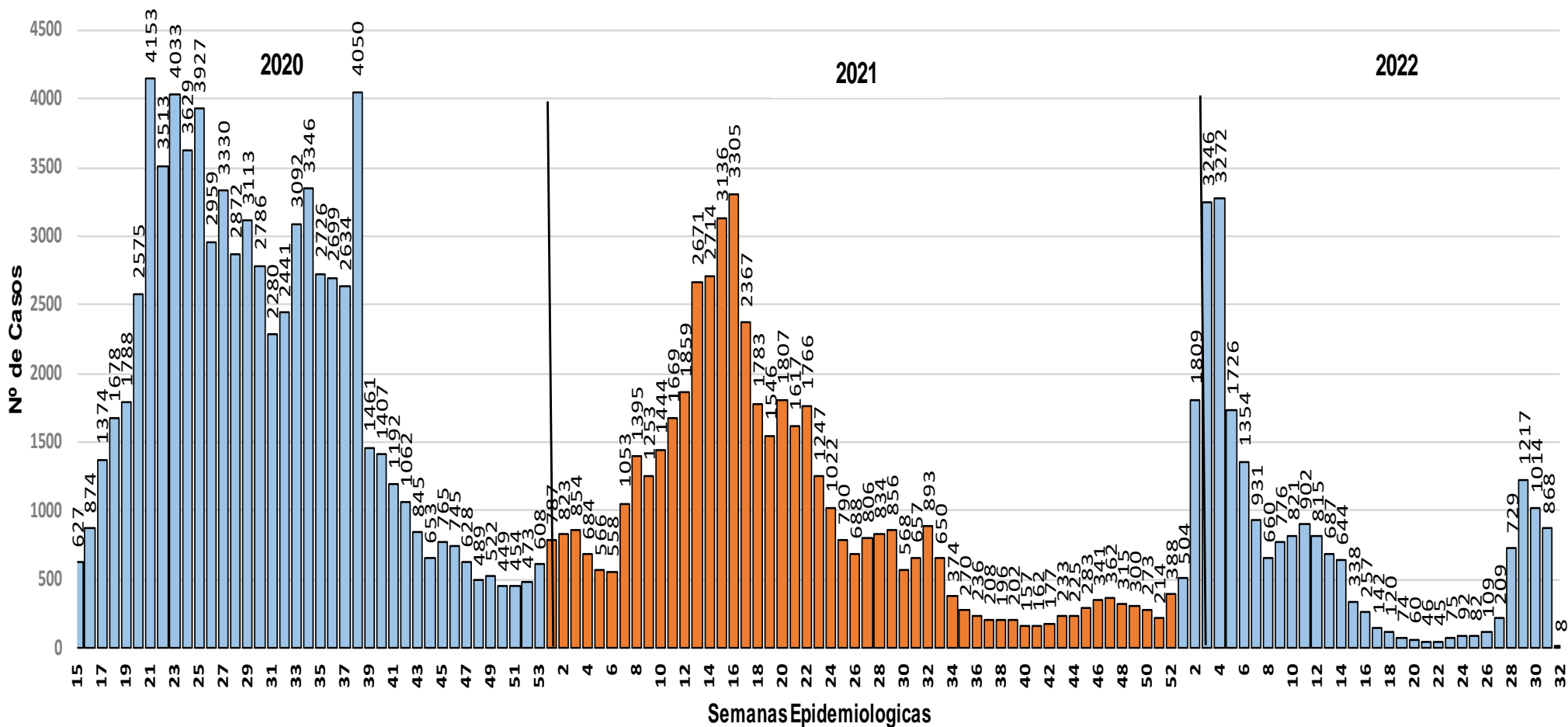

# Casos Confirmados Covid-19 Según, POR DIA AÑO 2022

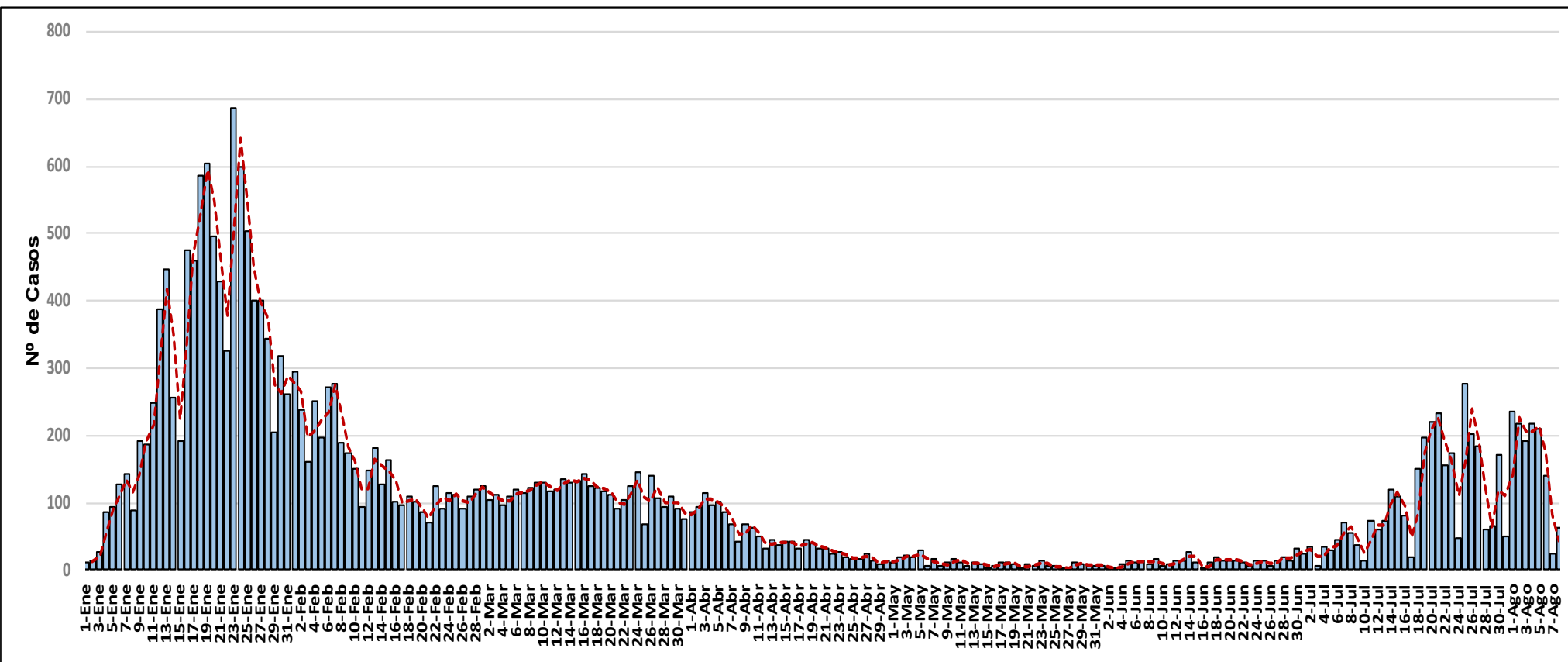

Fuente: DIRESA PIURA/OEPI. (\*) SE 32- 2022 ( Al 08/08/2022)

## Casos confirmados de COVID-19 según Grupo Etario Año 2020, 2021, 2022

Region Piura: Casos segun Grupo Etareo 2020

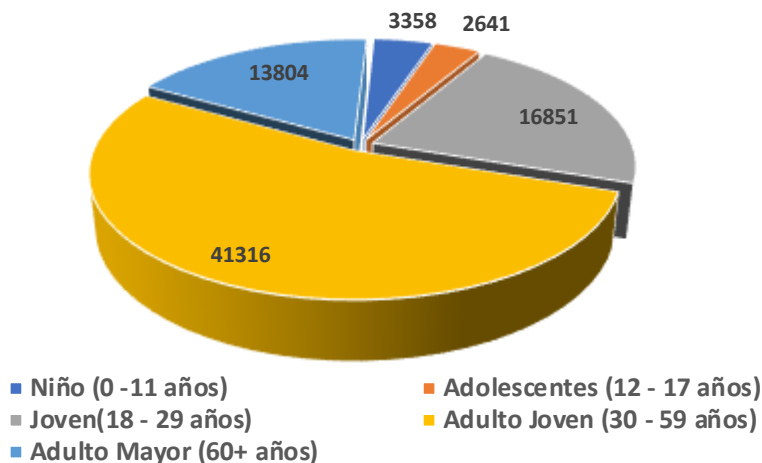

Region Piura: Casos segun Grupo Etareo 2021

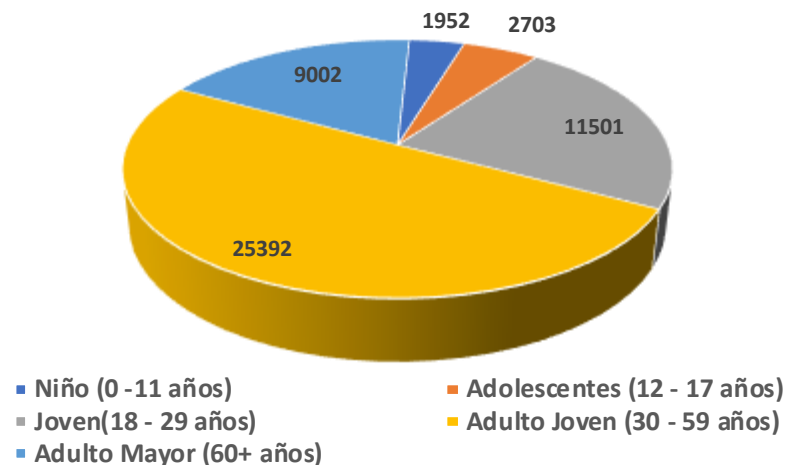

Region Piura: Casos segun Grupo Etareo 2022

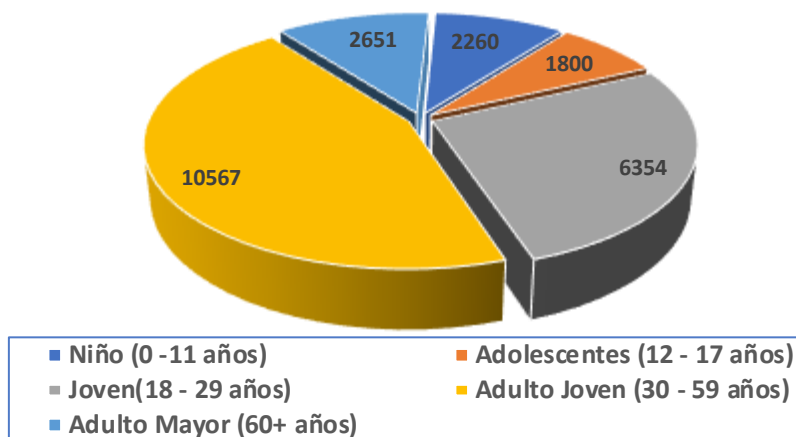

## Tasa de Incidencia Covid-19, por Provincias, Año 2020 - 2022

PROVINCIA	T.I.A
HUANCABAMBA	11.14
AYABACA	13.41
SECHURA	19.75
MORROPON	20.02
PIURA	23.93
SULLANA	27.55
PAITA	34.42
TALARA	38.15
<b>DEPARTAMENTO PIURA</b>	<b>24.15</b>

**x 1,000 hab.**

Región Piura: T.I.A según Provincias 2020 -2022

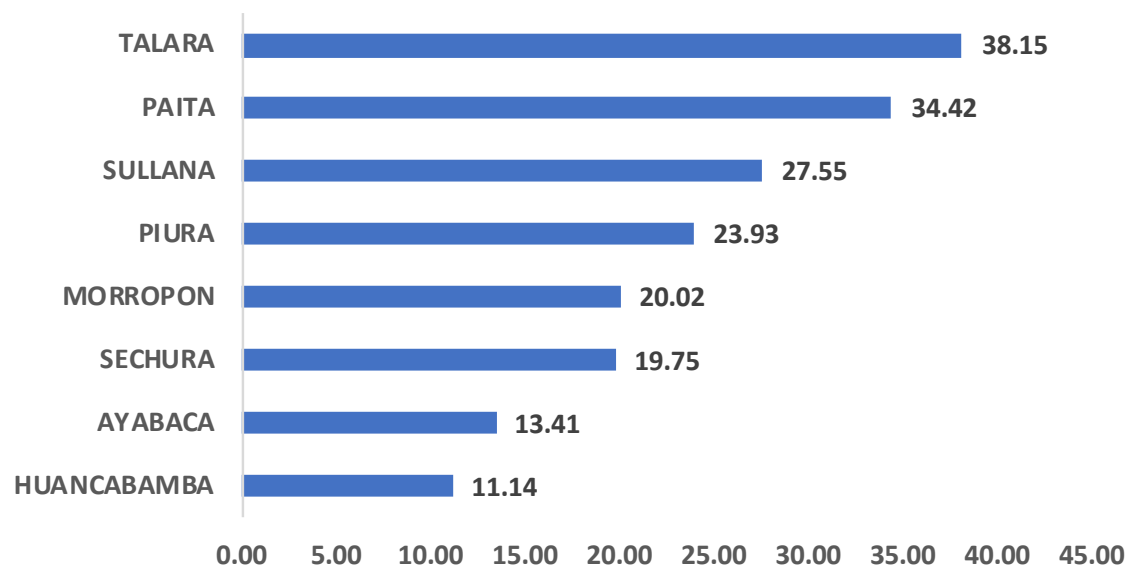



## Tasa de Incidencia Acumulada según Distritos Año 2020 - 2022

Distrito Residencia	T.I.A	Distrito Residencia	T.I.A
ARENAL	70.08	CATACAOS	18.78
LOS ORGANOS	45.29	LALAQUIZ	18.03
COLAN	42.61	SANTO DOMINGO	19.14
EL ALTO	42.06	BUENOS AIRES	17.64
MONTERO	40.69	PAIMAS	17.15
SALITRAL (Luciano Castillo)	39.90	HUANCABAMBA	17.56
VICHAYAL	39.27	SANTA CATALINA DE MOSSA	14.74
PARIÑAS	39.39	TAMBO GRANDE	14.34
SUYO	38.69	VICE	14.32
PIURA	37.55	AYABACA	13.62
MANCORA	35.90	SAN MIGUEL DE EL FAIQUE	13.42
TAMARINDO	35.17	LA UNION	13.35
BELLAVISTA DE LA UNION	33.58	SALITRAL (Diresa Piura)	13.19
PAITA	33.09	RINCONADA LLICUAR	12.38
AMOTAPE	32.65	CHALACO	12.09
MORROPON	32.98	EL TALLAN	12.02
IGNACIO ESCUDERO	31.94	LANCONES	11.49
LOBITOS	30.76	SAPILICA	11.42
LA HUACA	30.09	LA ARENA	11.21
CASTILLA	30.34	JILILI	10.31
MIGUEL CHECA	28.98	CRISTO NOS VALGA	10.09
QUERECOTILLO	28.55	CURA MORI	9.77
SULLANA	28.62	LA MATANZA	8.99
BELLAVISTA	27.09	YAMANGO	7.20
LA BREA	23.95	HUARMACA	7.29
CHULUCANAS	23.46	SONDORILLO	6.93
BERNAL	23.04	SICCHEZ	6.82
MARCAVELICA	21.75	SONDOR	6.64
SECHURA	21.14	PACAIPAMPA	5.18
VEINTISÉIS DE OCTUBRE	21.46	EL CARMEN DE LA FRONTERA	4.24
CANCHAQUE	21.60	LAGUNAS	4.21
LAS LOMAS	20.26	FRIAS	4.00
SAN JUAN DE BIGOTE	19.44	<b>TIA 2020 - 2022</b>	<b>24.15</b>

x 1,000 hab.

## Tasa de Incidencia Acumulada según Distritos Año 2020 - 2022

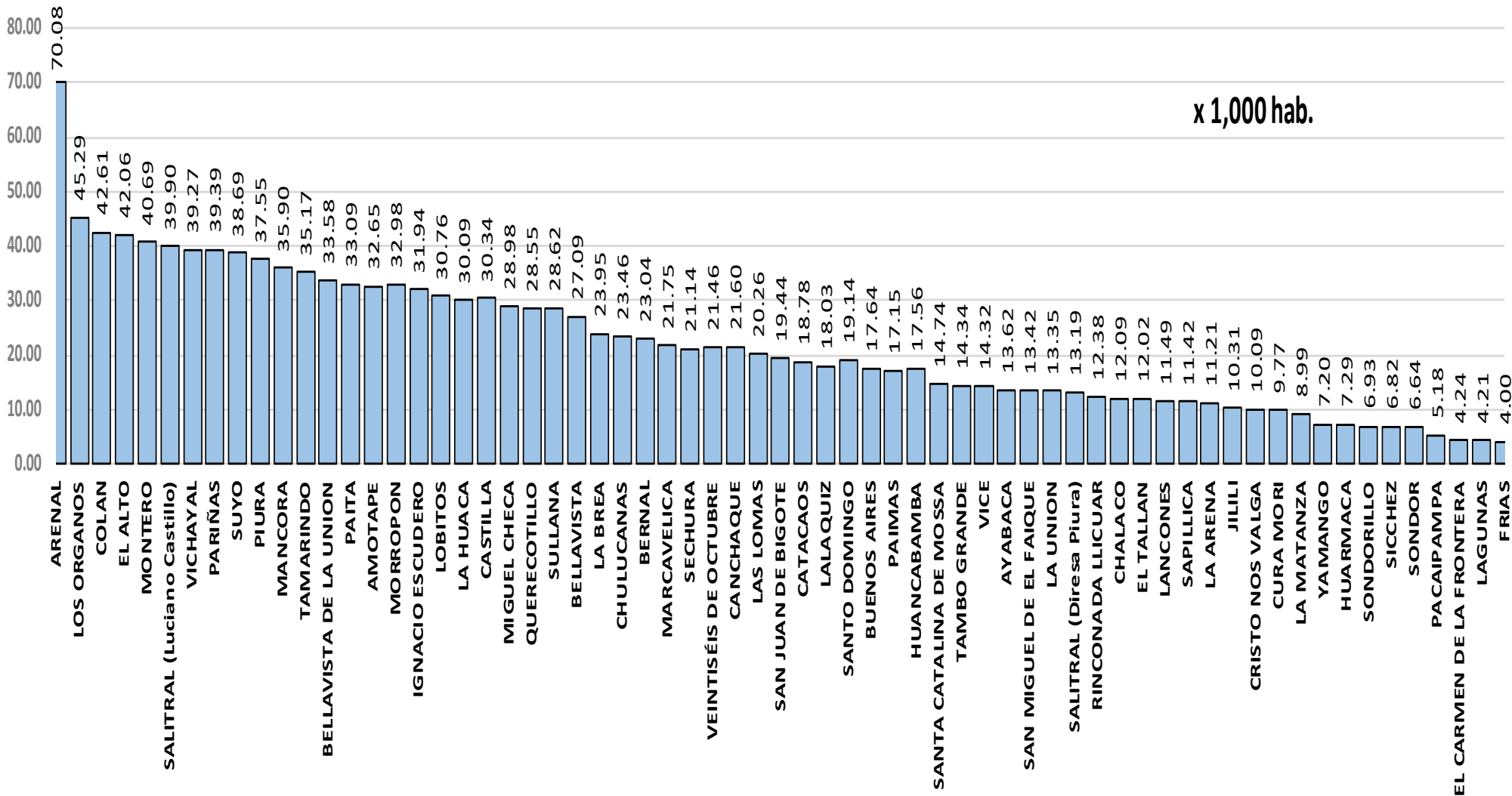

## Casos Confirmados por Provincia COVID – 19, TIA, Año 2020 - 2022

PROVINCIA	Casos 2020 - 2021	Casos 2022	Total	T.I.A
PIURA	53401	8534	61935	146.46
SULLANA	23620	5833	29453	62.68
TALARA	14944	2501	17445	67.22
PAITA	12850	2012	14862	27.42
MORROPON	9529	1320	10849	4.19
AYABACA	4843	1458	6301	5.89
SECHURA	4454	671	5125	11.87
HUANCABAMBA	3791	919	4710	10.30
Otros Departamentos	1088	384	1472	
<b>DEPARTAMENTO PIURA</b>	<b>128520</b>	<b>23632</b>	<b>152152</b>	<b>24.15</b>

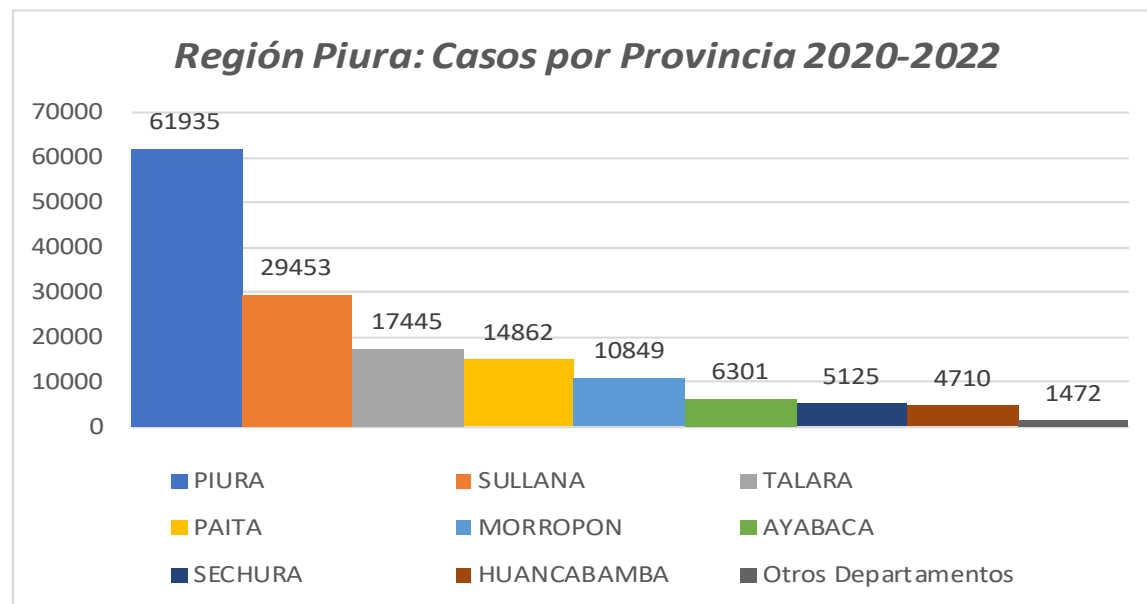

## Porcentaje de Positividad por COVID – 19 según distritos Piura 2020 - 2022

Distrtrito Residencia	Pruebas Positivas	Pruebas Negativas	Total de Pruebas	%	Distrtrito Residencia	Pruebas Positivas	Pruebas Negativas	Total de Pruebas	%
PAITA	10035	12686	22721	44.17	EL ALTO	1061	3907	4968	21.36
PARIÑAS	12286	16544	28830	42.62	SAPILLICA	467	1752	2219	21.05
CHULUCANAS	6334	8719	15053	42.08	TAMBO GRANDE	5556	20757	26313	21.12
CASTILLA	14830	29722	44552	33.29	LA MATANZA	417	1659	2076	20.09
PIURA	20793	43328	64121	32.43	CHALACO	357	1446	1803	19.80
CATACAOS	4637	10344	14981	30.95	MIGUEL CHECA	836	3439	4275	19.56
SULLANA	16970	39191	56161	30.22	SAN MIGUEL DE EL FAIQUE	416	1716	2132	19.51
PACAIPAMPA	435	1041	1476	29.47	SUYO	1611	6652	8263	19.50
LA BREA	983	2383	3366	29.20	IGNACIO ESCUDERO	2136	8968	11104	19.24
AYABACA	1723	4248	5971	28.86	MANCORA	1491	6522	8013	18.61
PAIMAS	590	1477	2067	28.54	QUERECOTILLO	2448	11136	13584	18.02
LA HUACA	1202	3037	4239	28.36	TAMARINDO	551	2533	3084	17.87
VEINTISÍS DE OCTUBRE	10125	25316	35441	28.57	SONDOR	184	843	1027	17.92
LA ARENA	1440	3843	5283	27.26	SANTO DOMINGO	461	2059	2520	18.29
COLAN	1908	5090	6998	27.26	YAMANGO	231	1471	1702	13.57
VICHAYAL	654	1766	2420	27.02	EL TALLAN	212	1027	1239	17.11
BELLAVISTA DE LA UNION	506	1368	1874	27.00	SALITRAL (Luciano Castillo)	899	4451	5350	16.80
LA UNION	1829	5192	7021	26.05	LOS ORGANOS	1463	7221	8684	16.85
HUARMACA	996	2766	3762	26.48	FRIAS	318	1608	1926	16.51
LANCONES	514	1474	1988	25.86	SONDORILLO	254	1429	1683	15.09
SAN JUAN DE BIGOTE	447	1301	1748	25.57	LAS LOMAS	1908	10627	12535	15.22
BUENOS AIRES	503	1493	1996	25.20	ARENAL	256	1490	1746	14.66
MARCAVELICA	2091	6367	8458	24.72	LOBITOS	161	967	1128	14.27
BERNAL	564	1750	2314	24.37	EL CARMEN DE LA FRONTERA	195	1221	1416	13.77
LALAQUIZ	284	906	1190	23.87	SANTA CATALINA DE MOSSA	198	1300	1498	13.22
CURA MORI	605	1929	2534	23.88	CRISTO NOS VALGA	138	964	1102	12.52
HUANCABAMBA	1788	5576	7364	24.28	RINCONADA LLICUAR	133	1013	1146	11.61
SALITRAL (Diresa Piura)	380	1229	1609	23.62	VICE	735	6046	6781	10.84
CANCHAQUE	593	1932	2525	23.49	MONTERO	910	8401	9311	9.77
SECHURA	3049	10723	13772	22.14	LAGUNAS	102	1000	1102	9.26
AMOTAPE	256	908	1164	21.99	JILILI	98	990	1088	9.01
BELLAVISTA	3559	12735	16294	21.84	SICCHEZ	47	787	834	5.64
MORROPON	1521	5485	7006	21.71	<b>Otros Departamentos</b>	1472	1706	3178	46.32
					<b>Total General</b>	<b>152152</b>	<b>398977</b>	<b>551129</b>	<b>27.61</b>

## Región Piura: Tasa de Letalidad según Provincias Piura 2020 - 2022

Letalidad Acumulada 2020 - 2022

PROVINCIA	LETALIDAD
MORROPON	5.95
PIURA	4.11
SECHURA	3.51
SULLANA	4.19
TALARA	3.93
PAITA	4.10
AYABACA	2.60
HUANCABAMBA	2.93
Otros Departamentos	4.08
<b>Total General</b>	<b>4.12%</b>

x 100 habitantes

Región Piura: Letalidad de casos confirmados 2020 -2022

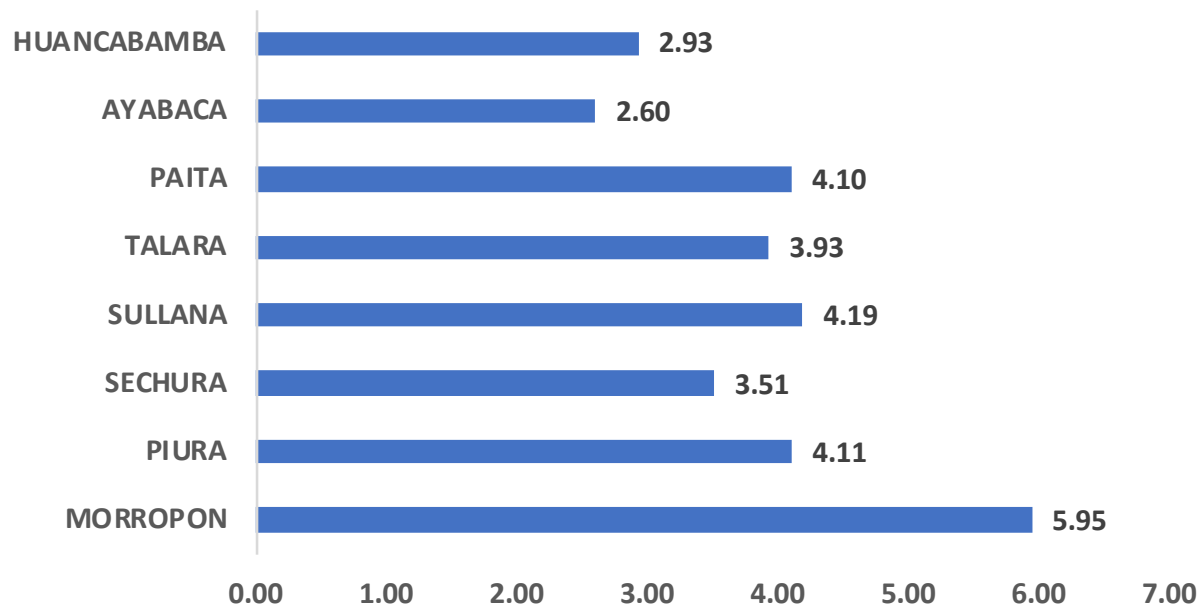

## Defunciones Confirmadas COVID - 19 según distritos - Piura 2020 - 2022

Distrtito Residencia	2020 - 2021	Año 2022	Total Defunciones	Letalidad	Distrtito Residencia	2020 - 2021	Año 2022	Total Defunciones	Letalidad
LA MATANZA	31	3	34	8.15	COLAN	63	4	67	3.51
CHULUCANAS	441	47	488	7.70	LALAQUIZ	9	1	10	3.52
RINCONADA LLICUAR	7	2	9	6.77	SALITRAL (Luciano Castillo)	27	5	32	3.56
SICCHEZ	2	1	3	6.38	CURA MORI	17	5	22	3.64
LOBITOS	10	0	10	6.21	LA BREA	29	3	32	3.26
BUENOS AIRES	20	7	27	5.37	VICHAYAL	20	1	21	3.21
SALITRAL (Diresa Piura)	16	3	19	5.00	CATACAOS	132	14	146	3.15
BELLAVISTA	152	18	170	4.78	FRIAS	7	3	10	3.14
PIURA	855	100	955	4.59	SUYO	47	2	49	3.04
AMOTAPE	11	1	12	4.69	JILILI	3	0	3	3.06
MARCAVELICA	82	18	100	4.78	SANTA CATALINA DE MOSSA	4	2	6	3.03
VEINTISÉIS DE OCTUBRE	419	31	450	4.44	MORROPON	39	5	44	2.89
LOS ORGANOS	64	1	65	4.44	SAN MIGUEL DE EL FAIQUE	10	2	12	2.88
TAMBO GRANDE	214	35	249	4.48	MIGUEL CHECA	20	4	24	2.87
PAITA	423	18	441	4.39	AYABACA	42	5	47	2.73
MANCORA	62	1	63	4.23	SONDOR	5	1	6	3.26
SULLANA	599	107	706	4.16	SAN JUAN DE BIGOTE	10	3	13	2.91
EL ALTO	38	5	43	4.05	HUARMACA	22	3	25	2.51
LANCONES	15	6	21	4.09	CANCHAQUE	11	3	14	2.36
QUERECOTILLO	84	16	100	4.08	VICE	13	5	18	2.45
SECHURA	105	15	120	3.94	PACAIPAMPA	9	1	10	2.30
PARIÑAS	434	39	473	3.85	BELLAVISTA DE LA UNION	10	1	11	2.17
LA HUACA	40	6	46	3.83	YAMANGO	4	1	5	2.16
LA UNION	58	12	70	3.83	EL CARMEN DE LA FRONTERA	3	1	4	2.05
IGNACIO ESCUDERO	76	6	82	3.84	SAPILICA	8	1	9	1.93
LAS LOMAS	63	9	72	3.77	SONDORILLO	3	1	4	1.57
EL TALLAN	7	1	8	3.77	CRISTO NOS VALGA	1	1	2	1.45
HUANCABAMBA	57	6	63	3.52	CHALACO	3	2	5	1.40
LA ARENA	43	10	53	3.68	MONTERO	10	1	11	1.21
TAMARINDO	19	1	20	3.63	ARENAL	3	0	3	1.17
CASTILLA	462	57	519	3.50	LAGUNAS	1	0	1	0.98
PAIMAS	19	2	21	3.56	SANTO DOMINGO	3	1	4	0.87
BERNAL	18	2	20	3.55	Otros Departamentos	56	4	60	4.08
					<b>Departamento Piura</b>	<b>5590</b>	<b>672</b>	<b>6262</b>	<b>4.12</b>

## Defunciones COVID - 19 según Semana Epidemiológica Piura 2020 - 2022

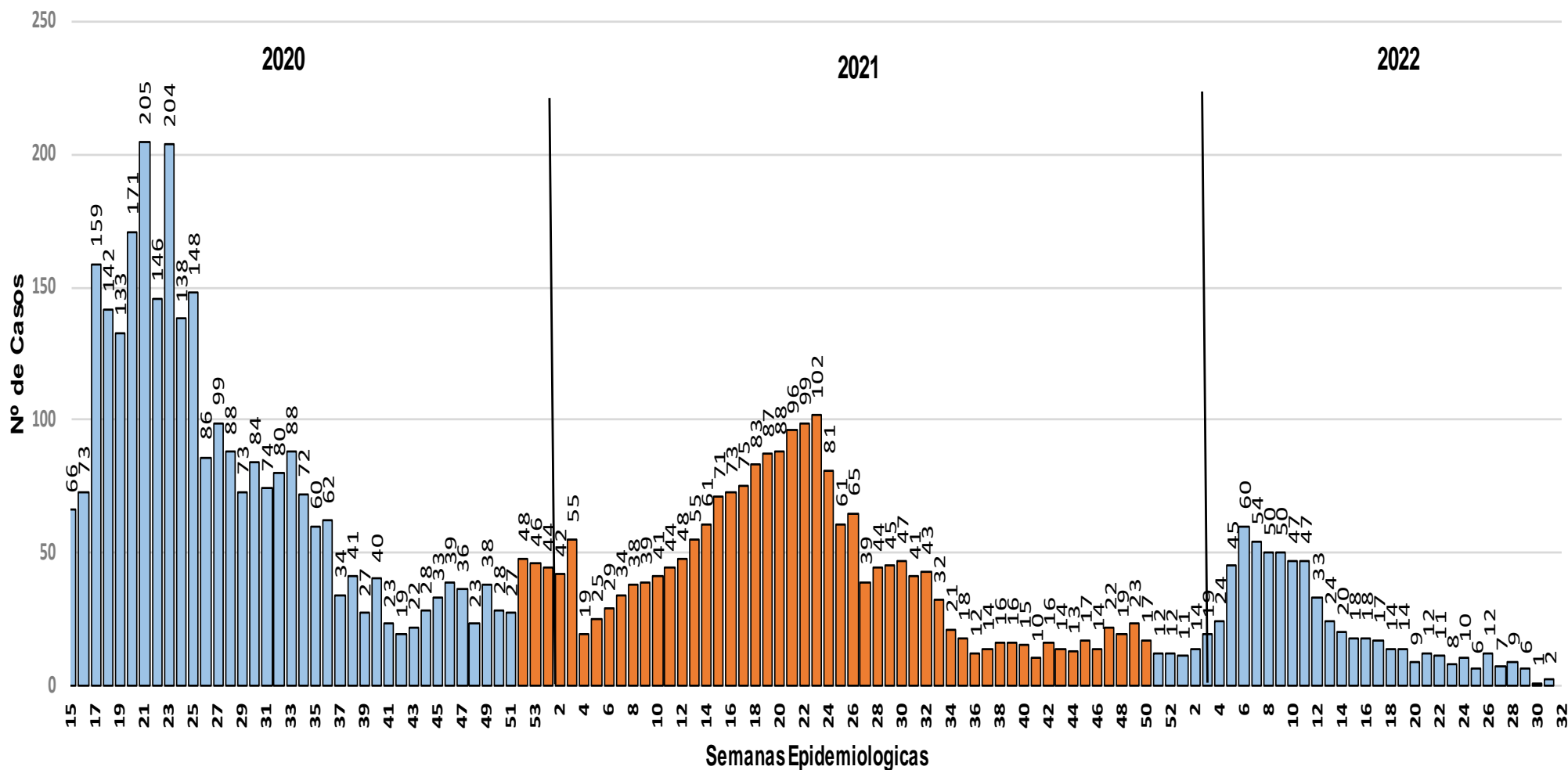

## Defunciones Confirmadas por COVID – 19, Letalidad, según Provincias Piura 2020 - 2022

PROVINCIA	Defunciones - 2021	Defunciones 2022	Total Defunciones	Letalidad
PIURA	2270	274	2544	4.11
SULLANA	1055	180	1235	4.19
TALARA	637	49	686	3.93
PAITA	579	31	610	4.10
MORROPON	571	74	645	5.95
AYABACA	148	16	164	2.60
SECHURA	154	26	180	3.51
HUANCABAMBA	120	18	138	2.93
Otros Departamentos	56	4	60	4.08
<b>DEPARTAMENTO PIURA</b>	<b>5590</b>	<b>672</b>	<b>6262</b>	<b>4.12</b>

x 100 habitantes

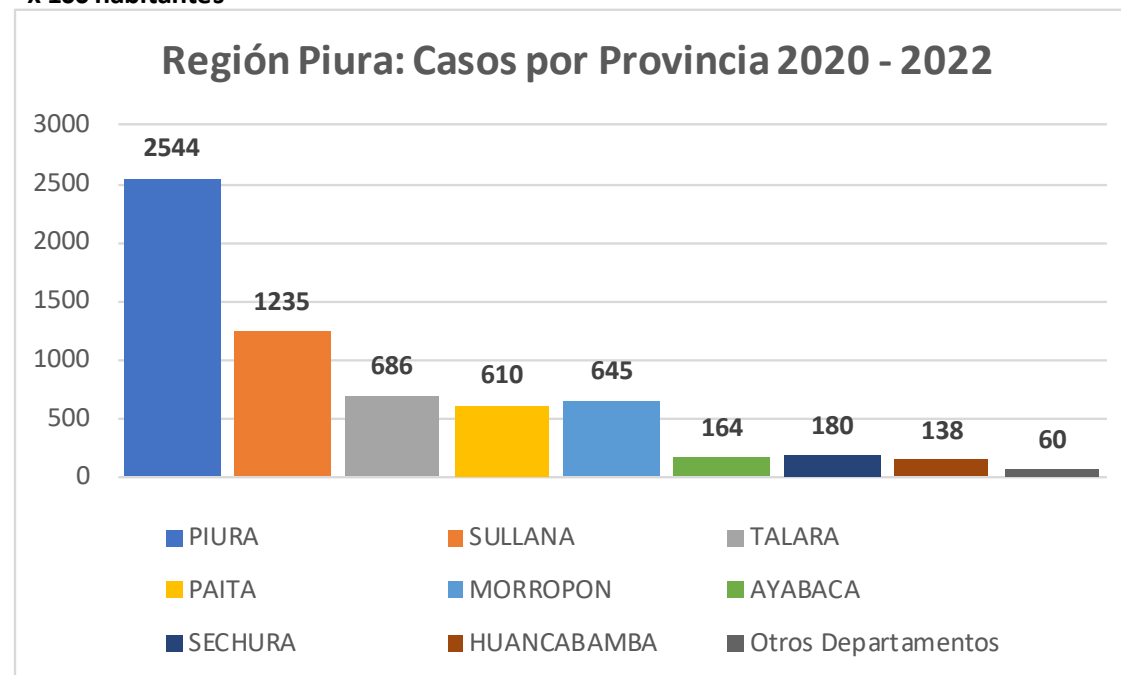



## Defunciones Confirmadas por COVID – 19, según Grupo de Edad Piura 2020 - 2022

Grupo Etareo	Casos	Defunciones	% Def	Letalidad
Niño (0-11 años)	7570	43	0.007	0.57
Adolescente (12 - 17 años)	7144	12	0.002	0.17
Joven (18 – 29 años)	34706	49	0.008	0.14
Adulto (30 – 59 años)	77275	1843	0.294	2.38
Adulto mayor (60 a más años)	25457	4315	0.689	16.95
<b>Total General</b>	<b>152152</b>	<b>6262</b>	<b>1.00</b>	<b>4.12</b>

Región Piura: Defunciones 2020 - 2022

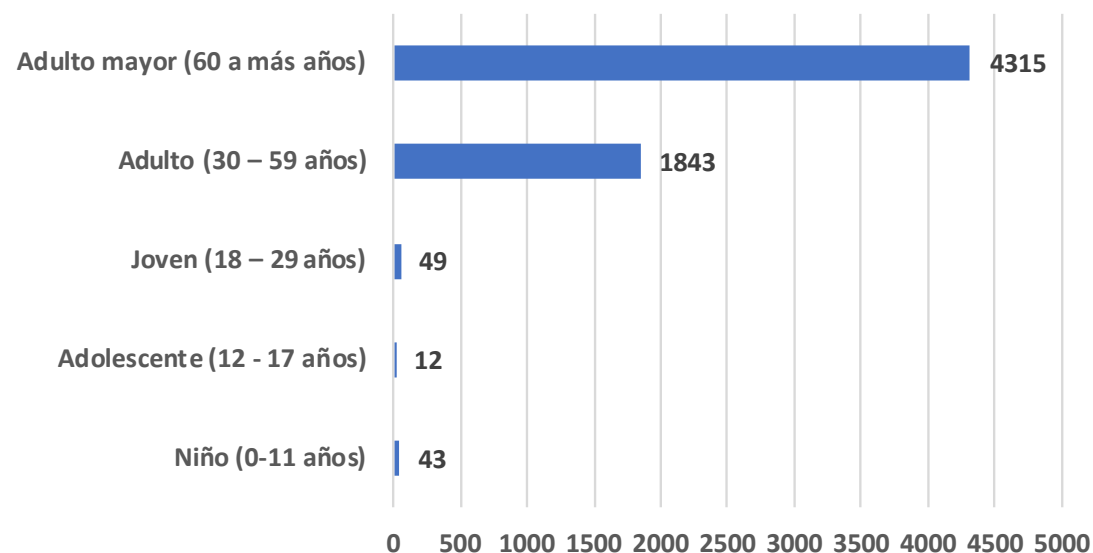

## Letalidad de Casos Confirmadas por COVID – 19, según distritos Piura 2020 - 2022

Distrtrito Residencia	Letalidad	Distrtrito Residencia	Letalidad
LA MATANZA	8.15	LALAQUIZ	3.52
CHULUCANAS	7.70	SALITRAL (Luciano Castillo)	3.56
RINCONADA LLICUAR	6.77	CURA MORI	3.64
SICCHEZ	6.38	LA BREA	3.26
LOBITOS	6.21	VICHAYAL	3.21
BUENOS AIRES	5.37	CATACAOS	3.15
SALITRAL (Diresa Piura)	5.00	FRIAS	3.14
BELLAVISTA	4.78	SUYO	3.04
PIURA	4.59	JILILI	3.06
AMOTAPE	4.69	SANTA CATALINA DE MOSSA	3.03
MARCAVELICA	4.78	MORROPON	2.89
VEINTISÉIS DE OCTUBRE	4.44	SAN MIGUEL DE EL FAIQUE	2.88
LOS ORGANOS	4.44	MIGUEL CHECA	2.87
TAMBO GRANDE	4.48	AYABACA	2.73
PAITA	4.39	SONDOR	3.26
MANCORA	4.23	SAN JUAN DE BIGOTE	2.91
SULLANA	4.16	HUARMACA	2.51
EL ALTO	4.05	CANCHAQUE	2.36
LANCONES	4.09	VICE	2.45
QUERECOTILLO	4.08	PACAIPAMPA	2.30
SECHURA	3.94	BELLAVISTA DE LA UNION	2.17
PARIÑAS	3.85	YAMANGO	2.16
LA HUACA	3.83	EL CARMEN DE LA FRONTERA	2.05
LA UNION	3.83	SAPILICA	1.93
IGNACIO ESCUDERO	3.84	SONDORILLO	1.57
LAS LOMAS	3.77	CRISTO NOS VALGA	1.45
EL TALLAN	3.77	CHALACO	1.40
HUANCABAMBA	3.52	MONTERO	1.21
LA ARENA	3.68	ARENAL	1.17
TAMARINDO	3.63	LAGUNAS	0.98
CASTILLA	3.50	SANTO DOMINGO	0.87
PAIMAS	3.56	Otros Departamentos	4.08
BERNAL	3.55	Departamento Piura	4.12
COLAN	3.51		

x 100 habitantes

## Tasa de Mortalidad de COVID – 19, según distritos Piura 2020 - 2022

Distrtito Residencia	Mortalidad	Distrtito Residencia	Mortalidad
LOS ORGANOS	2.01	SALITRAL (Diresa Piura)	0.66
LOBITOS	1.91	TAMBO GRANDE	0.64
CHULUCANAS	1.81	LALAQUIZ	0.63
PIURA	1.72	HUANCABAMBA	0.62
EL ALTO	1.70	PAIMAS	0.61
AMOTAPE	1.53	CATACAOS	0.59
MANCORA	1.52	SAN JUAN DE BIGOTE	0.57
PARIÑAS	1.52	LA UNION	0.51
COLAN	1.50	CANCHAQUE	0.51
PAITA	1.45	MONTERO	0.49
SALITRAL (Luciano Castillo)	1.42	LANCONES	0.47
BELLAVISTA	1.29	EL TALLAN	0.45
TAMARINDO	1.28	SANTA CATALINA DE MOSSA	0.45
VICHAYAL	1.26	SICCHEZ	0.44
IGNACIO ESCUDERO	1.23	LA ARENA	0.41
SULLANA	1.19	SAN MIGUEL DE EL FAIQUE	0.39
SUYO	1.18	AYABACA	0.37
LA HUACA	1.15	VICE	0.35
QUERECOTILLO	1.17	CURA MORI	0.36
CASTILLA	1.06	JILILI	0.32
MARCAVELICA	1.04	SAPILICA	0.22
MORROPON	0.95	HUARMACA	0.18
VEINTISÉIS DE OCTUBRE	0.95	SONDOR	0.22
BUENOS AIRES	0.95	CHALACO	0.17
RINCONADA LLICUAR	0.84	SANTO DOMINGO	0.17
MIGUEL CHECA	0.83	YAMANGO	0.16
ARENAL	0.82	CRISTO NOS VALGA	0.15
SECHURA	0.83	FRIAS	0.13
BERNAL	0.82	PACAIPAMPA	0.12
LA BREA	0.78	SONDORILLO	0.11
LAS LOMAS	0.76	EL CARMEN DE LA FRONTERA	0.09
LA MATANZA	0.73	LAGUNAS	0.04
BELLAVISTA DE LA UNION	0.73	<b>DEPARTAMENTO PIURA</b>	<b>1.00</b>

x 1,000 habitantes

# Tasa de Mortalidad de Casos Confirmados de COVID – 19, según distritos Piura 2020 - 2022

Región Piura: Tasa de Mortalidad Acumulada 2020 - 2022

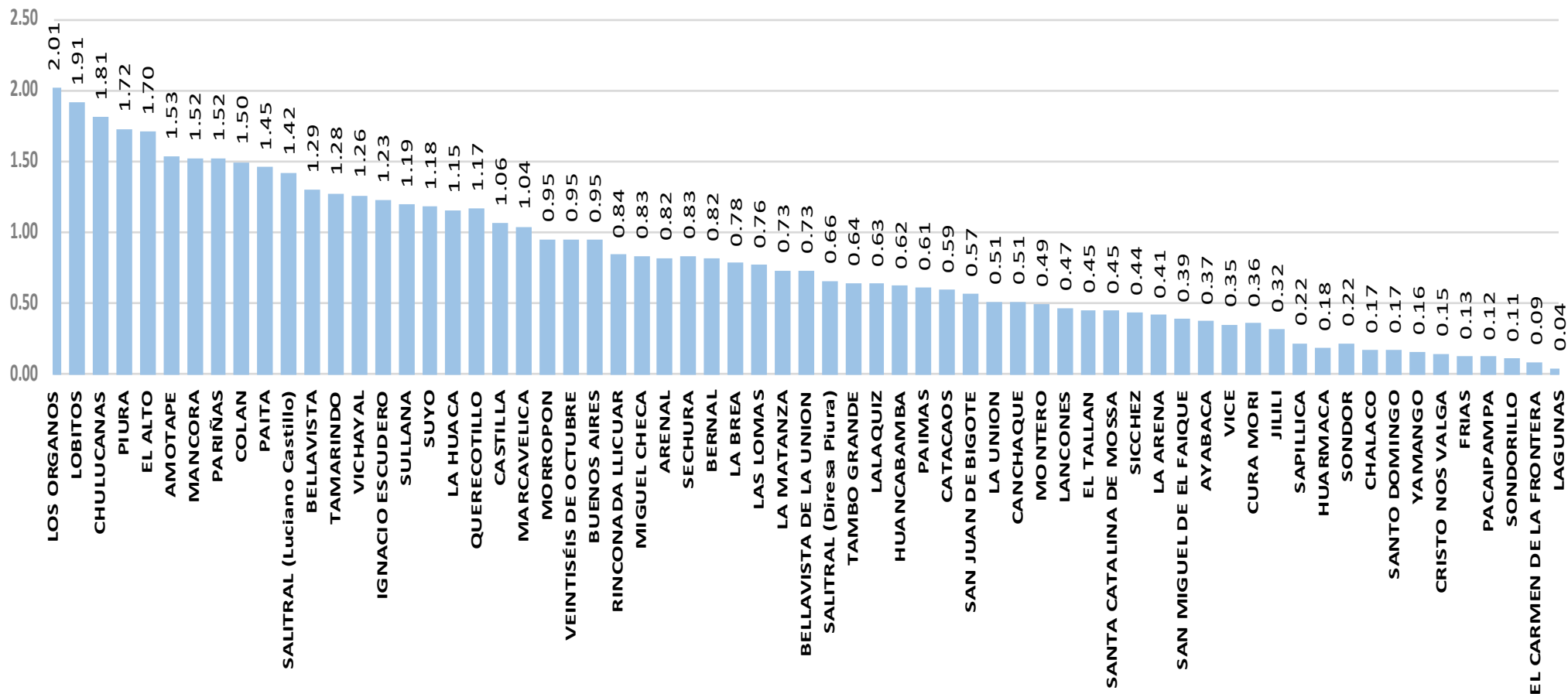

# Camas UCI, Piura – 2022\*

Lunes 08 de agosto de 2022	UCI Disponible	Total UCI
HOSPITAL DE APOYO II - 2, SULLANA	17	19
HOSPITAL DE LA AMISTAD PERU - COREA SANTA ROSA II-2	18	18
HOSPITAL III JOSE CAYETANO HEREDIA	17	17
AUNA CLINICA MIRAFLORES	5	5
SANNA - CLINICA BELEN	4	4

