

Dirección Regional de Salud Piura Oficina de Epidemiología

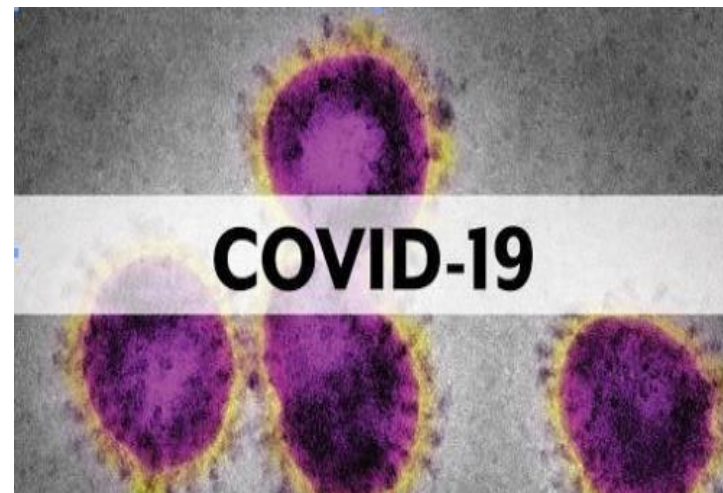

Sala de Situación Covid-19 en Piura

Semana Epidemiológica N.º 10 -2021
(Al 12 de Marzo)

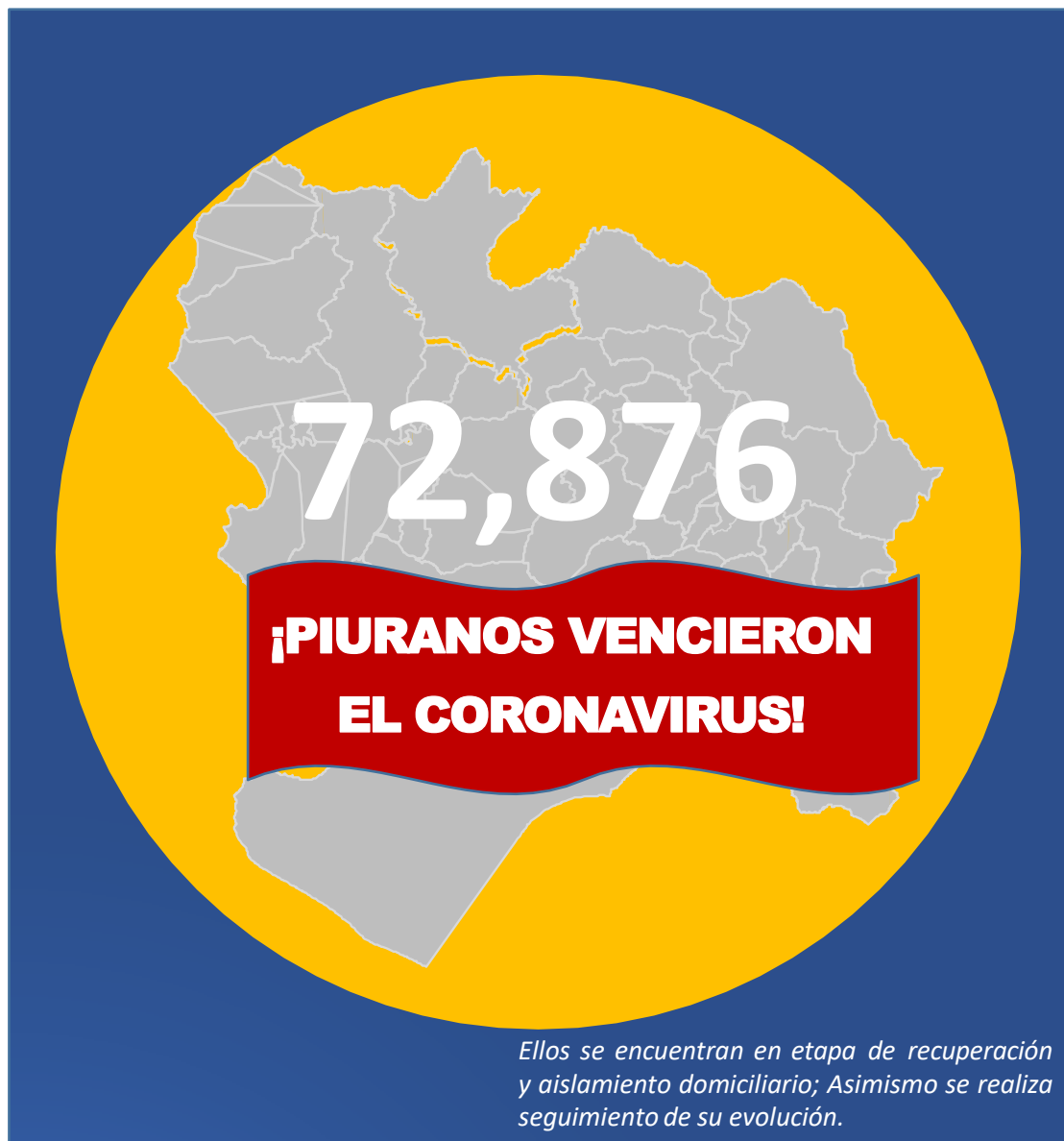

**ALTAS
HOSPITALARIAS
8,210**

**RECUPERADOS:
EXTRAHOSPITALARIOS
64,666**

Tasa de Incidencia Acumulada de Casos Confirmados de COVID-19 según distritos Piura 2020-2021

Distrito Residencia	T.I.A	Distrito Residencia	T.I.A
ARENAL	91.47	LA UNION	30.34
BELLAVISTA DE LA UNION	81.89	HUANCABAMBA	30.07
EL ALTO	81.40	VICE	29.98
PARIÑAS	79.17	SUYO	28.64
COLAN	75.66	PAIMAS	26.59
PAITA	72.25	BUENOS AIRES	25.47
LOBITOS	70.37	AYABACA	24.28
PIURA	70.31	CRISTO NOS VALGA	23.63
VICHAYAL	67.82	MONTERO	23.22
AMOTAPE	67.49	SALITRAL (Diresa Piura)	22.40
LOS ORGANOS	67.12	LAS LOMAS	22.14
CASTILLA	54.55	LA ARENA	22.11
MIGUEL CHECA	53.72	SAN MIGUEL DE EL FAIQUE	21.89
BERNAL	53.56	SANTA CATALINA DE MOSSA	20.97
SALITRAL (Luciano Castillo)	51.71	RINCONADA LLICUAR	20.95
CHULUCANAS	51.62	LA MATANZA	19.08
BELLAVISTA	48.89	JILILI	18.86
LA BREA	48.66	CURA MORI	17.93
IGNACIO ESCUDERO	47.37	CHALACO	16.85
MANCORA	46.51	LANCONES	16.20
LA HUACA	45.36	TAMBO GRANDE	16.07
SULLANA	44.92	YAMANGO	15.32
MORROPON	44.41	SAPILICA	14.83
CATACAOS	43.33	SICCHEZ	13.56
SAN JUAN DE BIGOTE	41.20	HUARMACA	11.04
SECHURA	39.19	PACAIPAMPA	10.90
TAMARINDO	38.56	SONDOR	10.80
VEINTISÉIS DE OCTUBRE	36.96	SONDORILLO	8.86
MARCAVELICA	35.51	EL CARMEN DE LA FRONTERA	7.90
QUERECOTILLO	35.29	FRIAS	7.49
LALAQUIZ	34.95	SANTO DOMINGO	7.27
CANCHAQUE	33.05	LAGUNAS	5.15
EL TALLAN	30.36		
		Departamento Piura	42.74

X1000 Habitantes

Tasa de Incidencia Acumulada de Casos Confirmados de COVID-19 según distritos Piura 2020-2021

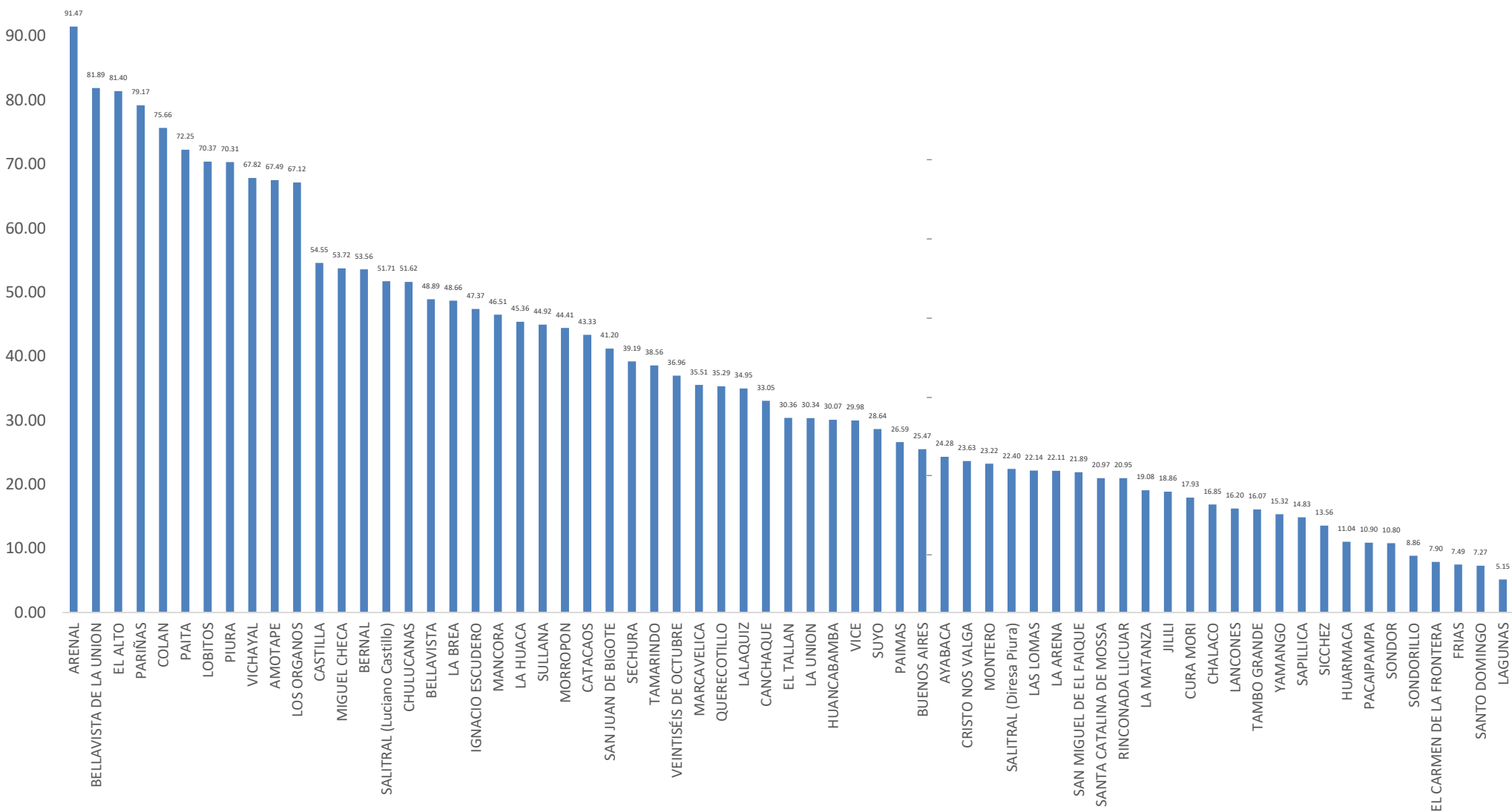

Fuente: DIRESA PIURA/OEPI. (*) SE 10- 2021 (al 12/03/2021)

Tasa de Incidencia Acumulada de casos confirmados de COVID-19 según provincias Piura – 2020-2021

PROVINCIA	T.I.A
TALARA	72.43
PAITA	68.85
SULLANA	43.11
PIURA	42.14
SECHURA	39.76
MORROPON	37.84
HUANCABAMBA	18.17
AYABACA	17.50
Departamento Piura	42.74

x1000 habitantes

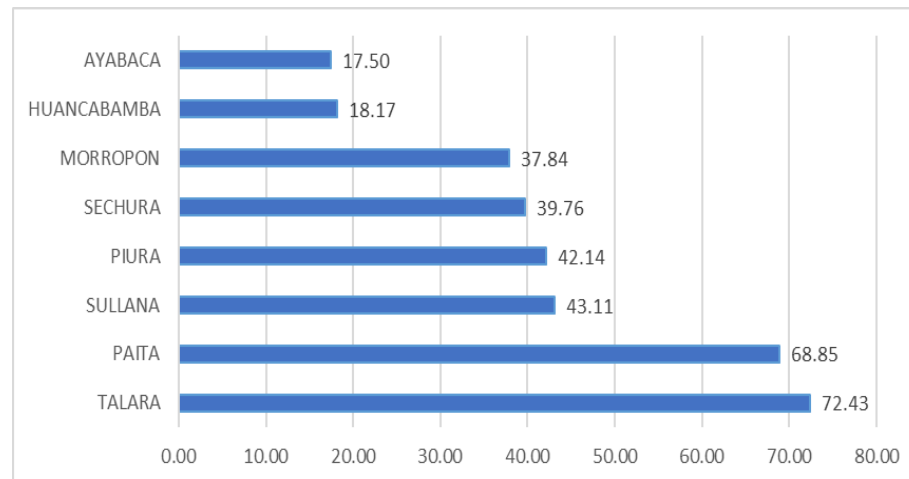

Letalidad de Casos Confirmados de COVID-19 según Provincias Piura 2020-2021

Provincia	Letalidad
MORROPON	7.21
PAITA	3.90
SULLANA	3.97
PIURA	3.83
SECHURA	3.52
HUANCABAMBA	3.51
TALARA	2.49
AYABACA	2.13
Otros Departamentos	3.70
Total general	3.91

x100 habitantes

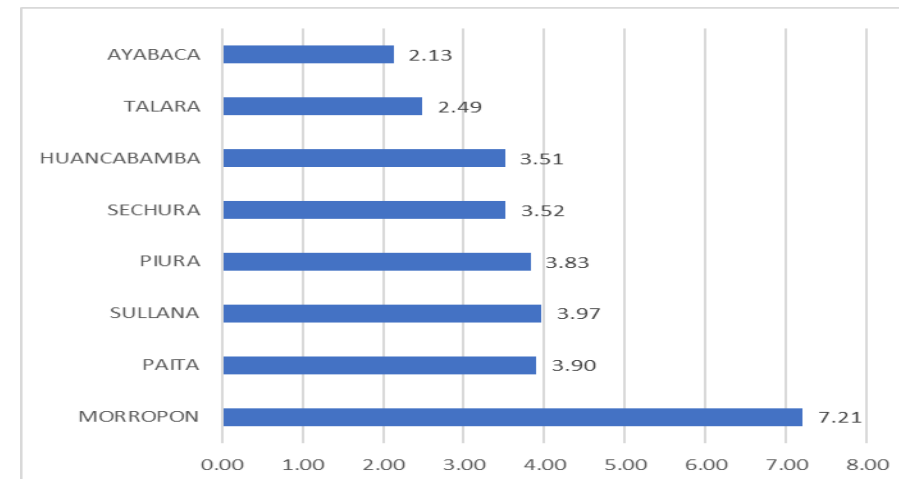

Porcentaje de Positividad procesadas por COVID-19 según distritos Piura 2020-2021

Distrito Residencia	Pruebas Positivas	Pruebas Negativas	Total de Pruebas	%
PARIÑAS	7924	2221	10145	78.11
PAITA	7435	2715	10150	73.25
SULLANA	8838	3779	12617	70.05
BELLAVISTA	2074	1319	3393	61.13
CHULUCANAS	4380	3034	7414	59.08
PIURA	11848	9355	21203	55.88
CATACAOS	3495	2987	6482	53.92
VEINTISÉIS DE OCTUBRE	6182	5614	11796	52.41
MARCAVELICA	1143	1099	2242	50.98
IGNACIO ESCUDERO	1055	1032	2087	50.55
CASTILLA	8687	8652	17339	50.10
COLAN	1049	1157	2206	47.55
QUERECOTILLO	995	1129	2124	46.85
AYABACA	1031	1260	2291	45.00
HUANCABAMBA	1014	1245	2259	44.89
MANCORA	668	857	1525	43.80
LAS LOMAS	657	883	1540	42.66
EL ALTO	639	884	1523	41.96
LA HUACA	592	869	1461	40.52
LA ARENA	919	1363	2282	40.27
TAMBO GRANDE	2119	3171	5290	40.06
LOS ORGANOS	705	1066	1771	39.81
LA UNION	1361	2058	3419	39.81
HUARMACA	502	857	1359	36.94
MIGUEL CHECA	516	885	1401	36.83
LA BREA	643	1142	1785	36.02
SALITRAL (Luciano Castillo)	385	774	1159	33.22
BERNAL	433	881	1314	32.95
VICHAYAL	361	753	1114	32.41
MORROPON	699	1500	2199	31.79
SECHURA	1857	4017	5874	31.61
PAIMAS	303	741	1044	29.02
PACAIPAMPA	297	739	1036	28.67

Distrito Residencia	Pruebas Positivas	Pruebas Negativas	Total de Pruebas	%
BELLAVISTA DE LA UNION	392	976	1368	28.65
SAN JUAN DE BIGOTE	301	795	1096	27.46
CANCHAQUE	303	820	1123	26.98
LANCONES	239	662	901	26.53
TAMARINDO	197	616	813	24.23
CURA MORI	369	1161	1530	24.12
BUENOS AIRES	228	735	963	23.68
LA MATANZA	270	896	1166	23.16
FRIAS	200	678	878	22.78
VICE	466	1587	2053	22.70
SAPILLICA	199	695	894	22.26
SUYO	390	1425	1815	21.49
SAN MIGUEL DE EL FAIQUE	218	829	1047	20.82
SALITRAL (Diresa Piura)	210	802	1012	20.75
AMOTAPE	175	694	869	20.14
YAMANGO	163	692	855	19.06
LALAQUIZ	180	790	970	18.56
CHALACO	169	749	918	18.41
MONTERO	173	777	950	18.21
EL TALLAN	166	915	1081	15.36
LOBITOS	128	731	859	14.90
EL CARMEN DE LA FRONTERA	121	709	830	14.58
ARENAL	104	715	819	12.70
SONDOR	102	708	810	12.59
SONDORILLO	105	742	847	12.40
SANTA CATALINA DE MOSSA	96	765	861	11.15
CRISTO NOS VALGA	101	861	962	10.50
RINCONADA LLICUAR	73	751	824	8.86
SANTO DOMINGO	59	723	782	7.54
JILILI	58	711	769	7.54
LAGUNAS	41	681	722	5.68
SICCHEZ	29	694	723	4.01
Otros Departamentos	703	999	1702	41.30
Total general	87534	97122	184656	47.40

Letalidad de Casos Confirmados de COVID-19 según distritos Piura 2020-2021

Distrito Residencia	Letalidad
LA MATANZA	9.78
CHULUCANAS	8.38
BUENOS AIRES	7.89
SICCHEZ	6.90
TAMBO GRANDE	5.80
LAS LOMAS	5.63
RINCONADA LLICUAR	5.48
MANCORA	5.39
SALITRAL (Diresa Piura)	5.24
BELLAVISTA	4.73
AMOTAPE	4.57
PIURA	4.55
QUERECOTILLO	4.52
SECHURA	4.31
MORROPON	4.29
SULLANA	4.21
IGNACIO ESCUDERO	4.17
VICHAYAL	4.16
TAMARINDO	4.06
LA HUACA	4.05
LOS ORGANOS	3.97
PAITA	3.94
MARCAVELICA	3.94
SONDOR	3.92
LOBITOS	3.91
LALAQUIZ	3.89
HUANCABAMBA	3.85
CURA MORI	3.79
COLAN	3.72
SAN MIGUEL DE EL FAIQUE	3.67
VEINTISÉIS DE OCTUBRE	3.66
HUARMACA	3.59
LA ARENA	3.48

Distrito Residencia	Letalidad
JILILI	3.45
EL ALTO	3.44
SAN JUAN DE BIGOTE	3.32
CANCHAQUE	3.30
MIGUEL CHECA	3.29
BERNAL	3.23
CASTILLA	3.11
EL TALLAN	3.01
LA UNION	2.94
MONTERO	2.89
SALITRAL (Luciano Castillo)	2.86
SONDORILLO	2.86
PAIMAS	2.64
SUYO	2.56
SAPILICA	2.51
CATACAOS	2.46
LAGUNAS	2.44
VICE	2.36
PACAIPAMPA	2.36
LA BREA	2.18
SANTA CATALINA DE MOSSA	2.08
PARIÑAS	2.08
FRIAS	2.00
YAMANGO	1.84
BELLAVISTA DE LA UNION	1.79
CHALACO	1.78
AYABACA	1.36
LANCONES	1.26
CRISTO NOS VALGA	0.99
EL CARMEN DE LA FRONTERA	0.83
Otros Departamentos	3.70
Departamento Piura	3.91

Tasa de Mortalidad de COVID-19 según distritos Piura 2020-2021

Distrito Residencia	Mortalidad	Distrito Residencia	Mortalidad
CHULUCANAS	4.20	RINCONADA LLICUAR	1.15
PIURA	3.03	CANCHAQUE	1.09
PAITA	2.85	CATACAOS	1.07
VICHAYAL	2.82	LA BREA	1.06
COLAN	2.81	SICCHEZ	0.94
EL ALTO	2.80	TAMBO GRANDE	0.93
LOBITOS	2.75	EL TALLAN	0.91
AMOTAPE	2.71	LA UNION	0.89
LOS ORGANOS	2.67	SAN MIGUEL DE EL FAIQUE	0.80
MANCORA	2.51	LA ARENA	0.77
BELLAVISTA	2.31	SUYO	0.73
BUENOS AIRES	2.01	VICE	0.71
LA MATANZA	1.98	PAIMAS	0.70
IGNACIO ESCUDERO	1.98	CURA MORI	0.68
MORROPON	1.91	MONTERO	0.67
SULLANA	1.89	JILILI	0.65
LA HUACA	1.84	SANTA CATALINA DE MOSSA	0.44
MIGUEL CHECA	1.77	SONDOR	0.42
BERNAL	1.73	HUARMACA	0.40
CASTILLA	1.70	SAPILICA	0.37
SECHURA	1.69	AYABACA	0.33
PARIÑAS	1.65	CHALACO	0.30
QUERECOTILLO	1.60	YAMANGO	0.28
TAMARINDO	1.57	PACAIPAMPA	0.26
SALITRAL (Luciano Castillo)	1.48	SONDORILLO	0.25
BELLAVISTA DE LA UNION	1.46	CRISTO NOS VALGA	0.23
MARCAVELICA	1.40	LANCONES	0.20
SAN JUAN DE BIGOTE	1.37	FRIAS	0.15
LALAQUIZ	1.36	LAGUNAS	0.13
VEINTISÉIS DE OCTUBRE	1.35	EL CARMEN DE LA FRONTERA	0.07
LAS LOMAS	1.25		
SALITRAL (Diresa Piura)	1.17		
HUANCABAMBA	1.16		
		Departamento Piura	1.68

x1000 habitantes

Tasa de Mortalidad de Casos Confirmados de COVID-19 según distritos Piura 2020-2021

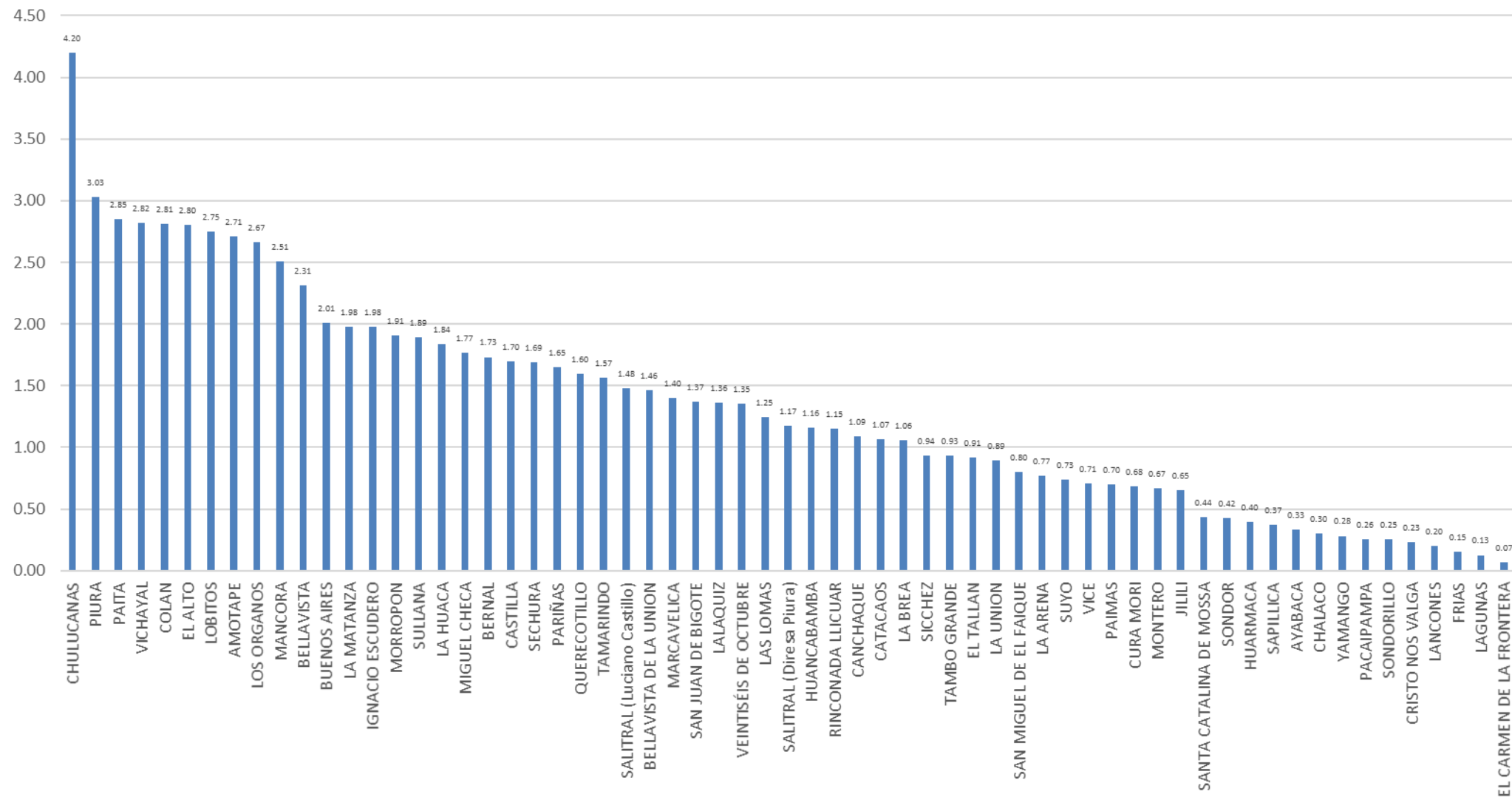

Casos Confirmados COVID-19 según distritos - Piura 2020-2021

Distrito Residencia	Sintomaticos	Asintomaticos	Casos Confirmados	%
PIURA	7422	4426	11848	13.54
SULLANA	6115	2723	8838	10.10
CASTILLA	5308	3379	8687	9.92
PARIÑAS	3369	4555	7924	9.05
PAITA	4536	2899	7435	8.49
VEINTISÉIS DE OCTUBRE	3706	2476	6182	7.06
CHULUCANAS	2882	1498	4380	5.00
CATACAOS	1783	1712	3495	3.99
TAMBO GRANDE	1590	529	2119	2.42
BELLAVISTA	1392	682	2074	2.37
SECHURA	845	1012	1857	2.12
LA UNION	715	646	1361	1.55
MARCAVELICA	858	285	1143	1.31
IGNACIO ESCUDERO	881	174	1055	1.21
COLAN	872	177	1049	1.20
AYABACA	571	460	1031	1.18
HUANCABAMBA	413	601	1014	1.16
QUERECOTILLO	756	239	995	1.14
LA ARENA	579	340	919	1.05
LOS ORGANOS	549	156	705	0.81
MORROPON	367	332	699	0.80
MANCORA	515	153	668	0.76
LAS LOMAS	443	214	657	0.75
LA BREA	354	289	643	0.73
EL ALTO	381	258	639	0.73
LA HUACA	504	88	592	0.68
MIGUEL CHECA	396	120	516	0.59
HUARMACA	153	349	502	0.57
VICE	180	286	466	0.53
BERNAL	229	204	433	0.49
BELLAVISTA DE LA UNION	210	182	392	0.45
SUYO	284	106	390	0.45
SALITRAL (Luciano Castillo)	269	116	385	0.44

Distrito Residencia	Sintomaticos	Asintomaticos	Casos Confirmados	%
CURA MORI	197	172	369	0.42
VICHAYAL	205	156	361	0.41
CANCHAQUE	190	113	303	0.35
PAIMAS	244	59	303	0.35
SAN JUAN DE BIGOTE	165	136	301	0.34
PACAIAMPAMPA	152	145	297	0.34
LA MATANZA	148	122	270	0.31
LANCONES	174	65	239	0.27
BUENOS AIRES	106	122	228	0.26
SAN MIGUEL DE EL FAIQUE	86	132	218	0.25
SALITRAL (Diresa Piura)	101	109	210	0.24
FRIAS	87	113	200	0.23
SAPILLICA	126	73	199	0.23
TAMARINDO	163	34	197	0.23
LALAQUIZ	105	75	180	0.21
AMOTAPE	170	5	175	0.20
MONTERO	96	77	173	0.20
CHALACO	47	122	169	0.19
EL TALLAN	148	18	166	0.19
YAMANGO	73	90	163	0.19
LOBITOS	74	54	128	0.15
EL CARMEN DE LA FRONTERA	46	75	121	0.14
SONDORILLO	33	72	105	0.12
ARENAL	54	50	104	0.12
SONDOR	65	37	102	0.12
CRISTO NOS VALGA	43	58	101	0.12
SANTA CATALINA DE MOSSA	20	76	96	0.11
RINCONADA LLICUAR	46	27	73	0.08
SANTO DOMINGO	21	38	59	0.07
JILILI	24	34	58	0.07
LAGUNAS	25	16	41	0.05
SICCHEZ	16	13	29	0.03
Otros Departamentos	322	381	703	0.80
Total general	52999	34535	87534	100.00

Casos Confirmados Covid-19 Según Semana Epidemiológica Piura 2020-2021

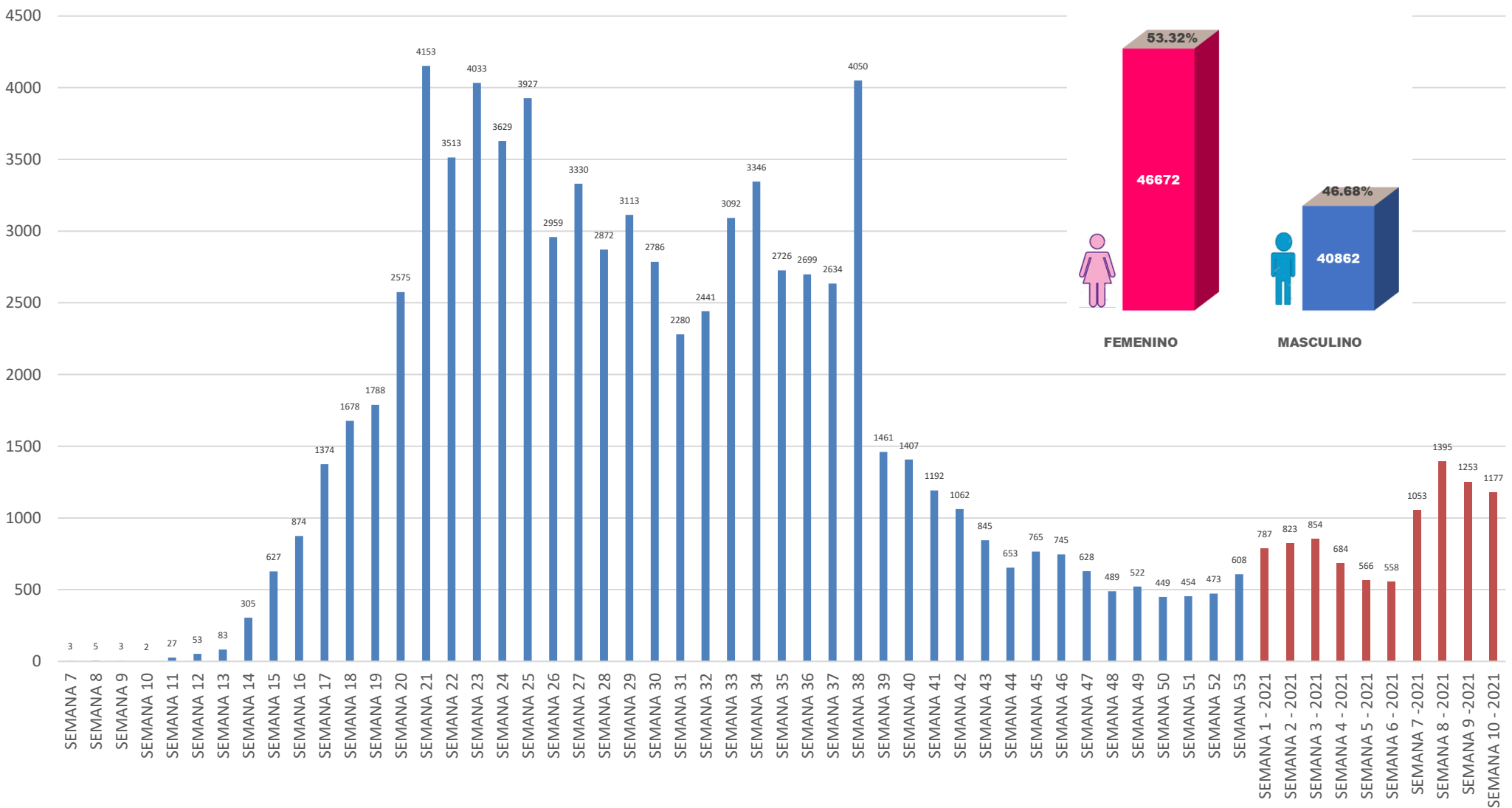

Fuente: DIRESA PIURA/OEPI. (*) SE 10- 2021 (al 12/03/2021)

Defunciones Confirmados COVID-19 según distritos - Piura 2020-2021

Distrito Residencia	Defunciones	Letalidad
LA MATANZA	28	9.78
CHULUCANAS	371	8.38
BUENOS AIRES	18	7.89
SICCHEZ	2	6.90
TAMBO GRANDE	123	5.80
LAS LOMAS	37	5.63
RINCONADA LLICUAR	4	5.48
MANCORA	36	5.39
SALITRAL (Diresa Piura)	11	5.24
BELLAVISTA	98	4.73
AMOTAPE	8	4.57
PIURA	539	4.55
QUERECOTILLO	45	4.52
SECHURA	80	4.31
MORROPON	30	4.29
SULLANA	372	4.21
IGNACIO ESCUDERO	44	4.17
VICHAYAL	15	4.16
TAMARINDO	8	4.06
LA HUACA	24	4.05
LOS ORGANOS	28	3.97
PAITA	293	3.94
MARCAVELICA	45	3.94
SONDOR	4	3.92
LOBITOS	5	3.91
LALAQUIZ	7	3.89
HUANCABAMBA	39	3.85
CURA MORI	14	3.79
COLAN	39	3.72
SAN MIGUEL DE EL FAIQUE	8	3.67
VEINTISÉIS DE OCTUBRE	226	3.66
HUARMACA	18	3.59
LA ARENA	32	3.48

Distrito Residencia	Defunciones	Letalidad
JILILI	2	3.45
EL ALTO	22	3.44
SAN JUAN DE BIGOTE	10	3.32
CANCHAQUE	10	3.30
MIGUEL CHECA	17	3.29
BERNAL	14	3.23
CASTILLA	270	3.11
EL TALLAN	5	3.01
LA UNION	40	2.94
MONTERO	5	2.89
SALITRAL (Luciano Castillo)	11	2.86
SONDORILLO	3	2.86
PAIMAS	8	2.64
SUYO	10	2.56
SAPILLICA	5	2.51
CATACAOS	86	2.46
LAGUNAS	1	2.44
VICE	11	2.36
PACAIPAMPA	7	2.36
LA BREA	14	2.18
SANTA CATALINA DE MOSSA	2	2.08
PARIÑAS	165	2.08
FRIAS	4	2.00
YAMANGO	3	1.84
BELLAVISTA DE LA UNION	7	1.79
CHALACO	3	1.78
AYABACA	14	1.36
LANCONES	3	1.26
CRISTO NOS VALGA	1	0.99
EL CARMEN DE LA FRONTERA	1	0.83
Otros Departamentos	26	3.70
Departamento Piura	3431	3.91

Defunciones Covid-19 Según Semana Epidemiológica Piura 2020-2021

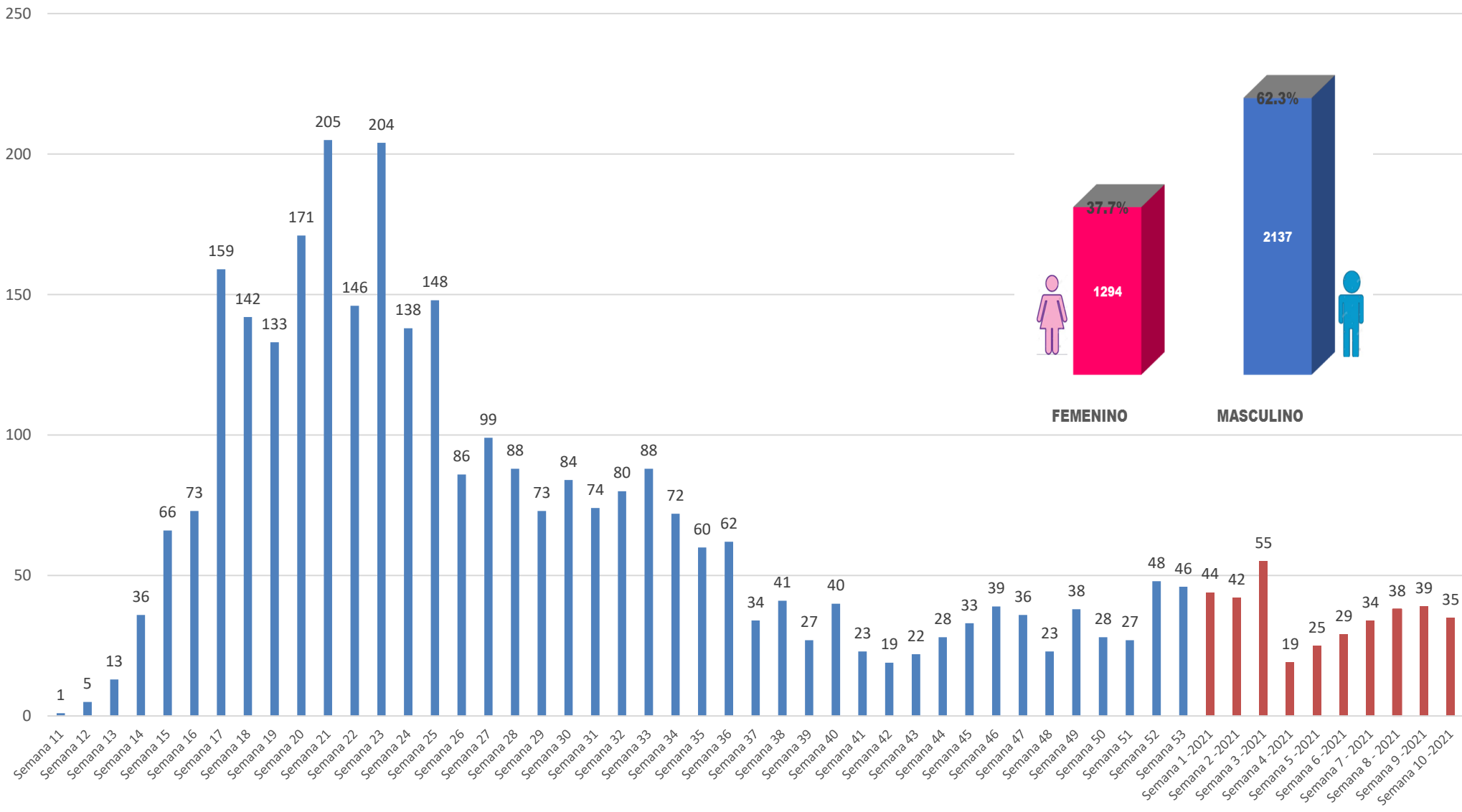

Fuente: DIRESA PIURA/OEPI. (*) SE 10- 2021 (al 12/03/2021)

Defunciones Confirmados COVID-19 según grupo de edad Piura 2020-2021

Según Grupo de Edad	Defunciones	%	Letalidad
Niño(0-11años)	29	0.008	0.80
Joven(18-29años)	35	0.010	0.19
Adulto Mayor(60 años a mas)	2443	0.712	15.43
Adulto Joven(30-59años)	917	0.267	1.98
Adolescente(12-17años)	7	0.002	0.24
Total general	3431	1.000	3.91
FEMENINO	1294		
MASCULINO	2137		

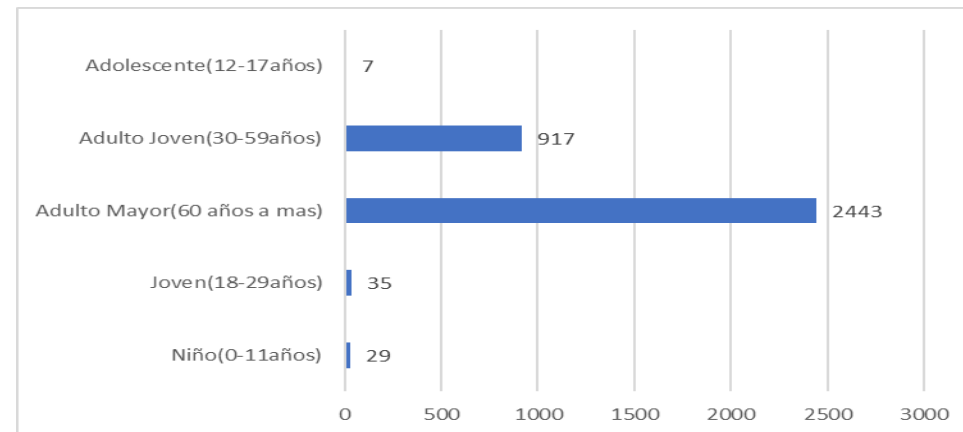

SEGÚN GRUPO ETAREO	AÑO 2021							
	% SE 03	% SE 04	% SE 05	% SE 06	% SE 07	% SE 08	% SE 09	% SE 10
Niño (0-11 años)	8.89	0.00	0.00	0.00	0.00	0.00	0.00	0.00
Adolescentes (12-17 años)	0.00	0.00	0.00	0.00	0.00	0.00	0.00	0.00
Joven (18-29 años)	17.78	0.00	0.00	0.00	0.00	0.00	0.00	0.00
Adulto Joven (30-59 años)	30.00	7.06	17.07	18.00	11.11	3.33	20.51	17.14
Adulto Mayor (60+ años)	43.33	92.94	82.93	82.00	88.89	96.67	79.49	82.86
Total	100.00%	100.00%	100.00%	100.00%	100.00%	100.00%	100.00%	100.00%

HOSPITALIZADOS COVID-19, PIURA- 2021

ESTABLECIMIENTO DE SALUD	FECHA	INGRESOS		HOSPITALIZADOS		UCI		ALTAS	
		TOTALES	DEL DIA	TOTALES DEL DIA	DEL DIA	TOTALES DEL DIA	DEL DIA	TOTALES DEL DIA	DEL DIA
HOSPITAL III JOSE CAYETANO HEREDIA	12/03/2021	71	0	76	0	64	0	0	0
HOSPITAL SANTA ROSA	12/03/2021	307	8	192	2	17	0	0	2
HOSP. APOYO II SULLANA	12/03/2021	82	9	90	9	8	0	0	0
HOSPITAL LAS MERCEDES PAITA	12/03/2021	210	5	166	0	0	0	0	2
HOSPITAL I MIGUEL CRUZADO VERA - ESSALUD PAITA	12/03/2021	2	0	2	0	0	0	0	0
HOSPITAL ESSALUD TALARA	12/03/2021	2	0	2	0	1	0	0	0
HOSPITAL CHULUCANAS	12/03/2021	58	0	60	0	0	0	0	0
SANIDAD POLICIA NACIONAL PERU	12/03/2021	1	0	1	0	0	0	0	0
		733	22	589	11	90	0	4684	4

Los Datos del Hospital III Jose Cayetano Heredia incluye los AHT de la Yidenita

Disponibilidad de Camas UCI – Covid-19

N° ▲	Oferta Disponible Diferenciada para COVID-19					
	IPRESS	UCI * ▼	VENTIL. ▼	UCIN * ▼	Hosp. * ▼	Triaje Emerg.
1	HOSPITAL III TALARA	7	7	0	25	Si
2	HOSPITAL DE APOYO II - 2, SULLANA	0	0	0	140	Si
3	HOSPITAL DE APOYO II - 1 NUESTRA SEÑORA DE LAS MERCEDES - PAITA	0	0	0	51	Si
4	HOSPITAL III JORGE REATEGUI DELGADO	0	0	0	34	Si
5	HOSPITAL DE LA AMISTAD PERU - COREA SANTA ROSA II-2	0	0	0	27	Si
6	E.S II-1 HOSPITAL CHILUCANAS	0	0	0	8	Si
7	ADMINISTRADORA CLINICA TRESA	0	0	0	5	No
8	GRUPO CARITA FELIZ S.A.	0	0	0	0	Si
9	AUNA CLINICA MIRAFLORES	0	0	0	0	Si
10	HOSPITAL PRIVADO DEL PERU	0	0	0	0	Si
11	SANNA - CLINICA BELEN	0	0	0	0	Si