

Dirección Regional de Salud Piura Oficina de Epidemiología

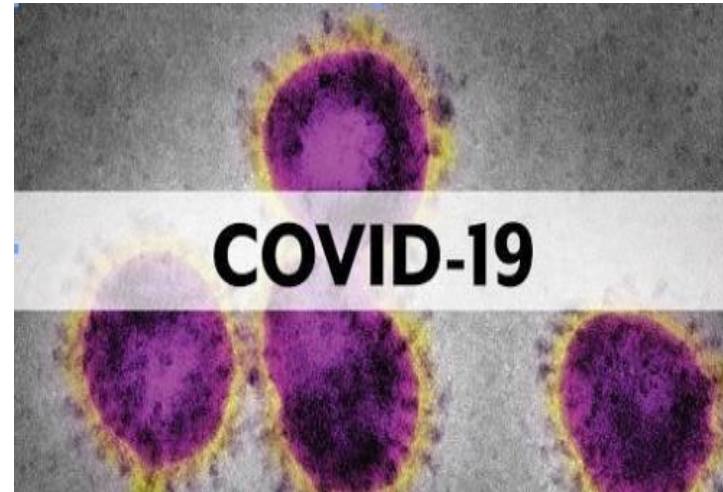

Sala de Situación Covid-19 en Piura

Semana Epidemiológica N.º 06 -2021
(Al 13 de Febrero)



69,309

**¡PIURANOS VENCIERON
EL CORONAVIRUS!**

*Ellos se encuentran en etapa de recuperación
y aislamiento domiciliario; Asimismo se realiza
seguimiento de su evolución.*

**ALTAS
HOSPITALARIAS
8,056**

**RECUPERADOS:
EXTRAHOSPITALARIOS
61,253**

Tasa de Incidencia Acumulada de Casos Confirmados de COVID-19 según distritos Piura 2020-2021

Distrito Residencia	T.I.A	Distrito Residencia	T.I.A
ARENAL	85.31	LA UNION	29.07
BELLAVISTA DE LA UNION	78.75	HUANCABAMBA	28.89
EL ALTO	78.85	EL TALLAN	29.99
PARIÑAS	76.80	BUENOS AIRES	24.91
LOBITOS	70.37	PAIMAS	24.66
COLAN	70.18	SUYO	24.09
PAITA	67.76	CRISTO NOS VALGA	22.92
VICHAYAL	65.19	MONTERO	22.55
LOS ORGANOS	62.93	SALITRAL (Diresa Piura)	22.08
PIURA	63.79	SAN MIGUEL DE EL FAIQUE	21.58
AMOTAPE	62.09	LA ARENA	21.31
MIGUEL CHECA	52.78	AYABACA	22.40
CASTILLA	51.79	SANTA CATALINA DE MOSSA	20.97
SALITRAL (Luciano Castillo)	49.56	RINCONADA LLICUAR	20.38
BERNAL	49.60	LA MATANZA	18.65
CHULUCANAS	49.21	LAS LOMAS	18.94
LA BREA	47.75	JILILI	18.53
BELLAVISTA	46.91	CURA MORI	17.25
MORROPON	42.70	CHALACO	16.35
LA HUACA	42.45	TAMBO GRANDE	15.48
SULLANA	42.82	SAPILICA	14.69
CATACAOS	41.99	YAMANGO	14.10
IGNACIO ESCUDERO	43.73	SICCHEZ	13.56
MANCORA	42.88	LANCONES	13.08
SAN JUAN DE BIGOTE	40.38	PACAIPAMPA	10.86
SECHURA	37.56	HUARMACA	10.85
VEINTISÉIS DE OCTUBRE	35.02	SONDOR	10.59
LALAQUIZ	33.59	SONDORILLO	8.94
MARCAVELICA	33.18	EL CARMEN DE LA FRONTERA	7.70
CANCHAQUE	32.07	FRIAS	7.26
QUERECOTILLO	33.09	SANTO DOMINGO	6.78
TAMARINDO	31.90	LAGUNAS	5.15
VICE	29.53		
		Departamento Piura	40.41

x1000 habitantes

Tasa de Incidencia Acumulada de Casos Confirmados de COVID-19 según distritos Piura 2020-2021

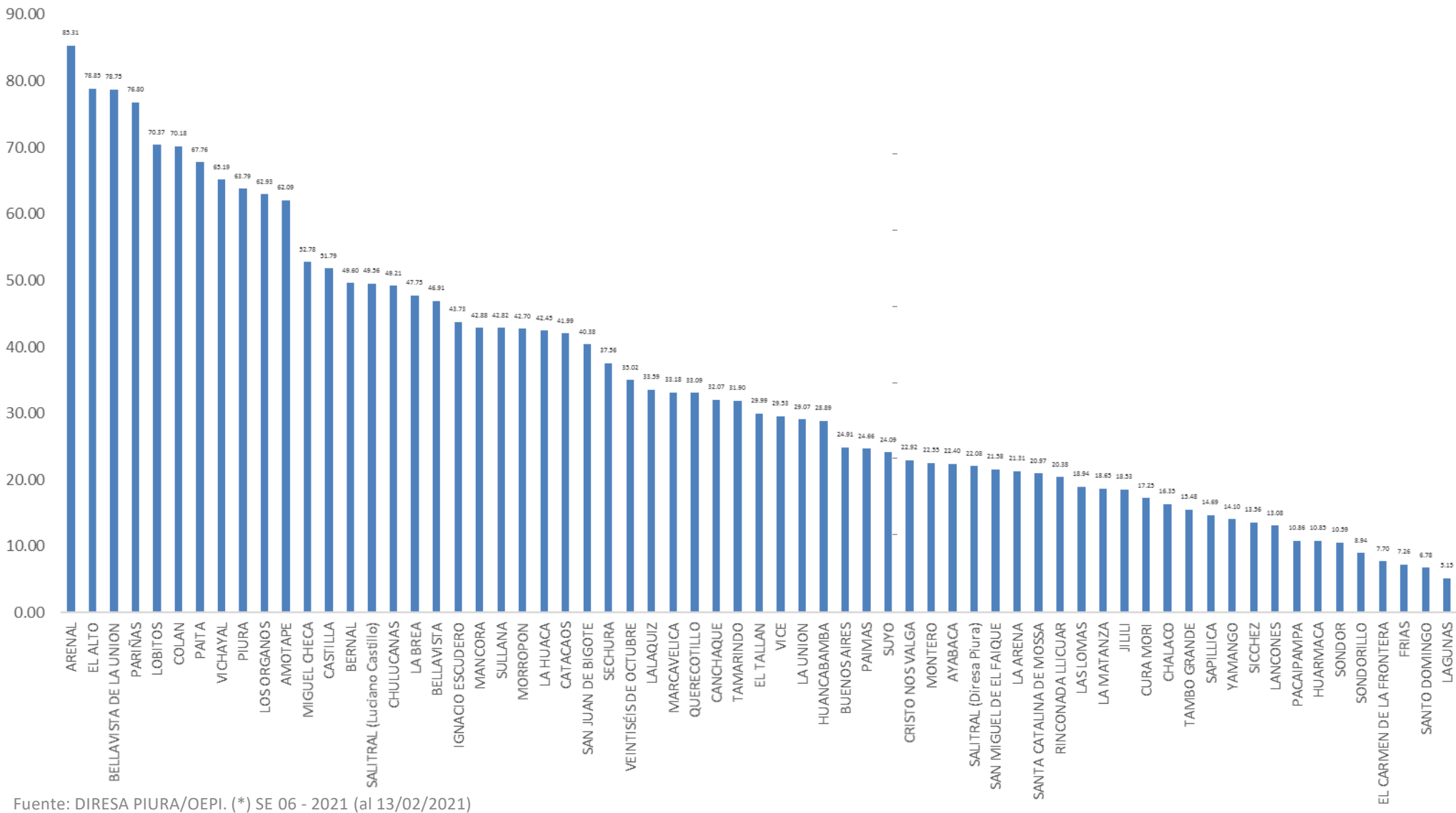

Fuente: DIRESA PIURA/OEPI. (*) SE 06 - 2021 (al 13/02/2021)

Tasa de Incidencia Acumulada de casos confirmados de COVID-19 según provincias Piura – 2020-2021

PROVINCIA	T.I.A
TALARA	69.95
PAITA	64.37
SULLANA	40.89
PIURA	39.49
SECHURA	38.13
MORROPON	36.27
HUANCABAMBA	17.66
AYABACA	16.35
Departamento Piura	40.41

x1000 habitantes

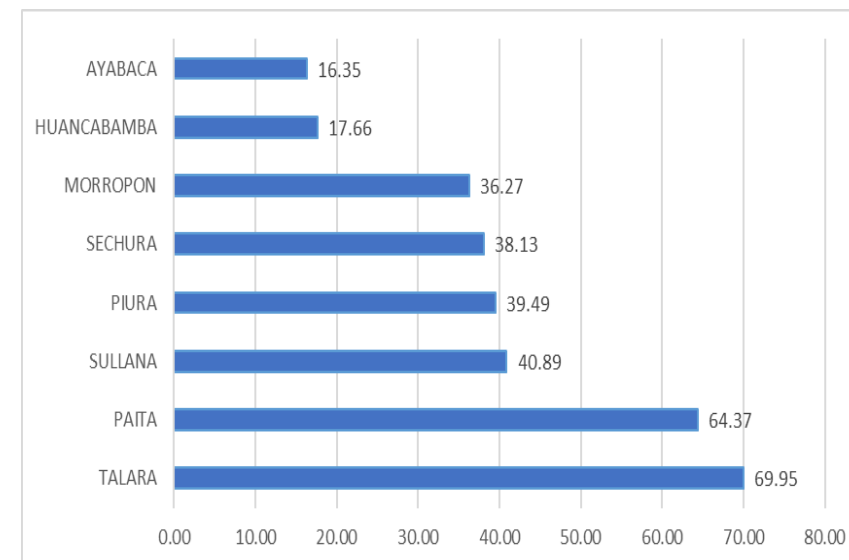

Letalidad de Casos Confirmados de COVID-19 según Provincias Piura 2020-2021

Provincia	Letalidad
MORROPON	7.24
PAITA	3.97
SULLANA	3.97
PIURA	3.87
SECHURA	3.57
HUANCABAMBA	3.47
TALARA	2.49
AYABACA	2.12
Otros Departamentos	4.04
Total general	3.91

x100 habitantes

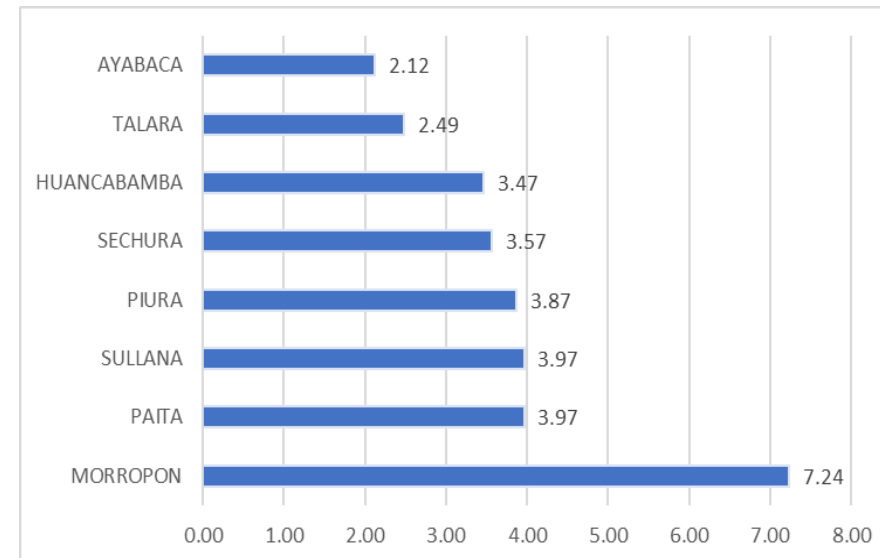

Porcentaje de Positividad procesadas por COVID-19 según distritos Piura 2020-2021

Distrito Residencia	Pruebas Positivas	Pruebas Negativas	Total de Pruebas	%	Distrito Residencia	Pruebas Positivas	Pruebas Negativas	Total de Pruebas	%
PARIÑAS	7686	1470	9156	83.94	BELLAVISTA DE LA UNION	377	824	1201	31.39
PAITA	6973	2150	9123	76.43	SAN JUAN DE BIGOTE	295	649	944	31.25
SULLANA	8425	3196	11621	72.50	CANCHAQUE	294	677	971	30.28
CHULUCANAS	4176	2211	6387	65.38	CURA MORI	355	1008	1363	26.05
BELLAVISTA	1990	1173	3163	62.91	LA MATANZA	264	750	1014	26.04
CATACAOS	3387	2068	5455	62.09	BUENOS AIRES	223	645	868	25.69
VEINTISÍS DE OCTUBRE	5858	4942	10800	54.24	LANCONES	193	560	753	25.63
PIURA	10749	9444	20193	53.23	FRIAS	194	581	775	25.03
MARCAVELICA	1068	944	2012	53.08	SAPILLICA	197	594	791	24.91
IGNACIO ESCUDERO	974	883	1857	52.45	SALITRAL (Diresa Piura)	207	653	860	24.07
CASTILLA	8247	8096	16343	50.46	SAN MIGUEL DE EL FAIQUE	215	680	895	24.02
QUERECOTILLO	933	961	1894	49.26	VICE	459	1457	1916	23.96
COLAN	973	1003	1976	49.24	TAMARINDO	163	547	710	22.96
HUANCABAMBA	974	1055	2029	48.00	AMOTAPE	161	560	721	22.33
TAMBO GRANDE	2041	2222	4263	47.88	CHALACO	164	606	770	21.30
AYABACA	951	1110	2061	46.14	YAMANGO	150	557	707	21.22
EL ALTO	619	737	1356	45.65	LALAQUIZ	173	649	822	21.05
MANCORA	616	742	1358	45.36	MONTERO	168	634	802	20.95
LA ARENA	886	1158	2044	43.35	SUYO	328	1257	1585	20.69
LOS ORGANOS	661	880	1541	42.89	LOBITOS	128	583	711	18.00
LA HUACA	554	740	1294	42.81	EL TALLAN	164	769	933	17.58
HUARMACA	493	699	1192	41.36	EL CARMEN DE LA FRONTERA	118	564	682	17.30
MIGUEL CHECA	507	727	1234	41.09	SONDORILLO	106	593	699	15.16
LAS LOMAS	562	811	1373	40.93	SONDOR	100	562	662	15.11
LA UNION	1304	1885	3189	40.89	ARENAL	97	574	671	14.46
LA BREA	631	924	1555	40.58	SANTA CATALINA DE MOSSA	96	617	713	13.46
SECHURA	1780	3067	4847	36.72	CRISTO NOS VALGA	98	716	814	12.04
SALITRAL (Luciano Castillo)	369	638	1007	36.64	RINCONADA LLICUAR	71	605	676	10.50
VICHAYAL	347	615	962	36.07	JILILI	57	564	621	9.18
BERNAL	401	746	1147	34.96	SANTO DOMINGO	55	579	634	8.68
MORROPON	672	1297	1969	34.13	LAGUNAS	41	533	574	7.14
PACAI PAMPA	296	588	884	33.48	SICCHEZ	29	546	575	5.04
PAIMAS	281	611	892	31.50	Otros Departamentos	643	913	1554	41.25
					Total general	82767	82399	165164	50.11

Letalidad de Casos Confirmados de COVID-19 según distritos Piura 2020-2021

Distrito de Residencia	Letalidad	Distrito de Residencia	Letalidad
LA MATANZA	9.85	HUARMACA	3.45
CHULUCANAS	8.55	CANCHAQUE	3.40
BUENOS AIRES	8.07	SAN JUAN DE BIGOTE	3.39
SICCHEZ	6.90	BERNAL	3.24
LAS LOMAS	6.41	MIGUEL CHECA	3.16
TAMBO GRANDE	5.73	CASTILLA	3.09
RINCONADA LLICUAR	5.63	LA UNION	3.07
MANCORA	5.36	EL TALLAN	3.05
SALITRAL (Diresa Piura)	5.31	SONDOR	3.00
TAMARINDO	4.91	SALITRAL (Luciano Castillo)	2.98
PIURA	4.76	MONTERO	2.98
BELLAVISTA	4.57	SONDORILLO	2.83
AMOTAPE	4.35	SUYO	2.74
SECHURA	4.33	SAPILICA	2.54
QUERECOTILLO	4.29	PAIMAS	2.49
IGNACIO ESCUDERO	4.21	CATACAOS	2.48
MORROPON	4.17	LAGUNAS	2.44
LA HUACA	4.15	VICE	2.40
LALAQUIZ	4.05	PACAIPAMPA	2.36
VICHAYAL	4.03	LA BREA	2.22
PAITA	4.00	FRIAS	2.06
SULLANA	3.99	PARIÑAS	2.06
CURA MORI	3.94	YAMANGO	2.00
LOBITOS	3.91	BELLAVISTA DE LA UNION	1.86
COLAN	3.80	CHALACO	1.83
HUANCABAMBA	3.80	LANCONES	1.55
LOS ORGANOS	3.78	AYABACA	1.26
SAN MIGUEL DE EL FAIQUE	3.72	SANTA CATALINA DE MOSSA	1.04
VEINTISÉIS DE OCTUBRE	3.67	CRISTO NOS VALGA	1.02
EL ALTO	3.55	EL CARMEN DE LA FRONTERA	0.85
JILILI	3.51	Otros Departamentos	4.06
LA ARENA	3.50	Departamento Piura	3.91
MARCAVELICA	3.46		

Fuente: DIRESA PIURA/OEPI. (*) SE 06 - 2021 (al 13/02/2021)

x100 habitantes

Tasa de Mortalidad de COVID-19 según distritos Piura 2020-2021

Distrito de Residencia	Mortalidad	Distrito de Residencia	Mortalidad
CHULUCANAS	4.20	RINCONADA LLICUAR	1.15
PIURA	3.03	HUANCABAMBA	1.10
EL ALTO	2.80	CANCHAQUE	1.09
LOBITOS	2.75	LA BREA	1.06
PAITA	2.71	CATACAOS	1.04
AMOTAPE	2.70	SICCHEZ	0.94
COLAN	2.67	EL TALLAN	0.91
VICHAYAL	2.63	LA UNION	0.89
LOS ORGANOS	2.38	TAMBO GRANDE	0.89
MANCORA	2.30	SAN MIGUEL DE EL FAIQUE	0.80
BELLAVISTA	2.15	LA ARENA	0.75
BUENOS AIRES	2.01	VICE	0.71
IGNACIO ESCUDERO	1.84	CURA MORI	0.68
LA MATANZA	1.84	MONTERO	0.67
MORROPON	1.78	SUYO	0.66
LA HUACA	1.76	JILILI	0.65
SULLANA	1.71	PAIMAS	0.61
MIGUEL CHECA	1.67	HUARMACA	0.37
SECHURA	1.62	SAPILICA	0.37
BERNAL	1.61	SONDOR	0.32
CASTILLA	1.60	CHALACO	0.30
PARIÑAS	1.58	AYABACA	0.28
TAMARINDO	1.57	YAMANGO	0.28
SALITRAL (Luciano Castillo)	1.48	PACAIPAMPA	0.26
BELLAVISTA DE LA UNION	1.46	SONDORILLO	0.25
QUERECOTILLO	1.42	CRISTO NOS VALGA	0.23
SAN JUAN DE BIGOTE	1.37	SANTA CATALINA DE MOSSA	0.22
LALAQUIZ	1.36	LANCONES	0.20
VEINTISÉIS DE OCTUBRE	1.29	FRIAS	0.15
LAS LOMAS	1.21	LAGUNAS	0.13
SALITRAL (Diresa Piura)	1.17	EL CARMEN DE LA FRONTERA	0.07
MARCAVELICA	1.15	Departamento Piura	1.58

x1000 habitantes

Tasa de Mortalidad de Casos Confirmados de COVID-19 según distritos Piura 2020-2021

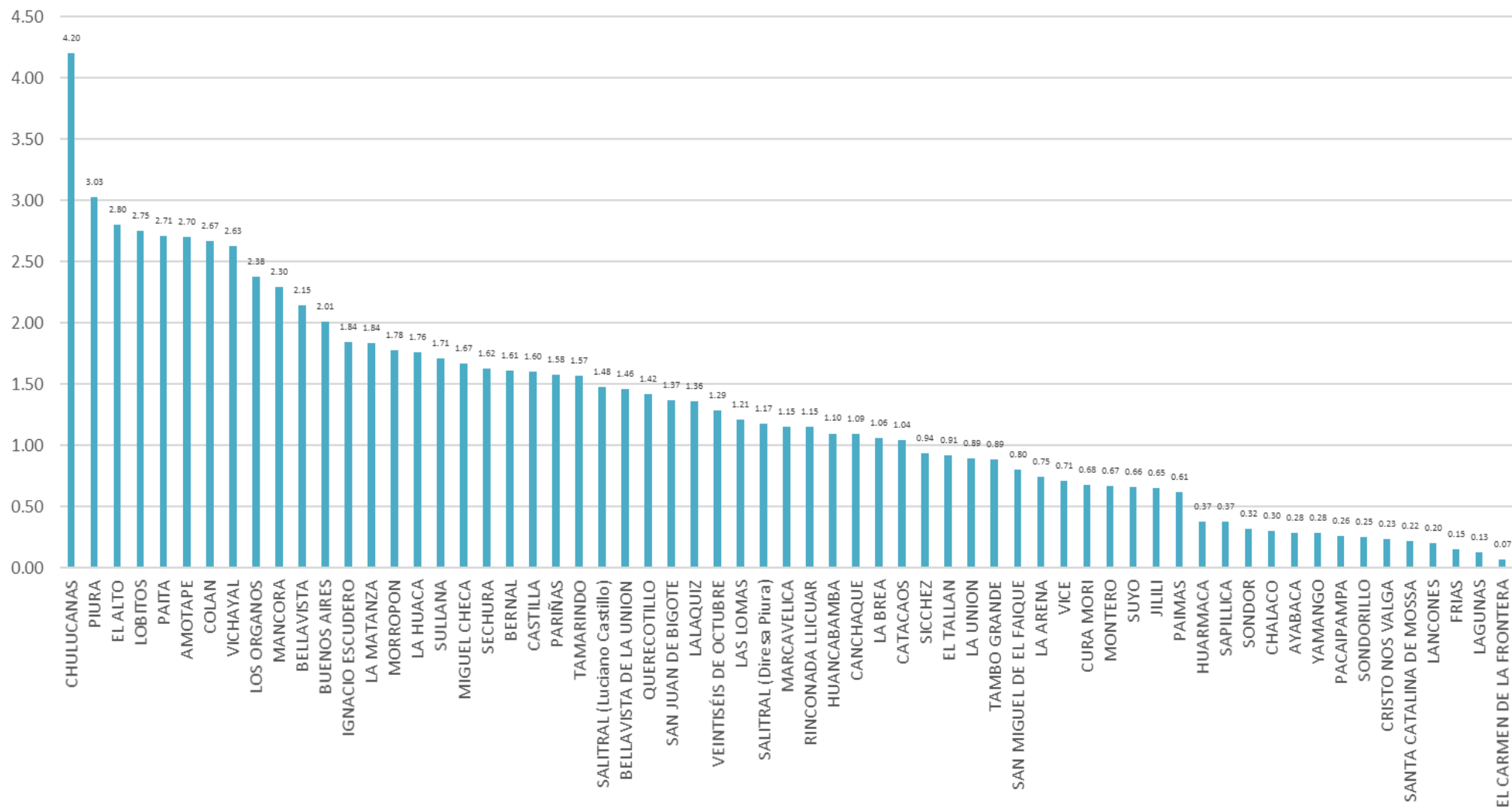

Casos Confirmados COVID-19 según distritos - Piura 2020-2021

Distrito Residencia	Sintomáticos	Asintomáticos	Casos Confirmados	%
PIURA	6390	4359	10749	12.99
SULLANA	5722	2703	8425	10.18
CASTILLA	4910	3337	8247	9.96
PARIÑAS	3140	4546	7686	9.29
PAITA	4103	2870	6973	8.42
VEINTISÉIS DE OCTUBRE	3406	2452	5858	7.08
CHULUCANAS	2693	1483	4176	5.05
CATACAOS	1680	1707	3387	4.09
TAMBO GRANDE	1515	526	2041	2.47
BELLAVISTA	1312	678	1990	2.40
SECHURA	772	1008	1780	2.15
LA UNION	662	642	1304	1.58
MARCAVELICA	782	286	1068	1.29
HUANCABAMBA	382	592	974	1.18
IGNACIO ESCUDERO	804	170	974	1.18
COLAN	803	170	973	1.18
AYABACA	508	443	951	1.15
QUERECOTILLO	703	230	933	1.13
LA ARENA	548	338	886	1.07
MORROPON	343	329	672	0.81
LOS ORGANOS	506	155	661	0.80
LA BREA	341	290	631	0.76
EL ALTO	362	257	619	0.75
MANCORA	475	141	616	0.74
LAS LOMAS	363	199	562	0.68
LA HUACA	466	88	554	0.67
MIGUEL CHECA	388	119	507	0.61
HUARMACA	146	347	493	0.60
VICE	175	284	459	0.55
BERNAL	198	203	401	0.48
BELLAVISTA DE LA UNION	196	181	377	0.46
SALITRAL (Luciano Castillo)	259	110	369	0.45
CURA MORI	183	172	355	0.43

Distrito Residencia	Sintomáticos	Asintomáticos	Casos Confirmados	%
VICHAYAL	193	154	347	0.42
SUYO	226	102	328	0.40
PACAIPAMPA	150	146	296	0.36
SAN JUAN DE BIGOTE	160	135	295	0.36
CANCHAQUE	182	112	294	0.36
PAIMAS	223	58	281	0.34
LA MATANZA	142	122	264	0.32
BUENOS AIRES	102	121	223	0.27
SAN MIGUEL DE EL FAIQUE	83	132	215	0.26
SALITRAL (Diresa Piura)	98	109	207	0.25
SAPILLICA	124	73	197	0.24
FRIAS	81	113	194	0.23
LANCONES	131	62	193	0.23
LALQUIZ	97	76	173	0.21
MONTERO	91	77	168	0.20
CHALACO	44	120	164	0.20
EL TALLAN	146	18	164	0.20
TAMARINDO	131	32	163	0.20
AMOTAPE	156	5	161	0.19
YAMANGO	60	90	150	0.18
LOBITOS	74	54	128	0.15
EL CARMEN DE LA FRONTERA	42	76	118	0.14
SONDORILLO	34	72	106	0.13
SONDOR	63	37	100	0.12
CRISTO NOS VALGA	39	59	98	0.12
ARENAL	48	49	97	0.12
SANTA CATALINA DE MOSSA	20	76	96	0.12
RINCONADA LLICUAR	44	27	71	0.09
JILILI	24	33	57	0.07
SANTO DOMINGO	19	36	55	0.07
LAGUNAS	25	16	41	0.05
SICCHEZ	16	13	29	0.04
Otros Departamentos	263	380	643	0.78
Total general	48567	34200	82767	100.00

Casos Confirmados Covid-19 Según Semana Epidemiológicas Piura 2020-2021

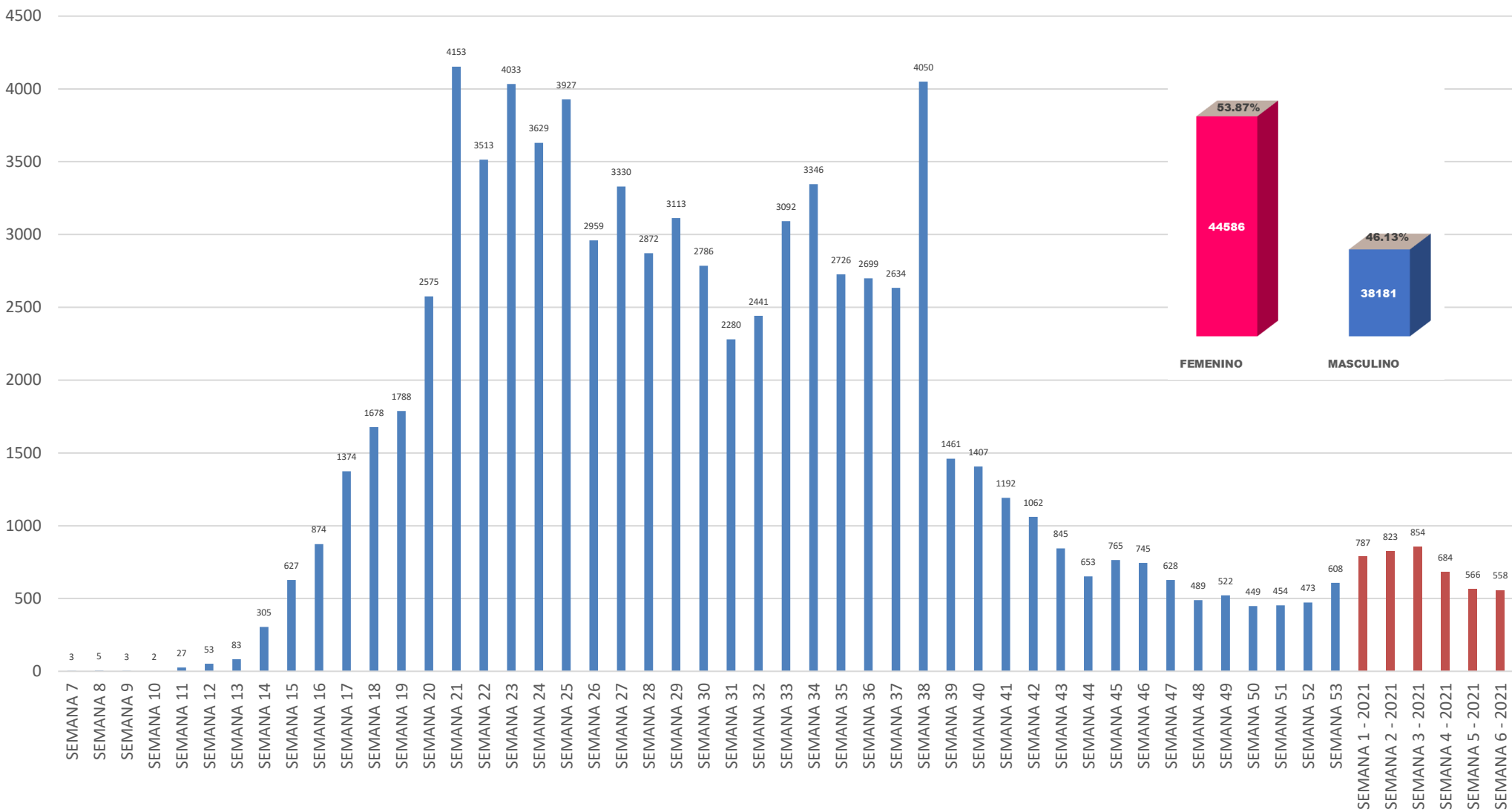

Fuente: DIRESA PIURA/OEPI. (*) SE 06 - 2021 (al 13/02/2021)

Defunciones Confirmados COVID-19 según distritos - Piura 2020-2021

Distrito de Residencia	Defunciones	Letalidad
LA MATANZA	26	9.85
CHULUCANAS	357	8.55
BUENOS AIRES	18	8.07
SICCHEZ	2	6.90
LAS LOMAS	36	6.41
TAMBO GRANDE	117	5.73
RINCONADA LLICUAR	4	5.63
MANCORA	33	5.36
SALITRAL (Diresa Piura)	11	5.31
TAMARINDO	8	4.91
PIURA	512	4.76
BELLAVISTA	91	4.57
AMOTAPE	7	4.35
SECHURA	77	4.33
QUERECOTILLO	40	4.29
IGNACIO ESCUDERO	41	4.21
MORROPON	28	4.17
LA HUACA	23	4.15
LALAQUIZ	7	4.05
VICHAYAL	14	4.03
PAITA	279	4.00
SULLANA	336	3.99
CURA MORI	14	3.94
LOBITOS	5	3.91
COLAN	37	3.80
HUANCABAMBA	37	3.80
LOS ORGANOS	25	3.78
SAN MIGUEL DE EL FAIQUE	8	3.72
VEINTISÉIS DE OCTUBRE	215	3.67
EL ALTO	22	3.55
JILILI	2	3.51
LA ARENA	31	3.50
MARCAVELICA	37	3.46

Distrito de Residencia	Defunciones	Letalidad
HUARMACA	17	3.45
CANCHAQUE	10	3.40
SAN JUAN DE BIGOTE	10	3.39
BERNAL	13	3.24
MIGUEL CHECA	16	3.16
CASTILLA	255	3.09
LA UNION	40	3.07
EL TALLAN	5	3.05
SONDOR	3	3.00
SALITRAL (Luciano Castillo)	11	2.98
MONTERO	5	2.98
SONDORILLO	3	2.83
SUYO	9	2.74
SAPILICA	5	2.54
PAIMAS	7	2.49
CATACAOS	84	2.48
LAGUNAS	1	2.44
VICE	11	2.40
PACAIPAMPA	7	2.36
LA BREA	14	2.22
FRIAS	4	2.06
PARIÑAS	158	2.06
YAMANGO	3	2.00
BELLAVISTA DE LA UNION	7	1.86
CHALACO	3	1.83
LANCONES	3	1.55
AYABACA	12	1.26
SANTA CATALINA DE MOSSA	1	1.04
CRISTO NOS VALGA	1	1.02
EL CARMEN DE LA FRONTERA	1	0.85
Otros Departamentos	26	4.06
Departamento Piura	3245	3.91

x100 habitantes

Defunciones Covid-19 Según Semana Epidemiológicas Piura 2020-2021

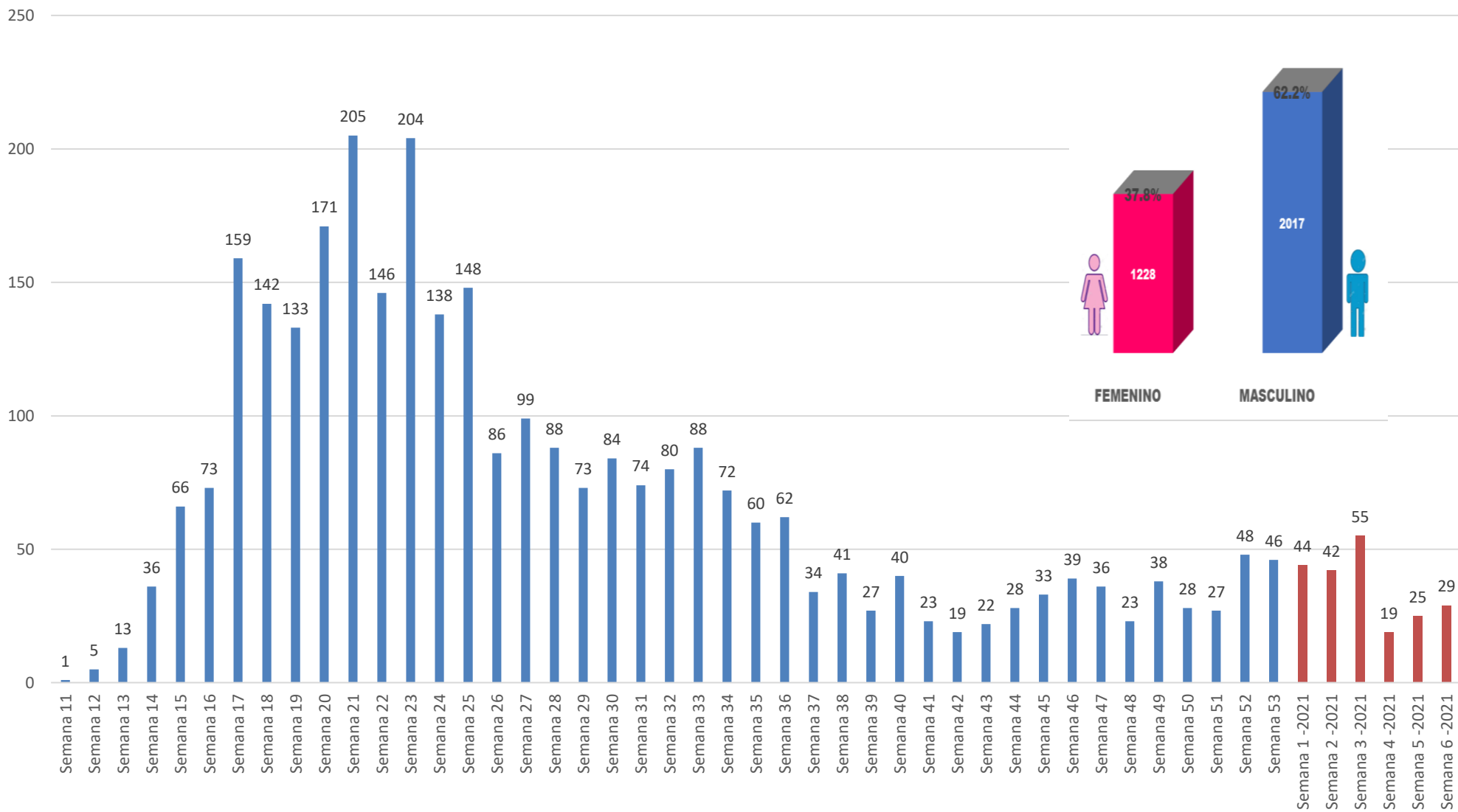

Defunciones Confirmados COVID-19 según grupo de edad Piura 2020-2021

Según Grupo de Edad	Defunciones	%	Letalidad
Niño(0-11años)	29	0.009	0.83
Joven(18-29años)	35	0.011	0.20
Adulto Mayor(60 años a mas)	2310	0.712	15.62
Adulto Joven(30-59años)	864	0.266	1.97
Adolescente(12-17años)	7	0.002	0.25
Total general	3245	1.000	3.91
FEMENINO	1228		
MASCULINO	2017		

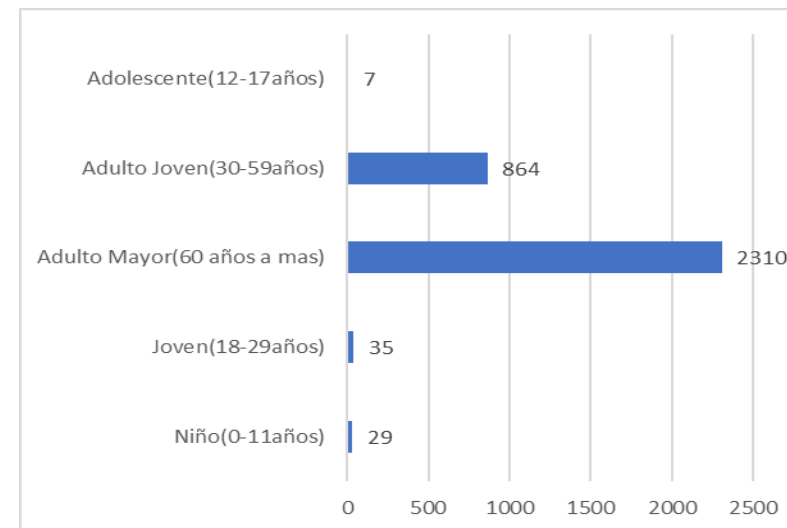

HOSPITALIZADOS COVID-19, PIURA- 2021

ESTABLECIMIENTO DE SALUD	FECHA	INGRESOS		HOSPITALIZADOS		UCI		ALTAS	
		TOTALES	DEL DIA	TOTALES	DEL DIA	TOTALES	DEL DIA	TOTALES	DEL DIA
HOSPITAL III JOSE CAYETANO HEREDIA	13/02/2021	70	0	75	0	64	0	0	0
HOSPITAL SANTA ROSA	13/02/2021	121	5	92	3	17	0	0	3
HOSP. APOYO II SULLANA	13/02/2021	20	0	66	0	8	0	0	0
HOSPITAL LAS MERCEDES PAITA	13/02/2021	54	0	63	0	0	0	0	1
HOSPITAL I MIGUEL CRUZADO VERA - ESSALUD	13/02/2021	2	0	4	0	0	0	0	0
HOSPITAL ESSALUD TALARA	13/02/2021	2	0	2	0	1	0	0	0
HOSPITAL CHULUCANAS	13/02/2021	42	0	59	0	0	0	0	0
SANIDAD POLICIA NACIONAL PERU	13/02/2021	1	0	1	0	0	0	0	0
		431	5	452	3	90	0	4520	4

Los Datos del Hospital III Jose Cayetano Heredia incluye los AHT de la Yidenita

Disponibilidad de Camas UCI – Covid-19

N°	Oferta Disponible Diferenciada para COVID-19					
	IPRESS	UCI * ▲	VENTIL. ▼	UCIN * ▼	Hosp. * ▼	Triaje Emerg.
1	HOSPITAL DE APOYO II - 1 NUESTRA SEÑORA DE LAS MERCEDES - PAITA	0	0	0	62	Si
2	HOSPITAL DE LA AMISTAD PERU - COREA SANTA ROSA II-2	0	0	0	51	Si
3	HOSPITAL III JORGE REATEGUI DELGADO	0	0	0	38	Si
4	E.S II-1 HOSPITAL CHULUCANAS	0	0	0	31	Si
5	GRUPO CARITA FELIZ S.A.	0	0	0	0	Si
6	HOSPITAL PRIVADO DEL PERU	0	0	0	0	Si
7	AUNA CLINICA MIRAFLORES	0	0	0	0	Si
8	HOSPITAL DE APOYO II - 2, SULLANA	2	0	0	129	Si
9	SANNA - CLINICA BELEN	5	3	0	7	Si
10	HOSPITAL III TALARA	7	8	0	26	Si