

Dirección Regional de Salud Piura Oficina de Epidemiología

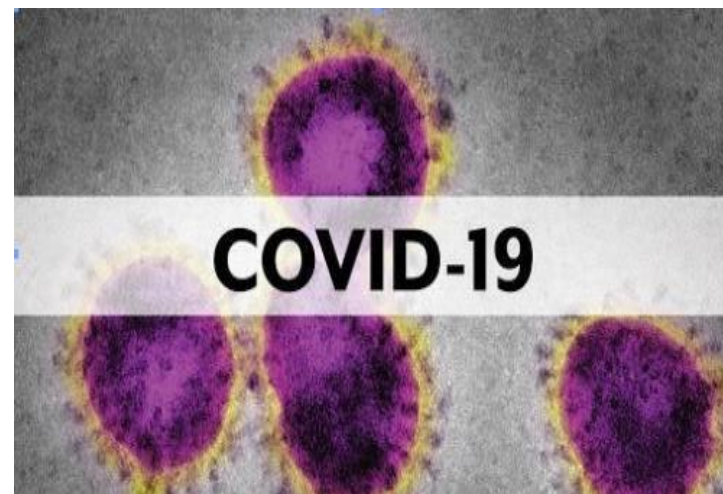

Sala de Situación Covid-19 en Piura

Semana Epidemiológica N.º 07 -2021
(Al 14 de Febrero)



69,360

**¡PIURANOS VENCIERON
EL CORONAVIRUS!**

*Ellos se encuentran en etapa de recuperación
y aislamiento domiciliario; Asimismo se realiza
seguimiento de su evolución.*

**ALTAS
HOSPITALARIAS
8,061**

**RECUPERADOS:
EXTRAHOSPITALARIOS
61,299**

Tasa de Incidencia Acumulada de Casos Confirmados de COVID-19 según distritos Piura 2020-2021

Distrito Residencia	T.I.A	Distrito Residencia	T.I.A
ARENAL	85.31	VICE	29.53
EL ALTO	78.85	LA UNION	29.07
BELLAVISTA DE LA UNION	78.75	HUANCABAMBA	28.89
PARIÑAS	76.83	BUENOS AIRES	25.03
LOBITOS	70.37	PAIMAS	24.66
COLAN	70.25	SUYO	24.09
PAITA	67.87	CRISTO NOS VALGA	22.92
VICHAYAL	65.19	MONTERO	22.55
PIURA	63.98	AYABACA	22.42
LOS ORGANOS	62.93	SALITRAL (Diresa Piura)	22.08
AMOTAPE	62.09	SAN MIGUEL DE EL FAIQUE	21.58
MIGUEL CHECA	52.78	LA ARENA	21.31
CASTILLA	51.79	SANTA CATALINA DE MOSSA	20.97
BERNAL	49.60	RINCONADA LLICUAR	20.38
SALITRAL (Luciano Castillo)	49.56	LAS LOMAS	18.94
CHULUCANAS	49.21	LA MATANZA	18.65
LA BREA	47.75	JILILI	18.53
BELLAVISTA	46.96	CURA MORI	17.25
IGNACIO ESCUDERO	43.64	CHALACO	16.35
MANCORA	42.88	TAMBO GRANDE	15.51
SULLANA	42.84	SAPILICA	14.69
MORROPON	42.70	YAMANGO	14.10
LA HUACA	42.45	SICCHEZ	13.56
CATACAOS	41.99	LANCONES	13.08
SAN JUAN DE BIGOTE	40.38	PACAIPAMPA	10.86
SECHURA	37.58	HUARMACA	10.85
VEINTISÉIS DE OCTUBRE	35.05	SONDOR	10.59
LALAQUIZ	33.98	SONDORILLO	8.94
MARCAVELICA	33.18	EL CARMEN DE LA FRONTERA	7.70
QUERECOTILLO	33.09	FRIAS	7.26
CANCHAQUE	32.07	SANTO DOMINGO	6.78
TAMARINDO	31.90	LAGUNAS	5.15
EL TALLAN	29.99		
		Departamento Piura	40.45

x1000 habitantes

Tasa de Incidencia Acumulada de Casos Confirmados de COVID-19 según distritos Piura 2020-2021

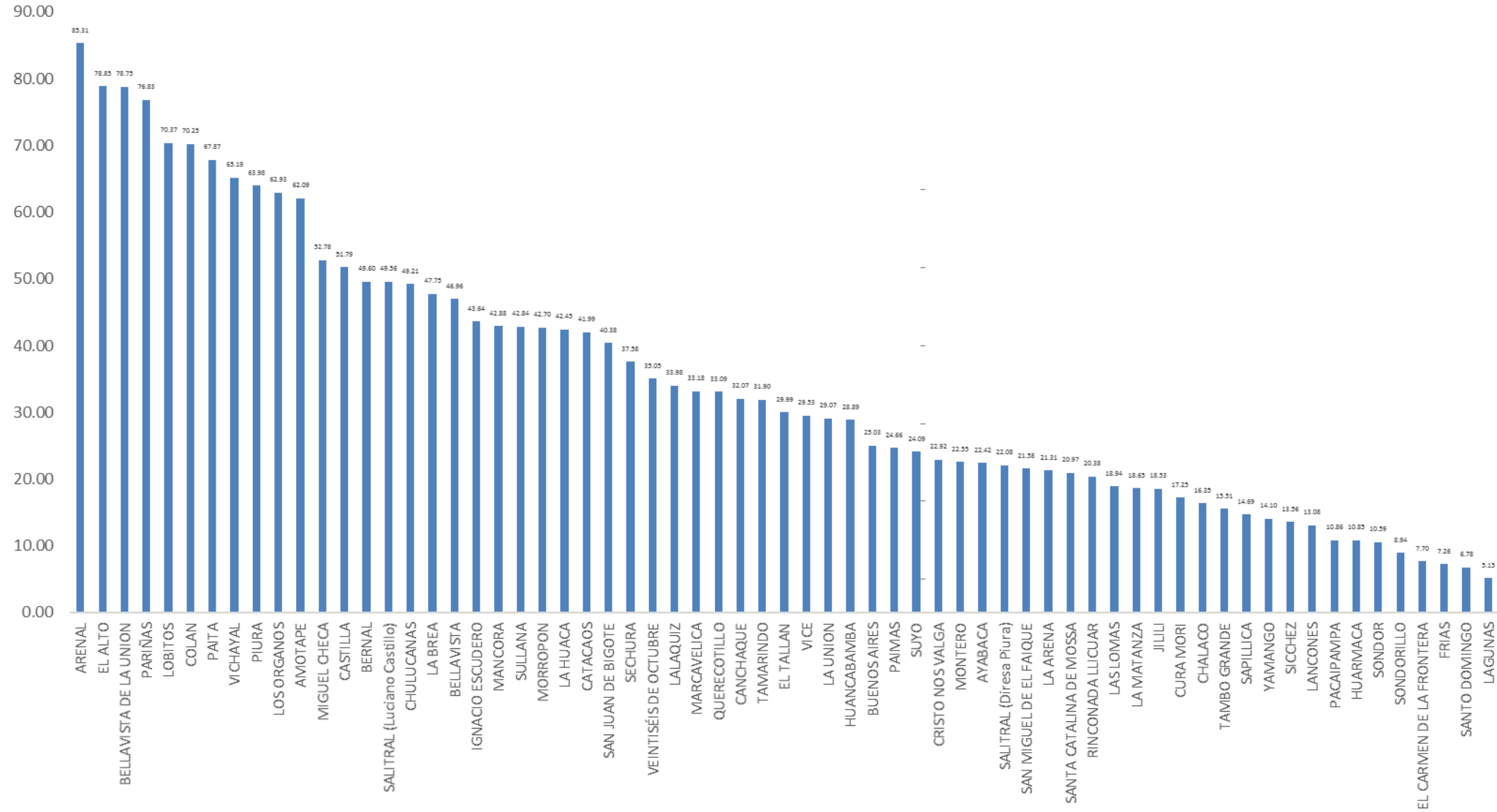

Fuente: DIRESA PIURA/OEPI. (*) SE 07- 2021 (al 14/02/2021)

Tasa de Incidencia Acumulada de casos confirmados de COVID-19 según provincias Piura – 2020-2021

PROVINCIA	T.I.A
TALARA	69.96
PAITA	64.51
SULLANA	40.91
PIURA	39.53
SECHURA	38.13
MORROPON	36.27
HUANCABAMBA	17.67
AYABACA	16.35
Departamento Piura	40.45

x1000 habitantes

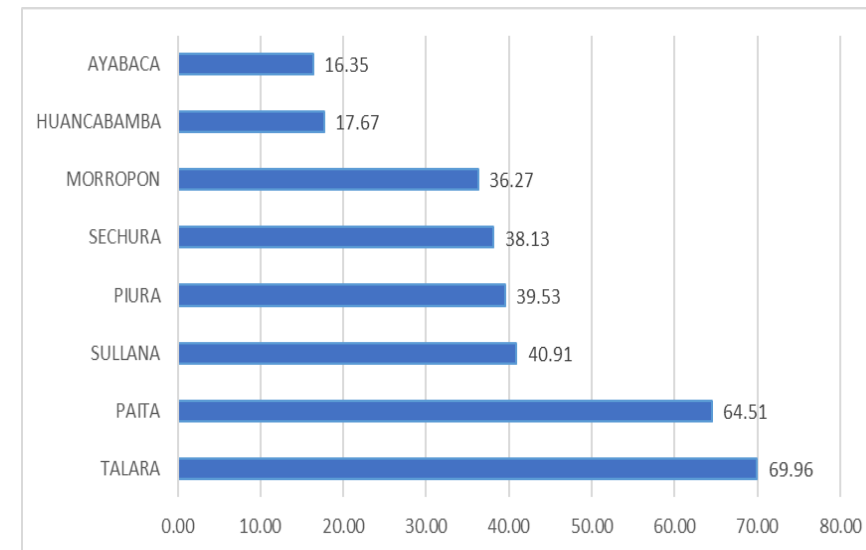

Letalidad de Casos Confirmados de COVID-19 según Provincias Piura 2020-2021

Provincia	Letalidad
MORROPON	7.24
PAITA	3.97
SULLANA	3.97
PIURA	3.87
SECHURA	3.57
HUANCABAMBA	3.47
TALARA	2.49
AYABACA	2.12
Otros Departamentos	4.04
Total general	3.91

x100 habitantes

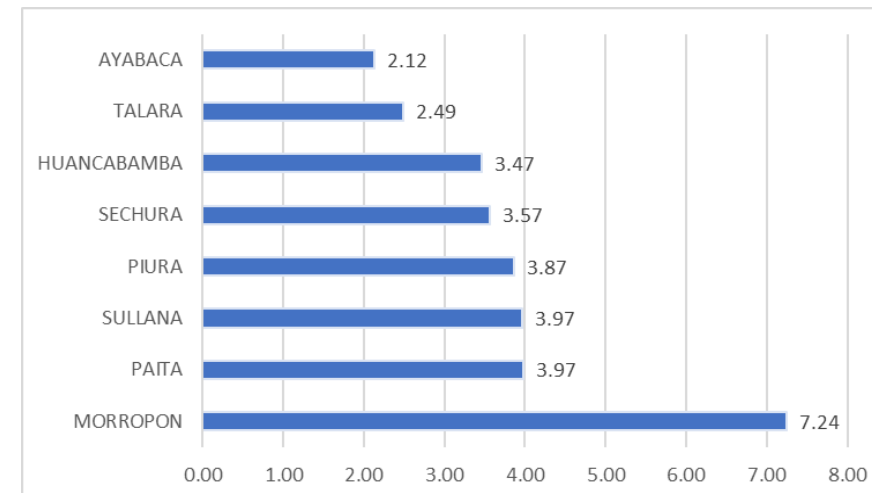

Porcentaje de Positividad procesadas por COVID-19 según distritos Piura 2020-2021

Distrito Residencia	Pruebas Positivas	Pruebas Negativas	Total de Pruebas	%	Distrito Residencia	Pruebas Positivas	Pruebas Negativas	Total de Pruebas	%
PARIÑAS	7689	1470	9159	83.95	BELLAVISTA DE LA UNION	377	826	1203	31.34
PAITA	6985	2141	9126	76.54	SAN JUAN DE BIGOTE	295	651	946	31.18
SULLANA	8429	3196	11625	72.51	CANCHAQUE	294	679	973	30.22
CHULUCANAS	4176	2214	6390	65.35	CURA MORI	355	1010	1365	26.01
BELLAVISTA	1992	1174	3166	62.92	LA MATANZA	264	752	1016	25.98
CATACAOS	3387	2071	5458	62.06	BUENOS AIRES	224	646	870	25.75
VEINTISÉIS DE OCTUBRE	5862	4942	10804	54.26	LANCONES	193	563	756	25.53
PIURA	10781	9416	20197	53.38	FRIAS	194	584	778	24.94
MARCAVELICA	1068	947	2015	53.00	SAPILLICA	197	597	794	24.81
IGNACIO ESCUDERO	972	888	1860	52.26	SALITRAL (Diresa Piura)	207	655	862	24.01
CASTILLA	8247	8100	16347	50.45	SAN MIGUEL DE EL FAIQUE	215	682	897	23.97
COLAN	974	1005	1979	49.22	VICE	459	1460	1919	23.92
QUERECOTILLO	933	964	1897	49.18	TAMARINDO	163	550	713	22.86
TAMBO GRANDE	2045	2221	4266	47.94	AMOTAPE	161	563	724	22.24
HUANCABAMBA	974	1058	2032	47.93	CHALACO	164	609	773	21.22
AYABACA	952	1112	2064	46.12	LALAQUIZ	175	650	825	21.21
EL ALTO	619	739	1358	45.58	YAMANGO	150	560	710	21.13
MANCORA	616	744	1360	45.29	MONTERO	168	637	805	20.87
LA ARENA	886	1161	2047	43.28	SUYO	328	1260	1588	20.65
LOS ORGANOS	661	883	1544	42.81	LOBITOS	128	586	714	17.93
LA HUACA	554	742	1296	42.75	EL TALLAN	164	772	936	17.52
HUARMACA	493	701	1194	41.29	EL CARMEN DE LA FRONTERA	118	567	685	17.23
MIGUEL CHECA	507	729	1236	41.02	SONDORILLO	106	596	702	15.10
LAS LOMAS	562	813	1375	40.87	SONDOR	100	565	665	15.04
LA UNION	1304	1888	3192	40.85	ARENAL	97	577	674	14.39
LA BREA	631	927	1558	40.50	SANTA CATALINA DE MOSSA	96	620	716	13.41
SECHURA	1781	3069	4850	36.72	CRISTO NOS VALGA	98	719	817	12.00
SALITRAL (Luciano Castillo)	369	640	1009	36.57	RINCONADA LLICUAR	71	608	679	10.46
VICHAYAL	347	617	964	36.00	JILILI	57	567	624	9.13
BERNAL	401	748	1149	34.90	SANTO DOMINGO	55	582	637	8.63
MORROPON	672	1300	1972	34.08	LAGUNAS	41	536	577	7.11
PACAIAMPAMPA	296	590	886	33.41	SICCHEZ	29	549	578	5.02
PAIMAS	281	613	894	31.43	Otros Departamentos	645	912	1557	41.43
					Total general	82834	82513	165347	50.10

Letalidad de Casos Confirmados de COVID-19 según distritos Piura 2020-2021

Distrito Residencia	Letalidad	Distrito Residencia	Letalidad
LA MATANZA	9.85	HUARMACA	3.45
CHULUCANAS	8.55	CANCHAQUE	3.40
BUENOS AIRES	8.04	SAN JUAN DE BIGOTE	3.39
SICCHEZ	6.90	BERNAL	3.24
LAS LOMAS	6.41	MIGUEL CHECA	3.16
TAMBO GRANDE	5.72	CASTILLA	3.09
RINCONADA LLICUAR	5.63	LA UNION	3.07
MANCORA	5.36	EL TALLAN	3.05
SALITRAL (Diresa Piura)	5.31	SONDOR	3.00
TAMARINDO	4.91	SALITRAL (Luciano Castillo)	2.98
PIURA	4.76	MONTERO	2.98
BELLAVISTA	4.62	SONDORILLO	2.83
AMOTAPE	4.35	SUYO	2.74
SECHURA	4.32	SAPILLICA	2.54
QUERECOTILLO	4.29	PAIMAS	2.49
IGNACIO ESCUDERO	4.22	CATACAOS	2.48
MORROPON	4.17	LAGUNAS	2.44
LA HUACA	4.15	VICE	2.40
VICHAYAL	4.03	PACAIPAMPA	2.36
LALAQUIZ	4.00	LA BREA	2.22
PAITA	3.99	FRIAS	2.06
SULLANA	3.99	PARIÑAS	2.05
CURA MORI	3.94	YAMANGO	2.00
LOBITOS	3.91	BELLAVISTA DE LA UNION	1.86
COLAN	3.80	CHALACO	1.83
HUANCABAMBA	3.80	LANCONES	1.55
LOS ORGANOS	3.78	AYABACA	1.26
SAN MIGUEL DE EL FAIQUE	3.72	SANTA CATALINA DE MOSSA	1.04
VEINTISÉIS DE OCTUBRE	3.67	CRISTO NOS VALGA	1.02
EL ALTO	3.55	EL CARMEN DE LA FRONTERA	0.85
JILILI	3.51	Otros Departamentos	4.06
LA ARENA	3.50	Departamento Piura	3.91
MARCAVELICA	3.46		

x100 habitantes

Tasa de Mortalidad de COVID-19 según distritos Piura 2020-2021

Distrito Residencia	Mortalidad	Distrito Residencia	Mortalidad
CHULUCANAS	4.20	HUANCABAMBA	1.10
PIURA	3.03	CANCHAQUE	1.09
EL ALTO	2.80	LA BREA	1.06
LOBITOS	2.75	CATACAOS	1.04
PAITA	2.71	SICCHEZ	0.94
AMOTAPE	2.70	EL TALLAN	0.91
COLAN	2.67	LA UNION	0.89
VICHAYAL	2.63	TAMBO GRANDE	0.89
LOS ORGANOS	2.38	SAN MIGUEL DE EL FAIQUE	0.80
MANCORA	2.30	LA ARENA	0.75
BELLAVISTA	2.17	VICE	0.71
BUENOS AIRES	2.01	CURA MORI	0.68
IGNACIO ESCUDERO	1.84	MONTERO	0.67
LA MATANZA	1.84	SUYO	0.66
MORROPON	1.78	JILILI	0.65
LA HUACA	1.76	PAIMAS	0.61
SULLANA	1.71	HUARMACA	0.37
MIGUEL CHECA	1.67	SAPILICA	0.37
SECHURA	1.62	SONDOR	0.32
BERNAL	1.61	CHALACO	0.30
CASTILLA	1.60	AYABACA	0.28
PARIÑAS	1.58	YAMANGO	0.28
TAMARINDO	1.57	PACAIPAMPA	0.26
SALITRAL (Luciano Castillo)	1.48	SONDORILLO	0.25
BELLAVISTA DE LA UNION	1.46	CRISTO NOS VALGA	0.23
QUERECOTILLO	1.42	SANTA CATALINA DE MOSSA	0.22
SAN JUAN DE BIGOTE	1.37	LANCONES	0.20
LALAQUIZ	1.36	FRIAS	0.15
VEINTISÉIS DE OCTUBRE	1.29	LAGUNAS	0.13
LAS LOMAS	1.21	EL CARMEN DE LA FRONTERA	0.07
SALITRAL (Diresa Piura)	1.17		
MARCAVELICA	1.15		
RINCONADA LLICUAR	1.15		
		Departamento Piura	1.59

x1000 habitantes

Tasa de Mortalidad de Casos Confirmados de COVID-19 según distritos Piura 2020-2021

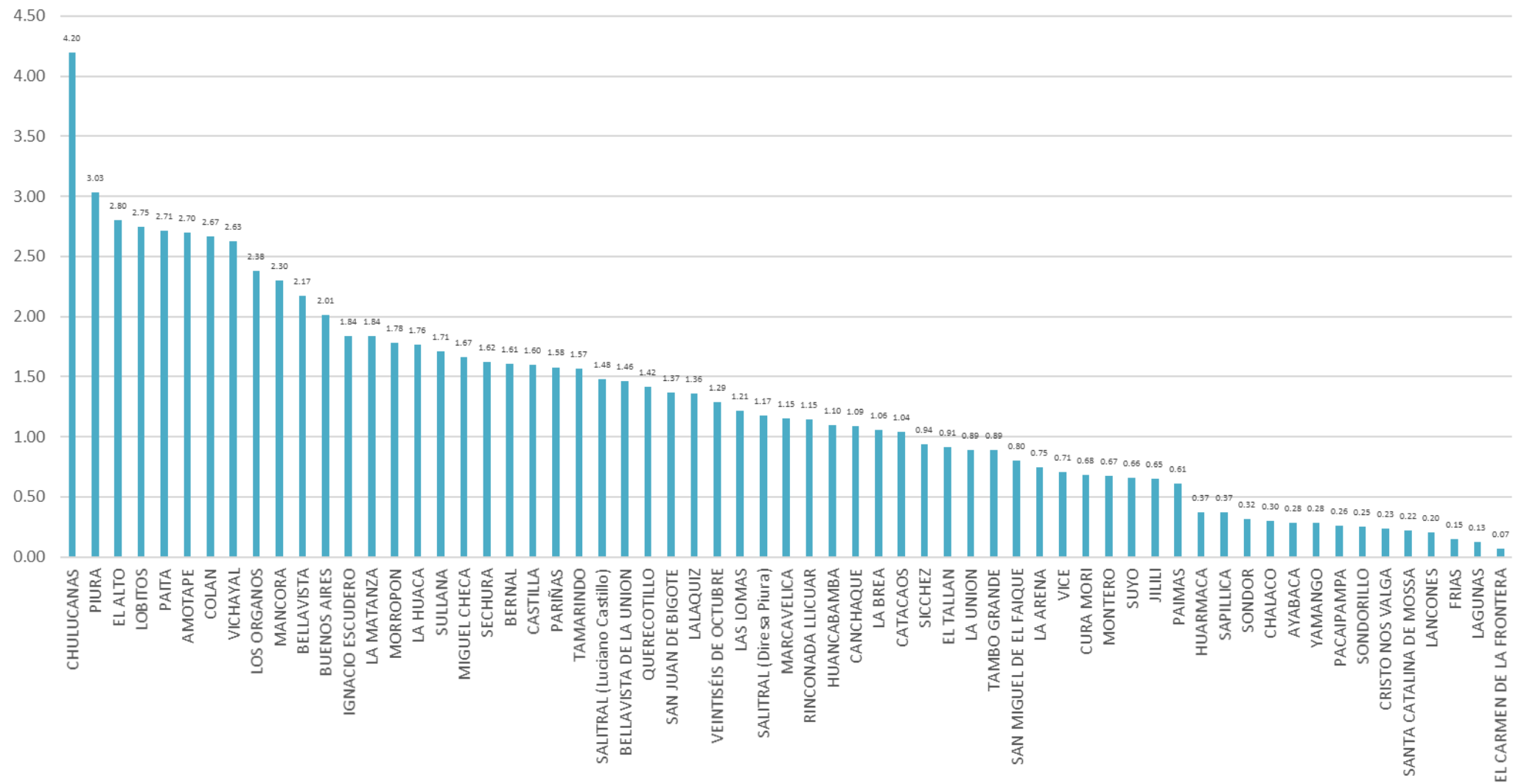

Casos Confirmados COVID-19 según distritos - Piura 2020-2021

Distrito Residencia	Sintomáticos	Asintomáticos	Casos Confirmados	%
PIURA	6424	4357	10781	13.02
SULLANA	5725	2704	8429	10.18
CASTILLA	4909	3338	8247	9.96
PARIÑAS	3143	4546	7689	9.28
PAITA	4112	2873	6985	8.43
VEINTISÉIS DE OCTUBRE	3410	2452	5862	7.08
CHULUCANAS	2693	1483	4176	5.04
CATACAOS	1682	1705	3387	4.09
TAMBO GRANDE	1519	526	2045	2.47
BELLAVISTA	1314	678	1992	2.40
SECHURA	774	1007	1781	2.15
LA UNION	662	642	1304	1.57
MARCAVELICA	782	286	1068	1.29
COLAN	803	171	974	1.18
HUANCABAMBA	382	592	974	1.18
IGNACIO ESCUDERO	802	170	972	1.17
AYABACA	509	443	952	1.15
QUERECOTILLO	700	233	933	1.13
LA ARENA	548	338	886	1.07
MORROPON	342	330	672	0.81
LOS ORGANOS	506	155	661	0.80
LA BREA	341	290	631	0.76
EL ALTO	362	257	619	0.75
MANCORA	475	141	616	0.74
LAS LOMAS	361	201	562	0.68
LA HUACA	466	88	554	0.67
MIGUEL CHECA	388	119	507	0.61
HUARMACA	146	347	493	0.60
VICE	175	284	459	0.55
BERNAL	198	203	401	0.48
BELLAVISTA DE LA UNION	196	181	377	0.46
SALITRAL (Luciano Castillo)	259	110	369	0.45
CURA MORI	183	172	355	0.43

Distrito Residencia	Sintomáticos	Asintomáticos	Casos Confirmados	%
VICHAYAL	193	154	347	0.42
SUYO	226	102	328	0.40
PACAIPAMPA	151	145	296	0.36
SAN JUAN DE BIGOTE	160	135	295	0.36
CANCHAQUE	182	112	294	0.35
PAIMAS	223	58	281	0.34
LA MATANZA	142	122	264	0.32
BUENOS AIRES	103	121	224	0.27
SAN MIGUEL DE EL FAIQUE	83	132	215	0.26
SALITRAL (Diresa Piura)	98	109	207	0.25
SAPILLICA	124	73	197	0.24
FRIAS	81	113	194	0.23
LANCONES	131	62	193	0.23
LALAQUIZ	100	75	175	0.21
MONTERO	91	77	168	0.20
CHALACO	44	120	164	0.20
EL TALLAN	146	18	164	0.20
TAMARINDO	131	32	163	0.20
AMOTAPE	156	5	161	0.19
YAMANGO	60	90	150	0.18
LOBITOS	74	54	128	0.15
EL CARMEN DE LA FRONTERA	44	74	118	0.14
SONDORILLO	34	72	106	0.13
SONDOR	63	37	100	0.12
CRISTO NOS VALGA	39	59	98	0.12
ARENAL	47	50	97	0.12
SANTA CATALINA DE MOSSA	20	76	96	0.12
RINCONADA LLICUAR	44	27	71	0.09
JILILI	24	33	57	0.07
SANTO DOMINGO	19	36	55	0.07
LAGUNAS	25	16	41	0.05
SICCHEZ	16	13	29	0.04
Otros Departamentos	265	380	645	0.78
Total general	48630	34204	82834	100.00

Casos Confirmados Covid-19 Según Semana Epidemiológicas Piura 2020-2021

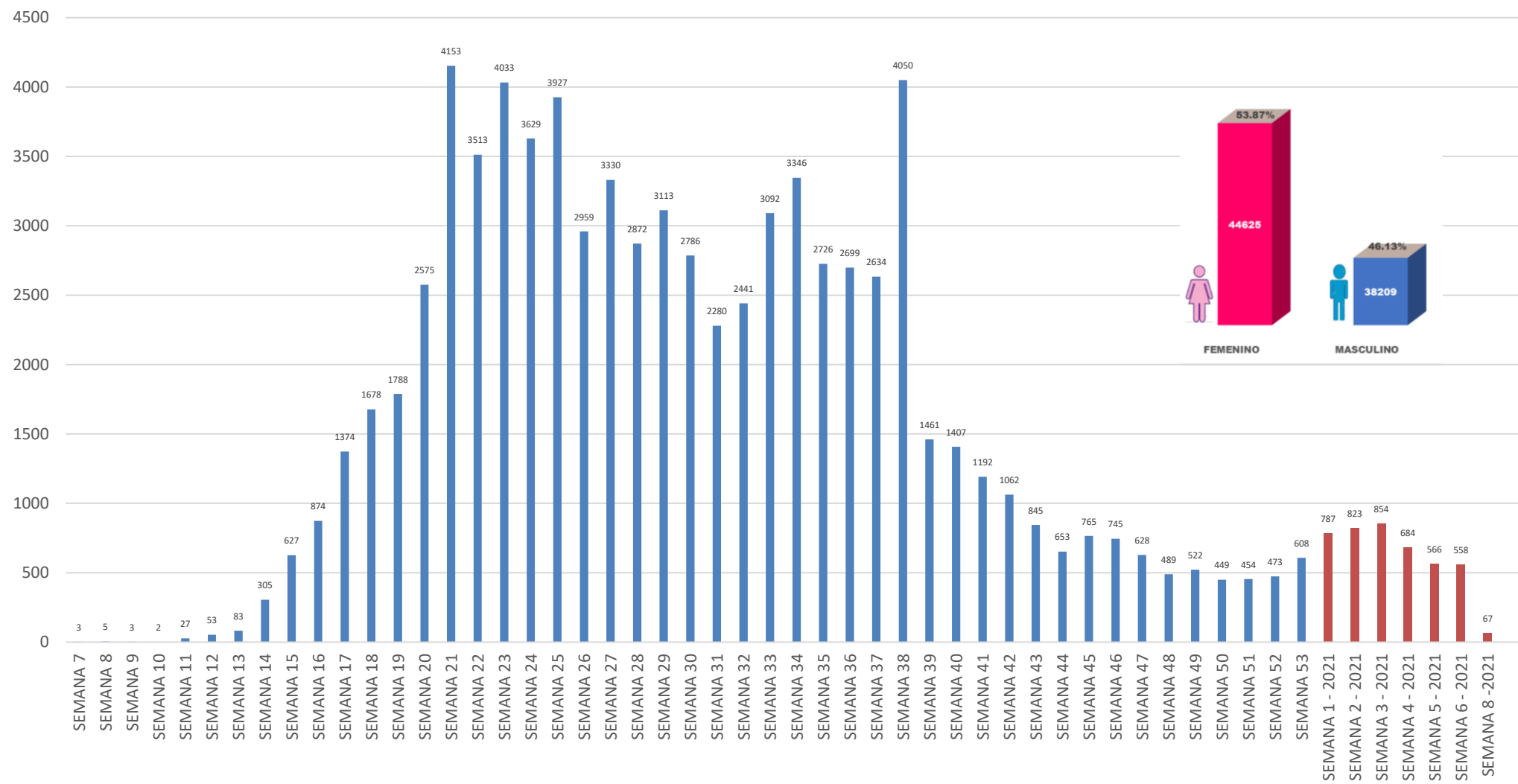

Fuente: DIRESA PIURA/OEPI. (*) SE 07- 2021 (al 14/02/2021)

Defunciones Confirmados COVID-19 según distritos - Piura 2020-2021

Distrito Residencia	Defunciones	Letalidad	Distrito Residencia	Defunciones	Letalidad
LA MATANZA	26	9.85	HUARMACA	17	3.45
CHULUCANAS	357	8.55	CANCHAQUE	10	3.40
BUENOS AIRES	18	8.04	SAN JUAN DE BIGOTE	10	3.39
SICCHEZ	2	6.90	BERNAL	13	3.24
LAS LOMAS	36	6.41	MIGUEL CHECA	16	3.16
TAMBO GRANDE	117	5.72	CASTILLA	255	3.09
RINCONADA LLICUAR	4	5.63	LA UNION	40	3.07
MANCORA	33	5.36	EL TALLAN	5	3.05
SALITRAL (Diresa Piura)	11	5.31	SONDOR	3	3.00
TAMARINDO	8	4.91	SALITRAL (Luciano Castillo)	11	2.98
PIURA	513	4.76	MONTERO	5	2.98
BELLAVISTA	92	4.62	SONDORILLO	3	2.83
AMOTAPE	7	4.35	SUYO	9	2.74
SECHURA	77	4.32	SAPILICA	5	2.54
QUERECOTILLO	40	4.29	PAIMAS	7	2.49
IGNACIO ESCUDERO	41	4.22	CATACAOS	84	2.48
MORROPON	28	4.17	LAGUNAS	1	2.44
LA HUACA	23	4.15	VICE	11	2.40
VICHAYAL	14	4.03	PACAIPAMPA	7	2.36
LALQUIZ	7	4.00	LA BREA	14	2.22
PAITA	279	3.99	FRIAS	4	2.06
SULLANA	336	3.99	PARIÑAS	158	2.05
CURA MORI	14	3.94	YAMANGO	3	2.00
LOBITOS	5	3.91	BELLAVISTA DE LA UNION	7	1.86
COLAN	37	3.80	CHALACO	3	1.83
HUANCABAMBA	37	3.80	LANCONES	3	1.55
LOS ORGANOS	25	3.78	AYABACA	12	1.26
SAN MIGUEL DE EL FAIQUE	8	3.72	SANTA CATALINA DE MOSSA	1	1.04
VEINTISÉIS DE OCTUBRE	215	3.67	CRISTO NOS VALGA	1	1.02
EL ALTO	22	3.55	EL CARMEN DE LA FRONTERA	1	0.85
JILILI	2	3.51	Otros Departamentos	26	4.06
LA ARENA	31	3.50			
MARCAVELICA	37	3.46			
			Departamento Piura	3247	3.91

x100 habitantes

Defunciones Covid-19 Según Semana Epidemiológicas Piura 2020-2021

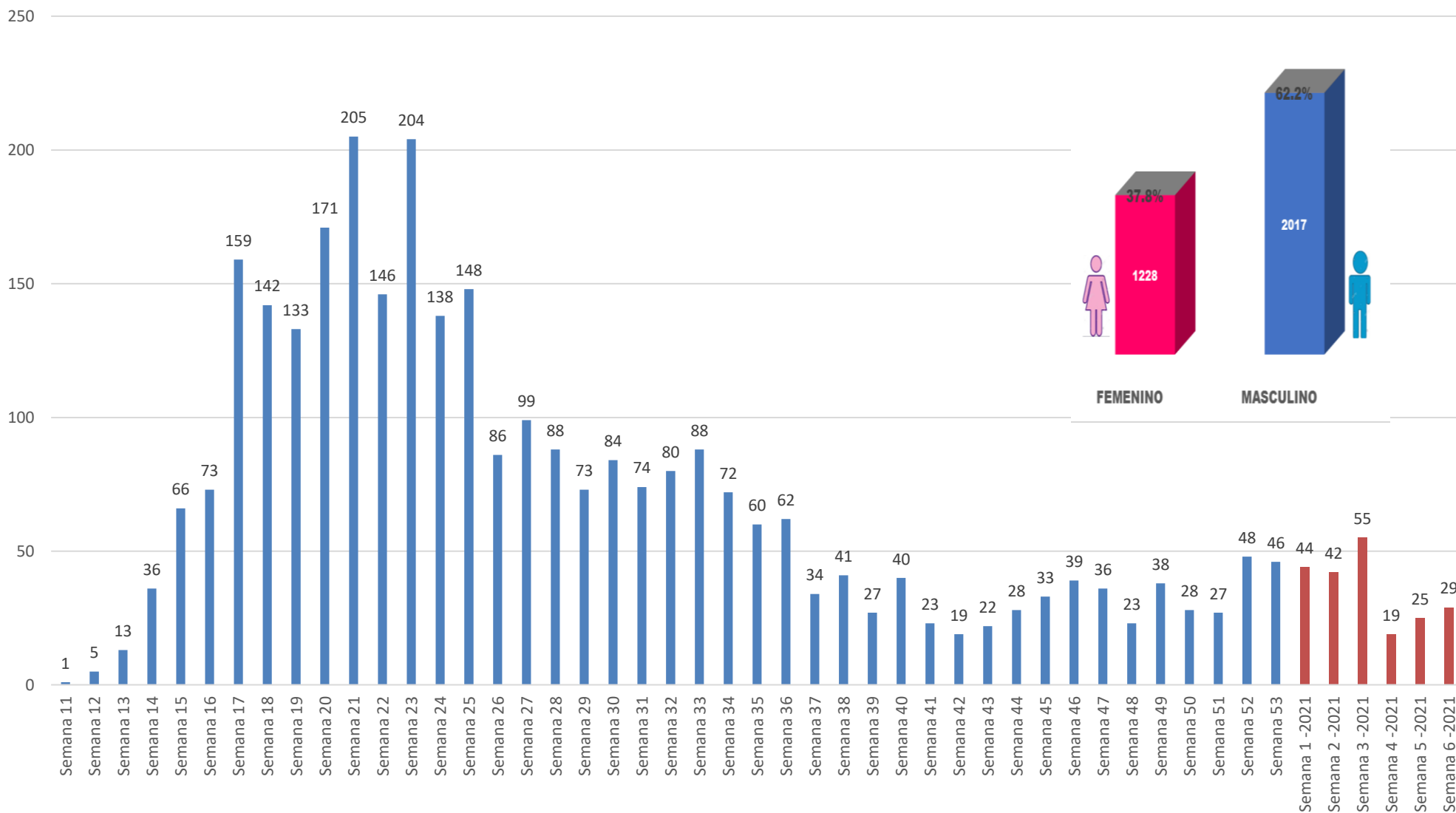

Defunciones Confirmados COVID-19 según grupo de edad Piura 2020-2021

Según Grupo de Edad	Defunciones	%	Letalidad
Niño(0-11años)	29	0.009	0.83
Joven(18-29años)	35	0.011	0.20
Adulto Mayor(60 años a mas)	2312	0.712	15.62
Adulto Joven(30-59años)	864	0.266	1.97
Adolescente(12-17años)	7	0.002	0.25
Total general	3247	1.000	3.91
FEMENINO	1228		
MASCULINO	2019		

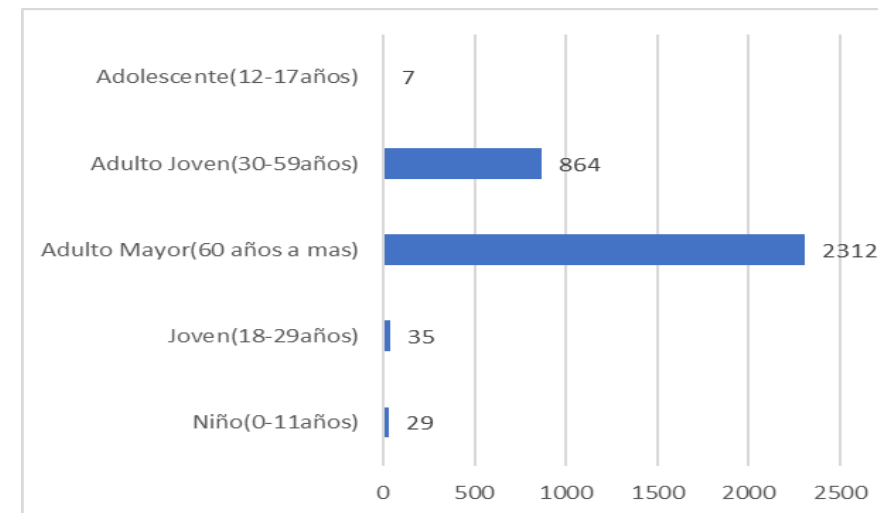

HOSPITALIZADOS COVID-19, PIURA- 2021

ESTABLECIMIENTO DE SALUD	FECHA	INGRESOS		HOSPITALIZADOS		UCI		ALTAS	
		TOTALES	DEL DIA	TOTALES	DEL DIA	TOTALES	DEL DIA	TOTALES	DEL DIA
HOSPITAL III JOSE CAYETANO HEREDIA	14/02/2021	70	0	75	0	64	0	0	0
HOSPITAL SANTA ROSA	14/02/2021	121	3	92	2	17	0	0	5
HOSP. APOYO II SULLANA	14/02/2021	20	0	66	0	8	0	0	0
HOSPITAL LAS MERCEDES PAITA	14/02/2021	59	5	64	1	0	0	0	0
HOSPITAL I MIGUEL CRUZADO VERA - ESSALUD	14/02/2021	2	0	4	0	0	0	0	0
HOSPITAL ESSALUD TALARA	14/02/2021	2	0	2	0	1	0	0	0
HOSPITAL CHULUCANAS	14/02/2021	42	1	59	0	0	0	0	0
SANIDAD POLICIA NACIONAL PERU	14/02/2021	1	0	1	0	0	0	0	0
		440	9	455	3	90	0	4525	5

Los Datos del Hospital III Jose Cayetano Heredia incluye los ART de la Videnita

Disponibilidad de Camas UCI – Covid-19

N°	Oferta Disponible Diferenciada para COVID-19					
	IPRESS	UCI * ▲	VENTIL. ▽	UCIN * ▽	Hosp. * ▽	Triaje Emerg.
1	HOSPITAL PRIVADO DEL PERU	0	0	0	0	Si
2	HOSPITAL II JORGE REATEGUI DELGADO	0	0	0	34	Si
3	HOSPITAL DE LA AMISTAD PERU - COREA SANTA ROSA II-2	0	0	0	60	Si
4	HOSPITAL DE APOYO II - 1 NUESTRA SEÑORA DE LAS MERCEDES - PAITA	0	0	0	62	Si
5	GRUPO CARITA FELIZ S.A.	0	0	0	0	Si
6	E.S II-1 HOSPITAL CHULUCANAS	0	0	0	27	Si
7	AUNA CLINICA MIRAFLORES	0	0	0	0	Si
8	HOSPITAL DE APOYO II - 2, SULLANA	2	0	0	129	Si
9	SANNA - CLINICA BELEN	4	3	0	7	Si
10	HOSPITAL II TALARA	7	9	0	26	Si