

## Dirección Regional de Salud Piura Oficina de Epidemiología

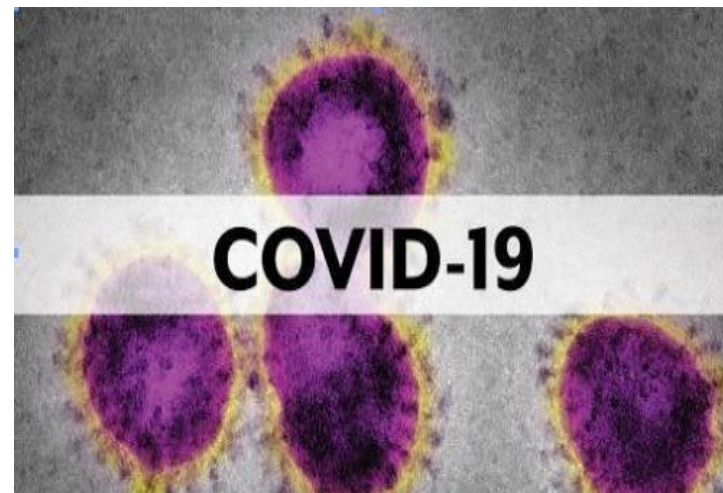

# Sala de Situación Covid-19 en Piura

Semana Epidemiológica N.º 07 -2021  
( Al 15 de Febrero)

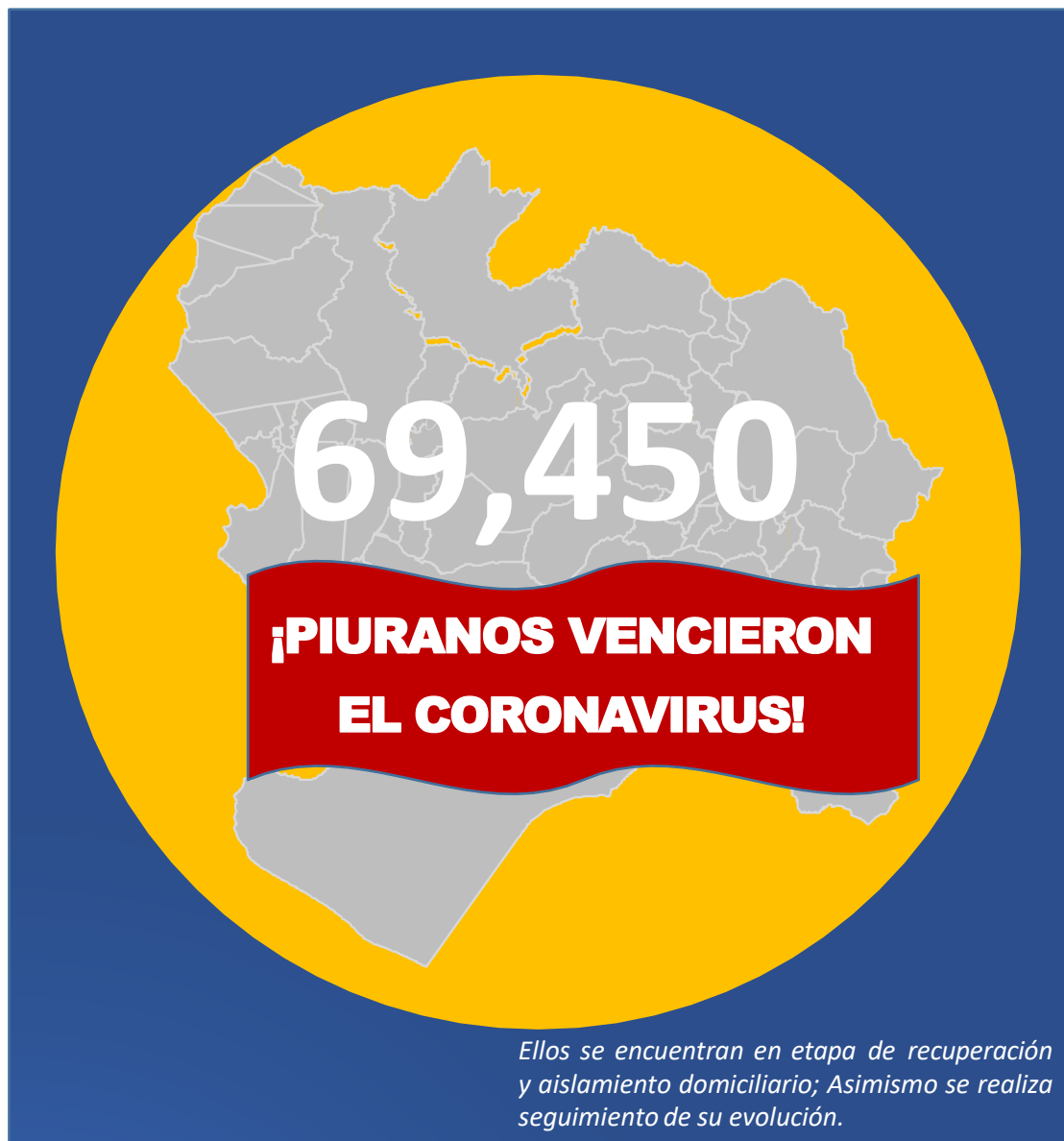

**ALTAS  
HOSPITALARIAS  
8,067**

**RECUPERADOS:  
EXTRAHOSPITALARIOS  
61,383**

## Tasa de Incidencia Acumulada de Casos Confirmados de COVID-19 según distritos Piura 2020-2021

Distrito Residencia	T.I.A	Distrito Residencia	T.I.A
ARENAL	85.31	VICE	29.59
EL ALTO	78.60	LA UNION	29.16
BELLAVISTA DE LA UNION	79.17	HUANCABAMBA	28.89
PARIÑAS	76.96	BUENOS AIRES	25.14
LOBITOS	70.37	PAIMAS	24.84
COLAN	70.03	SUYO	24.09
PAITA	67.91	CRISTO NOS VALGA	22.92
VICHAYAL	65.19	MONTERO	22.55
PIURA	64.04	AYABACA	22.45
LOS ORGANOS	62.93	SALITRAL (Diresa Piura)	22.08
AMOTAPE	62.09	SAN MIGUEL DE EL FAIQUE	21.58
MIGUEL CHECA	52.78	LA ARENA	21.36
CASTILLA	51.93	SANTA CATALINA DE MOSSA	20.97
BERNAL	49.60	RINCONADA LLICUAR	20.38
SALITRAL (Luciano Castillo)	50.09	LAS LOMAS	18.94
CHULUCANAS	49.40	LA MATANZA	18.72
LA BREA	47.52	JILILI	18.53
BELLAVISTA	47.05	CURA MORI	17.30
IGNACIO ESCUDERO	43.73	CHALACO	16.45
MANCORA	42.82	TAMBO GRANDE	15.50
SULLANA	42.90	SAPILICA	14.69
MORROPON	42.70	YAMANGO	14.10
LA HUACA	42.91	SICCHEZ	13.56
CATACAOS	42.02	LANCONES	13.08
SAN JUAN DE BIGOTE	40.38	PACAIPAMPA	10.64
SECHURA	37.65	HUARMACA	10.85
VEINTISÉIS DE OCTUBRE	35.09	SONDOR	10.59
LALAQUIZ	34.17	SONDORILLO	8.94
MARCAVELICA	33.21	EL CARMEN DE LA FRONTERA	7.70
QUERECOTILLO	33.20	FRIAS	7.26
CANCHAQUE	32.07	SANTO DOMINGO	6.78
TAMARINDO	31.90	LAGUNAS	5.15
EL TALLAN	29.99	<b>Departamento Piura</b>	<b>40.50</b>

**x1000 habitantes**

## Tasa de Incidencia Acumulada de Casos Confirmados de COVID-19 según distritos Piura 2020-2021

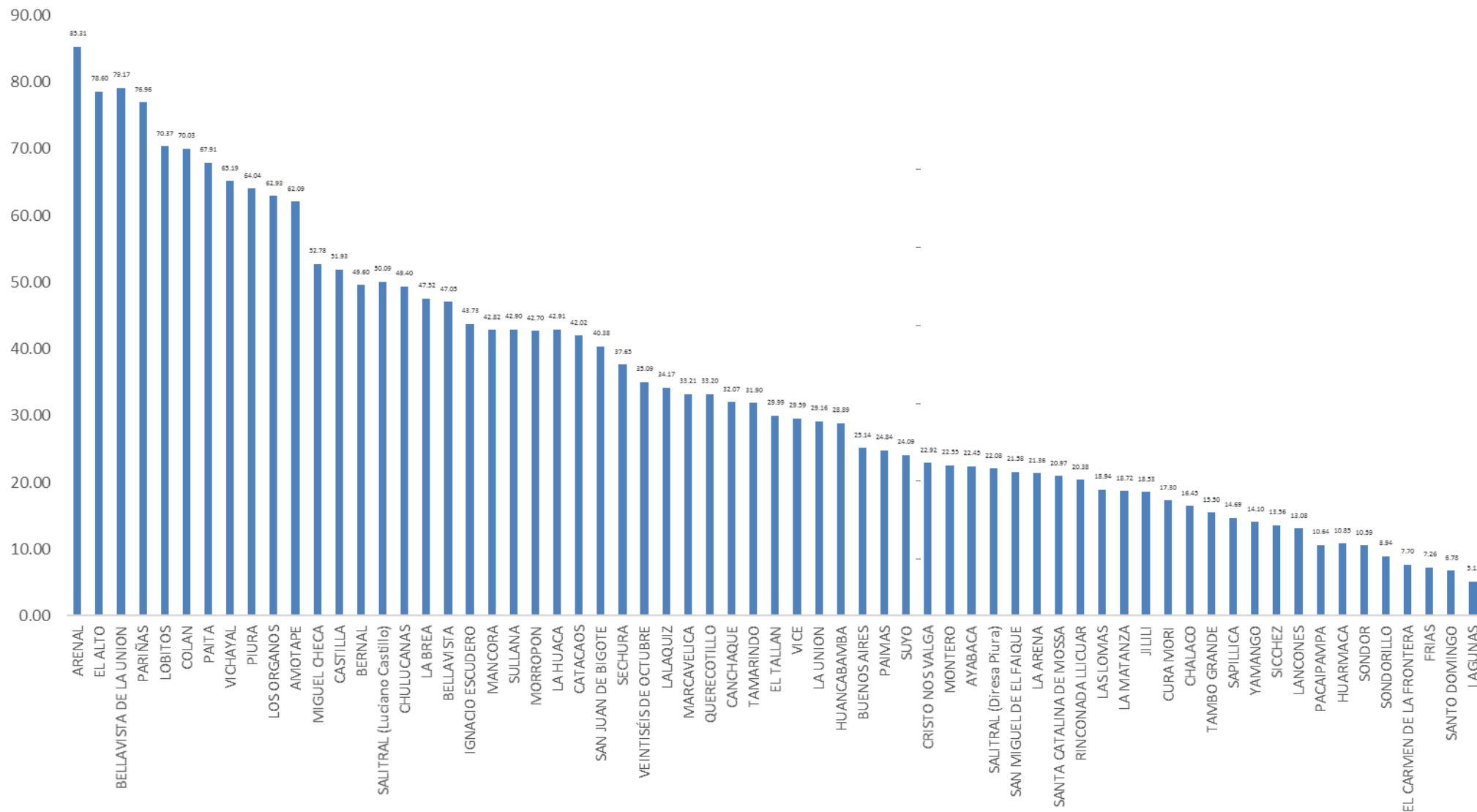

## Tasa de Incidencia Acumulada de casos confirmados de COVID-19 según provincias Piura – 2020-2021

PROVINCIA	T.I.A
TALARA	70.02
PAITA	64.51
SULLANA	40.97
PIURA	39.59
SECHURA	38.21
MORROPON	36.39
HUANCABAMBA	17.68
AYABACA	16.34
<b>Departamento Piura</b>	<b>40.50</b>

**x1000 habitantes**

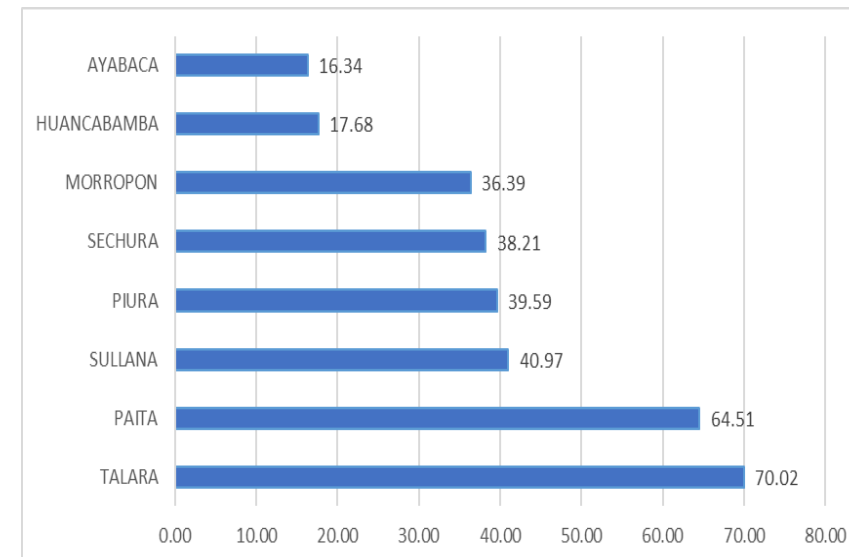

## Letalidad de Casos Confirmados de COVID-19 según Provincias Piura 2020-2021

Provincia	Letalidad
MORROPON	7.23
PAITA	3.96
SULLANA	3.97
PIURA	3.87
SECHURA	3.57
HUANCABAMBA	3.47
TALARA	2.49
AYABACA	2.12
Otros Departamentos	4.03
<b>Total general</b>	<b>3.91</b>

x100 habitantes

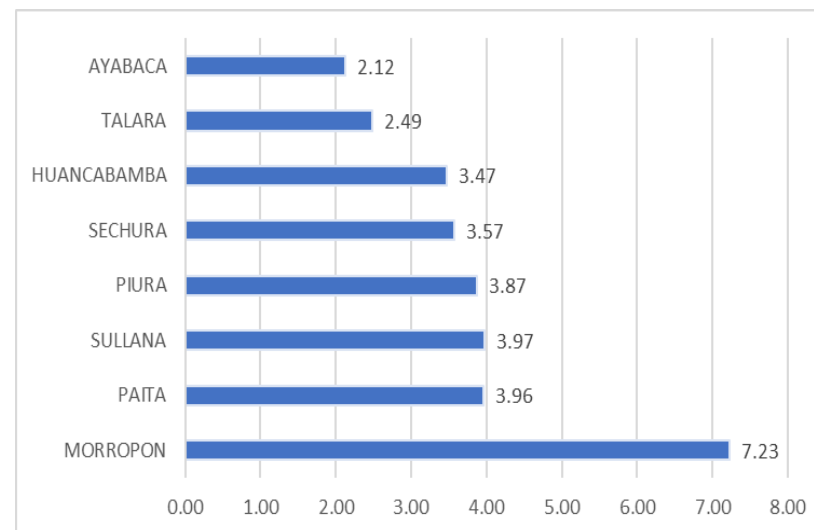

## Porcentaje de Positividad procesadas por COVID-19 según distritos Piura 2020-2021

Distrito Residencia	Pruebas Positivas	Pruebas Negativas	Total de Pruebas	%
PARIÑAS	7702	1475	9177	83.93
PAITA	6989	2155	9144	76.43
SULLANA	8441	3211	11652	72.44
CHULUCANAS	4192	2216	6408	65.42
BELLAVISTA	1996	1186	3182	62.73
CATACAOS	3389	2087	5476	61.89
VEINTISÉIS DE OCTUBRE	5869	4962	10831	54.19
PIURA	10791	9433	20224	53.36
MARCAVELICA	1069	962	2031	52.63
IGNACIO ESCUDERO	974	902	1876	51.92
CASTILLA	8270	8104	16374	50.51
QUERECOTILLO	936	977	1913	48.93
COLAN	971	1024	1995	48.67
TAMBO GRANDE	2043	2241	4284	47.69
HUANCABAMBA	974	1074	2048	47.56
AYABACA	953	1127	2080	45.82
EL ALTO	617	753	1370	45.04
MANCORA	615	757	1372	44.83
LA ARENA	888	1175	2063	43.04
LA HUACA	560	748	1308	42.81
LOS ORGANOS	661	899	1560	42.37
HUARMACA	493	713	1206	40.88
LA UNION	1308	1900	3208	40.77
MIGUEL CHECA	507	741	1248	40.63
LAS LOMAS	562	825	1387	40.52
LA BREA	628	946	1574	39.90
SECHURA	1784	3084	4868	36.65
SALITRAL (Luciano Castillo)	373	647	1020	36.57
VICHAYAL	347	628	975	35.59
BERNAL	401	760	1161	34.54
MORROPON	672	1316	1988	33.80
PACAIPAMPA	290	607	897	32.33
PAIMAS	283	622	905	31.27

Distrito Residencia	Pruebas Positivas	Pruebas Negativas	Total de Pruebas	%
BELLAVISTA DE LA UNION	379	836	1215	31.19
SAN JUAN DE BIGOTE	295	662	957	30.83
CANCHAQUE	294	690	984	29.88
CURA MORI	356	1021	1377	25.85
LA MATANZA	265	762	1027	25.80
BUENOS AIRES	225	656	881	25.54
LANCONES	193	571	764	25.26
FRIAS	194	592	786	24.68
SAPILLICA	197	605	802	24.56
VICE	460	1475	1935	23.77
SALITRAL (Diresa Piura)	207	666	873	23.71
SAN MIGUEL DE EL FAIQUE	215	693	908	23.68
TAMARINDO	163	558	721	22.61
AMOTAPE	161	571	732	21.99
LALAQUIZ	176	657	833	21.13
CHALACO	165	616	781	21.13
YAMANGO	150	568	718	20.89
MONTERO	168	645	813	20.66
SUYO	328	1276	1604	20.45
LOBITOS	128	594	722	17.73
EL TALLAN	164	780	944	17.37
EL CARMEN DE LA FRONTERA	118	575	693	17.03
SONDORILLO	106	604	710	14.93
SONDOR	100	573	673	14.86
ARENAL	97	585	682	14.22
SANTA CATALINA DE MOSSA	96	628	724	13.26
CRISTO NOS VALGA	98	727	825	11.88
RINCONADA LLICUAR	71	616	687	10.33
JILILI	57	575	632	9.02
SANTO DOMINGO	55	590	645	8.53
LAGUNAS	41	544	585	7.01
SICCHEZ	29	557	586	4.95
<b>Otros Departamentos</b>	645	920	1565	41.21
<b>Total general</b>	<b>82944</b>	<b>83245</b>	<b>166189</b>	<b>49.91</b>

# Letalidad de Casos Confirmados de COVID-19 según distritos Piura 2020-2021

Distrito Residencia	Letalidad	Distrito Residencia	Letalidad
LA MATANZA	9.81	HUARMACA	3.45
CHULUCANAS	8.52	CANCHAQUE	3.40
BUENOS AIRES	8.00	SAN JUAN DE BIGOTE	3.39
SICCHEZ	6.90	BERNAL	3.24
LAS LOMAS	6.41	MIGUEL CHECA	3.16
TAMBO GRANDE	5.73	CASTILLA	3.08
RINCONADA LLICUAR	5.63	LA UNION	3.06
MANCORA	5.37	EL TALLAN	3.05
SALITRAL (Diresa Piura)	5.31	SONDOR	3.00
TAMARINDO	4.91	MONTERO	2.98
PIURA	4.76	SALITRAL (Luciano Castillo)	2.95
BELLAVISTA	4.61	SONDORILLO	2.83
AMOTAPE	4.35	SUYO	2.74
SECHURA	4.32	SAPILLICA	2.54
QUERECOTILLO	4.27	CATACAOS	2.48
IGNACIO ESCUDERO	4.21	PAIMAS	2.47
MORROPON	4.17	LAGUNAS	2.44
LA HUACA	4.11	PACAIPAMPA	2.41
VICHAYAL	4.03	VICE	2.39
SULLANA	3.99	LA BREA	2.23
PAITA	3.99	FRIAS	2.06
LALAQUIZ	3.98	PARIÑAS	2.05
CURA MORI	3.93	YAMANGO	2.00
LOBITOS	3.91	BELLAVISTA DE LA UNION	1.85
COLAN	3.81	CHALACO	1.82
HUANCABAMBA	3.80	LANCONES	1.55
LOS ORGANOS	3.78	AYABACA	1.26
SAN MIGUEL DE EL FAIQUE	3.72	SANTA CATALINA DE MOSSA	1.04
VEINTISÉIS DE OCTUBRE	3.68	CRISTO NOS VALGA	1.02
EL ALTO	3.57	EL CARMEN DE LA FRONTERA	0.85
JILILI	3.51	Otros Departamentos	4.06
LA ARENA	3.49	<b>Departamento Piura</b>	<b>3.91</b>
MARCAVELICA	3.46		

**x100 habitantes**



## Tasa de Mortalidad de COVID-19 según distritos Piura 2020-2021

Distrito Residencia	Mortalidad
CHULUCANAS	4.20
PIURA	3.03
EL ALTO	2.80
LOBITOS	2.75
PAITA	2.71
AMOTAPE	2.70
COLAN	2.67
VICHAYAL	2.63
LOS ORGANOS	2.38
MANCORA	2.30
BELLAVISTA	2.17
BUENOS AIRES	2.01
IGNACIO ESCUDERO	1.84
LA MATANZA	1.84
MORROPON	1.78
LA HUACA	1.76
SULLANA	1.71
MIGUEL CHECA	1.67
SECHURA	1.62
BERNAL	1.61
CASTILLA	1.60
PARIÑAS	1.58
TAMARINDO	1.57
SALITRAL (Luciano Castillo)	1.48
BELLAVISTA DE LA UNION	1.46
QUERECOTILLO	1.42
SAN JUAN DE BIGOTE	1.37
LALAQUIZ	1.36
VEINTISÉIS DE OCTUBRE	1.29
LAS LOMAS	1.21
SALITRAL (Diresa Piura)	1.17
MARCAVELICA	1.15
RINCONADA LLICUAR	1.15

Distrito Residencia	Mortalidad
HUANCABAMBA	1.10
CANCHAQUE	1.09
LA BREA	1.06
CATACAOS	1.04
SICCHEZ	0.94
EL TALLAN	0.91
LA UNION	0.89
TAMBO GRANDE	0.89
SAN MIGUEL DE EL FAIQUE	0.80
LA ARENA	0.75
VICE	0.71
CURA MORI	0.68
MONTERO	0.67
SUYO	0.66
JILILI	0.65
PAIMAS	0.61
HUARMACA	0.37
SAPILICA	0.37
SONDOR	0.32
CHALACO	0.30
AYABACA	0.28
YAMANGO	0.28
PACAIPAMPA	0.26
SONDORILLO	0.25
CRISTO NOS VALGA	0.23
SANTA CATALINA DE MOSSA	0.22
LANCONES	0.20
FRIAS	0.15
LAGUNAS	0.13
EL CARMEN DE LA FRONTERA	0.07
<b>Departamento Piura</b>	<b>1.59</b>

**x1000 habitantes**

# Tasa de Mortalidad de Casos Confirmados de COVID-19 según distritos Piura 2020-2021

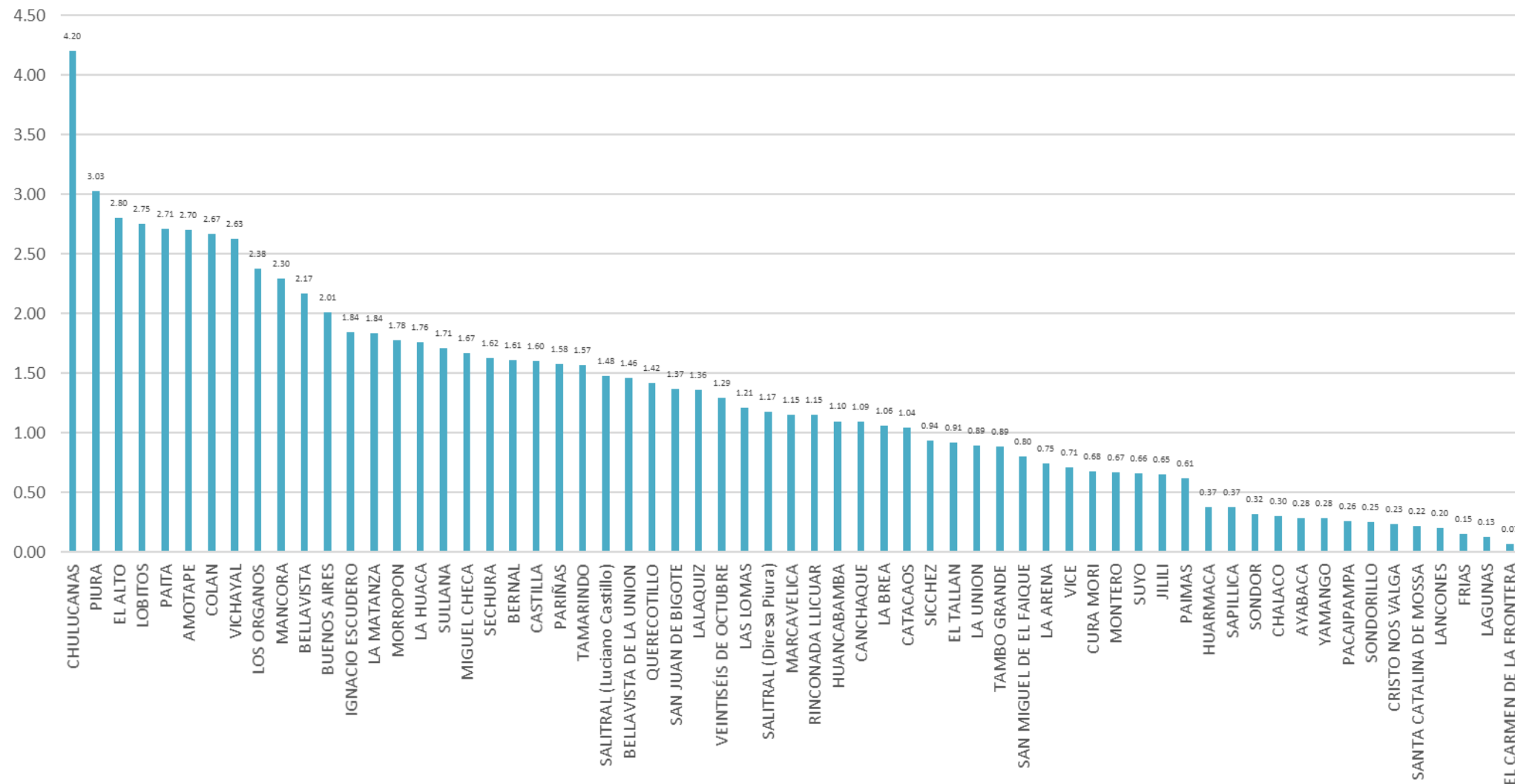

## Casos Confirmados COVID-19 según distritos - Piura 2020-2021

Distrito Residencia	Sintomaticos	Asintomaticos	Casos Confirmados	%
PIURA	6434	4357	10791	13.01
SULLANA	5737	2704	8441	10.18
CASTILLA	4932	3338	8270	9.97
PARIÑAS	3156	4546	7702	9.29
PAITA	4116	2873	6989	8.43
VEINTISÉIS DE OCTUBRE	3417	2452	5869	7.08
CHULUCANAS	2709	1483	4192	5.05
CATACAOS	1684	1705	3389	4.09
TAMBO GRANDE	1517	526	2043	2.46
BELLAVISTA	1318	678	1996	2.41
SECHURA	777	1007	1784	2.15
LA UNION	666	642	1308	1.58
MARCAVELICA	783	286	1069	1.29
HUANCABAMBA	382	592	974	1.17
IGNACIO ESCUDERO	804	170	974	1.17
COLAN	800	171	971	1.17
AYABACA	510	443	953	1.15
QUERECOTILLO	703	233	936	1.13
LA ARENA	550	338	888	1.07
MORROPON	342	330	672	0.81
LOS ORGANOS	506	155	661	0.80
LA BREA	338	290	628	0.76
EL ALTO	360	257	617	0.74
MANCORA	474	141	615	0.74
LAS LOMAS	361	201	562	0.68
LA HUACA	472	88	560	0.68
MIGUEL CHECA	388	119	507	0.61
HUARMACA	146	347	493	0.59
VICE	176	284	460	0.55
BERNAL	198	203	401	0.48
BELLAVISTA DE LA UNION	198	181	379	0.46
SALITRAL (Luciano Castillo)	263	110	373	0.45
CURA MORI	184	172	356	0.43

Distrito Residencia	Sintomaticos	Asintomaticos	Casos Confirmados	%
VICHAYAL	193	154	347	0.42
SUYO	226	102	328	0.40
SAN JUAN DE BIGOTE	160	135	295	0.36
CANCHAQUE	182	112	294	0.35
PACAIPAMPA	145	145	290	0.35
PAIMAS	225	58	283	0.34
LA MATANZA	143	122	265	0.32
BUENOS AIRES	104	121	225	0.27
SAN MIGUEL DE EL FAIQUE	83	132	215	0.26
SALITRAL (Diresa Piura)	98	109	207	0.25
SAPILLICA	124	73	197	0.24
FRIAS	81	113	194	0.23
LANCONES	131	62	193	0.23
LALQUIZ	101	75	176	0.21
MONTERO	91	77	168	0.20
CHALACO	45	120	165	0.20
EL TALLAN	146	18	164	0.20
TAMARINDO	131	32	163	0.20
AMOTAPE	156	5	161	0.19
YAMANGO	60	90	150	0.18
LOBITOS	74	54	128	0.15
EL CARMEN DE LA FRONTERA	44	74	118	0.14
SONDORILLO	34	72	106	0.13
SONDOR	63	37	100	0.12
CRISTO NOS VALGA	39	59	98	0.12
ARENAL	47	50	97	0.12
SANTA CATALINA DE MOSSA	20	76	96	0.12
RINCONADA LLICUAR	44	27	71	0.09
JILILI	24	33	57	0.07
SANTO DOMINGO	19	36	55	0.07
LAGUNAS	25	16	41	0.05
SICCHEZ	16	13	29	0.03
Otros Departamentos	265	380	645	0.78
<b>Total general</b>	<b>48740</b>	<b>34204</b>	<b>82944</b>	<b>100.00</b>

# Casos Confirmados Covid-19 Según Semana Epidemiológicas Piura 2020-2021

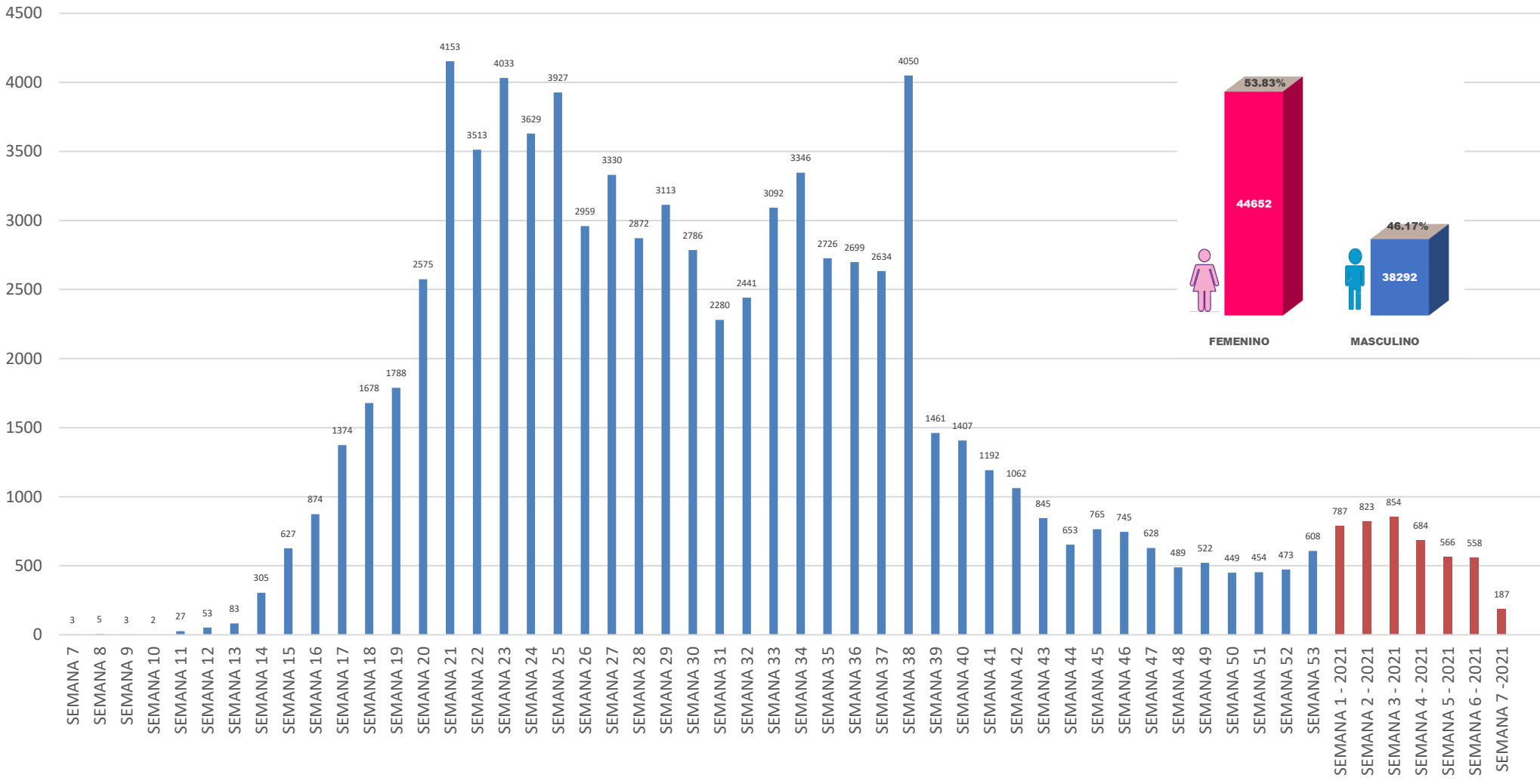

Fuente: DIRESA PIURA/OEPI. (\*) SE 07- 2021 (al 15/02/2021)

## Defunciones Confirmados COVID-19 según distritos - Piura 2020-2021

Distrito Residencia	Defunciones	Letalidad
LA MATANZA	26	9.81
CHULUCANAS	357	8.52
BUENOS AIRES	18	8.00
SICCHEZ	2	6.90
LAS LOMAS	36	6.41
TAMBO GRANDE	117	5.73
RINCONADA LLICUAR	4	5.63
MANCORA	33	5.37
SALITRAL (Diresa Piura)	11	5.31
TAMARINDO	8	4.91
PIURA	514	4.76
BELLAVISTA	92	4.61
AMOTAPE	7	4.35
SECHURA	77	4.32
QUERECOTILLO	40	4.27
IGNACIO ESCUDERO	41	4.21
MORROPON	28	4.17
LA HUACA	23	4.11
VICHAYAL	14	4.03
SULLANA	337	3.99
PAITA	279	3.99
LALAKUIZ	7	3.98
CURA MORI	14	3.93
LOBITOS	5	3.91
COLAN	37	3.81
HUANCABAMBA	37	3.80
LOS ORGANOS	25	3.78
SAN MIGUEL DE EL FAIQUE	8	3.72
VEINTISÉIS DE OCTUBRE	216	3.68
EL ALTO	22	3.57
JILILI	2	3.51
LA ARENA	31	3.49
MARCAVELICA	37	3.46

Distrito Residencia	Defunciones	Letalidad
HUARMACA	17	3.45
CANCHAQUE	10	3.40
SAN JUAN DE BIGOTE	10	3.39
BERNAL	13	3.24
MIGUEL CHECA	16	3.16
CASTILLA	255	3.08
LA UNION	40	3.06
EL TALLAN	5	3.05
SONDOR	3	3.00
MONTERO	5	2.98
SALITRAL (Luciano Castillo)	11	2.95
SONDORILLO	3	2.83
SUYO	9	2.74
SAPILICA	5	2.54
CATACAOS	84	2.48
PAIMAS	7	2.47
LAGUNAS	1	2.44
PACAIPAMPA	7	2.41
VICE	11	2.39
LA BREA	14	2.23
FRIAS	4	2.06
PARIÑAS	158	2.05
YAMANGO	3	2.00
BELLAVISTA DE LA UNION	7	1.85
CHALACO	3	1.82
LANCONES	3	1.55
AYABACA	12	1.26
SANTA CATALINA DE MOSSA	1	1.04
CRISTO NOS VALGA	1	1.02
EL CARMEN DE LA FRONTERA	1	0.85
<b>Departamento Piura</b>	<b>3250</b>	<b>3.91</b>

x100 habitantes

## Defunciones Covid-19 Según Semana Epidemiológicas Piura 2020-2021

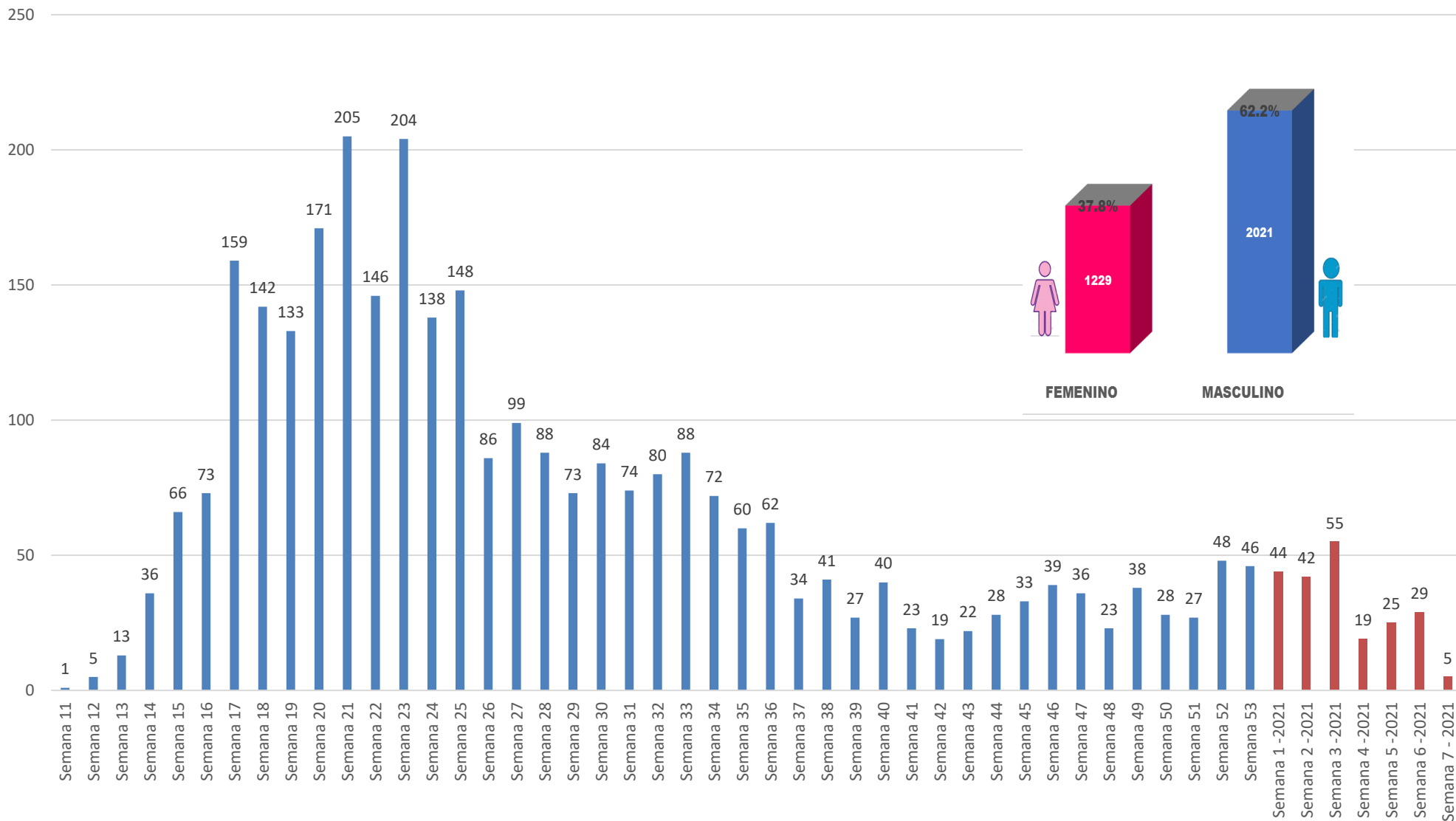

## Defunciones Confirmados COVID-19 según grupo de edad Piura 2020-2021

Según Grupo de Edad	Defunciones	%	Letalidad
Niño(0-11años)	29	0.009	0.83
Joven(18-29años)	35	0.011	0.20
Adulto Mayor(60 años a mas)	2315	0.712	15.61
Adulto Joven(30-59años)	864	0.266	1.97
Adolescente(12-17años)	7	0.002	0.25
<b>Total general</b>	<b>3250</b>	<b>1.000</b>	<b>3.91</b>
FEMENINO	1229		
MASCULINO	2021		

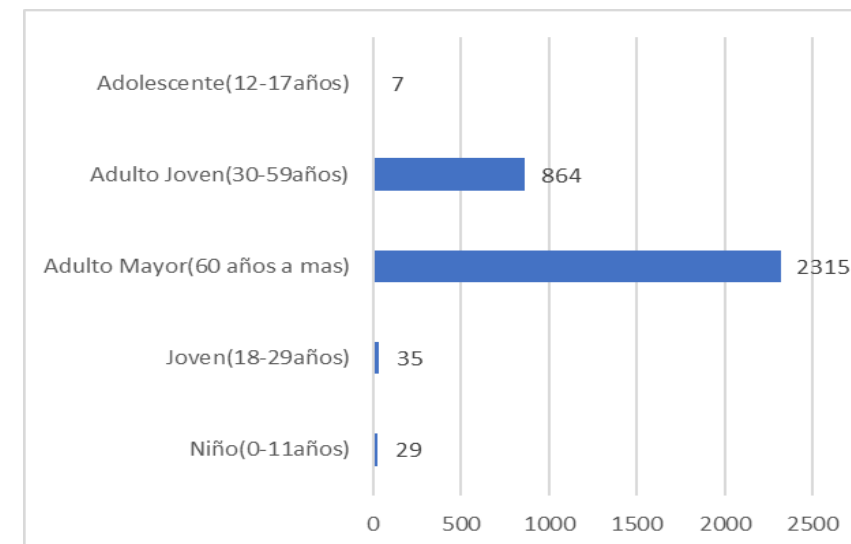

SEGÚN GRUPO ETAREO	AÑO 2021						
	% SE 01	% SE 02	% SE 03	% SE 04	% SE 05	% SE 06	% SE 07
Niño (0-11 años)	0.00	0.00	8.89	0.00	0.00	0.00	0.00
Adolescentes (12-17 años)	0.00	0.00	0.00	0.00	0.00	0.00	0.00
Joven (18-29 años)	0.00	0.00	17.78	0.00	0.00	0.00	0.00
Adulto Joven (30-59 años)	50.00	15.38	30.00	7.06	17.07	18.00	20.00
Adulto Mayor (60+ años)	50.00	84.62	43.33	92.94	82.93	82.00	80.00
<b>Total</b>	<b>100.00%</b>	<b>100.00%</b>	<b>100.00%</b>	<b>100.00%</b>	<b>100.00%</b>	<b>100.00%</b>	<b>100.00%</b>

# HOSPITALIZADOS COVID-19, PIURA- 2021

ESTABLECIMIENTO DE SALUD	FECHA	INGRESOS		HOSPITALIZADOS		UCI		ALTAS	
		TOTALES	DEL DIA	TOTALES DEL DIA	TOTALES DEL DIA	TOTALES DEL DIA	TOTALES DEL DIA		
HOSPITAL III JOSE CAYETANO HEREDIA	15/02/2021	70	0	75	0	64	0	0	0
HOSPITAL SANTA ROSA	15/02/2021	121	9	92	6	17	0	0	4
HOSP. APOYO II SULLANA	15/02/2021	20	0	66	0	8	0	0	0
HOSPITAL LAS MERCEDES PAITA	15/02/2021	59	5	64	2	0	0	0	1
HOSPITAL I MIGUEL CRUZADO VERA - ESSALUD	15/02/2021	2	0	4	0	0	0	0	0
HOSPITAL ESSALUD TALARA	15/02/2021	2	0	2	0	1	0	0	0
HOSPITAL CHULUCANAS	15/02/2021	42	0	59	0	0	0	0	0
SANIDAD POLICIA NACIONAL PERU	15/02/2021	1	0	1	0	0	0	0	0
		<b>454</b>	<b>14</b>	<b>463</b>	<b>8</b>	<b>90</b>	<b>0</b>	<b>4530</b>	<b>5</b>

Los Datos del Hospital III Jose Cayetano Heredia incluye los AHT de la Yidenita



## Disponibilidad de Camas UCI – Covid-19

N°	Oferta Disponible Diferenciada para COVID-19					
	IPRESS	UCI * ▲	VENTIL. ◊	UCIN * ◊	Hosp. * ◊	Triaje Emerg.
1	HOSPITAL DE APOYO II - 1 NUESTRA SEÑORA DE LAS MERCEDES - PAITA	0	0	0	62	Si
2	HOSPITAL DE LA AMISTAD PERU - COREA SANTA ROSA II-2	0	0	0	60	Si
3	HOSPITAL II JORGE REATEGUI DELGADO	0	0	0	33	Si
4	E.S II-1 HOSPITAL CHULUCANAS	0	0	0	27	Si
5	HOSPITAL PRIVADO DEL PERU	0	0	0	0	Si
6	GRUPO CARITA FELIZ S.A.	0	0	0	0	Si
7	AUNA CLINICA MIRAFLORES	0	0	0	0	Si
8	HOSPITAL DE APOYO II - 2, SULLANA	2	0	0	129	Si
9	SANNA - CLINICA BELEN	4	3	0	7	Si
10	HOSPITAL II TALARA	7	9	0	25	Si