

## Dirección Regional de Salud Piura Oficina de Epidemiología

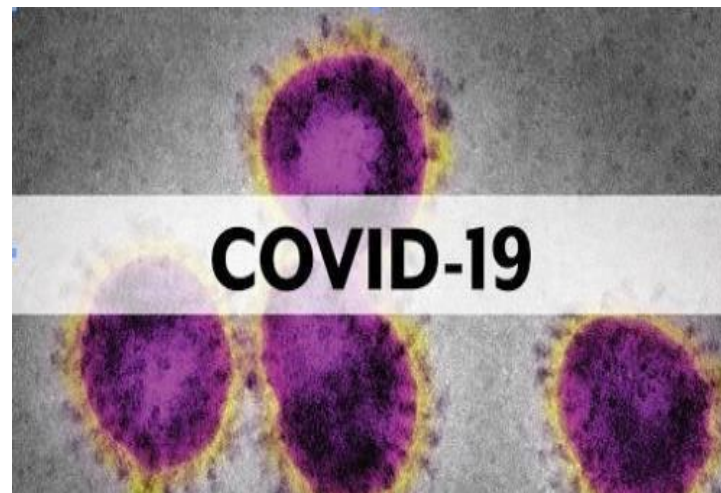

# Sala de Situación Covid-19 en Piura

Semana Epidemiológica N.º 19 -2021  
( Al 15 de Mayo)

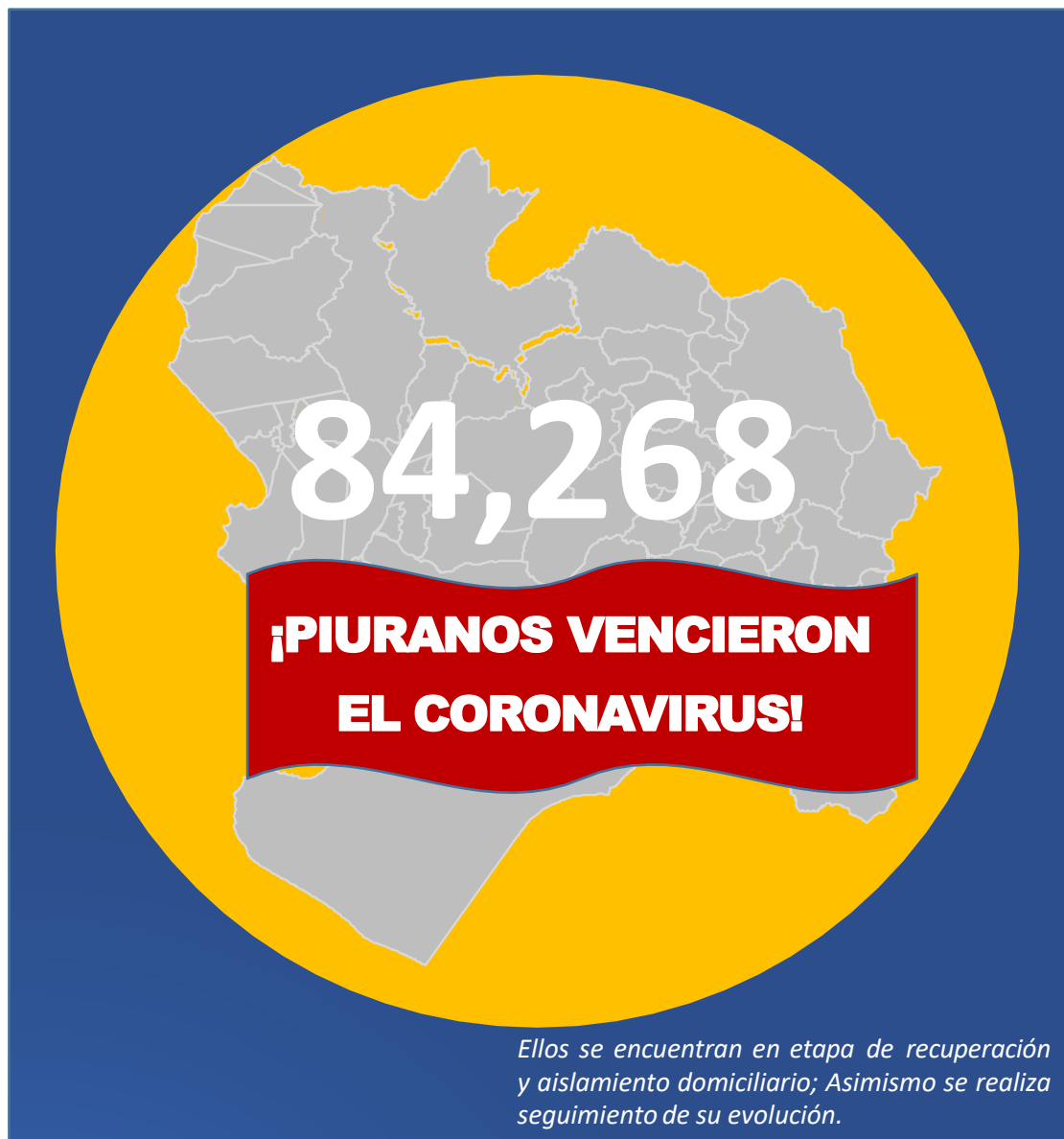

**ALTAS  
HOSPITALARIAS  
8,746**

**RECUPERADOS:  
EXTRAHOSPITALARIOS  
75,522**

# Tasa de Incidencia Acumulada de Casos Confirmados de COVID-19 según distritos Piura 2020-2021

Distrito Residencia	T.I.A
ARENAL	119.61
COLAN	96.93
EL ALTO	96.18
PARIÑAS	96.09
BELLAVISTA DE LA UNION	93.80
PIURA	92.38
VICHAYAL	90.36
LOS ORGANOS	84.64
PAITA	84.39
AMOTAPE	75.20
SALITRAL (Luciano Castillo)	73.87
LOBITOS	70.92
CASTILLA	69.41
BERNAL	64.08
CHULUCANAS	62.28
SUYO	61.55
MIGUEL CHECA	61.21
IGNACIO ESCUDERO	60.12
MANCORA	59.73
LA BREA	58.49
LA HUACA	57.85
BELLAVISTA	57.66
SULLANA	57.41
MORROPON	56.42
CATACAOS	49.57
QUERECOTILLO	47.92
TAMARINDO	47.17
VEINTISÉIS DE OCTUBRE	46.43
SECHURA	46.24
MARCAVELICA	46.07
LALAQUIZ	45.24
SAN JUAN DE BIGOTE	44.63
BUENOS AIRES	44.46
CANCHAQUE	41.67

Distrito Residencia	T.I.A
MONTERO	37.04
HUANCABAMBA	34.76
LA UNION	34.68
PAIMAS	34.58
VICE	31.33
EL TALLAN	31.27
LAS LOMAS	30.13
AYABACA	29.51
SALITRAL (Diresa Piura)	28.91
RINCONADA LLICUAR	28.13
CRISTO NOS VALGA	28.07
LA ARENA	27.95
LANCONES	25.76
SAN MIGUEL DE EL FAIQUE	25.60
CURA MORI	25.51
SANTA CATALINA DE MOSSA	24.68
LA MATANZA	24.30
JILILI	22.43
TAMBO GRANDE	21.12
CHALACO	20.14
YAMANGO	17.57
SICCHEZ	17.31
SAPILICA	16.77
SONDOR	14.61
PACAIPAMPA	14.42
SANTO DOMINGO	13.80
HUARMACA	12.52
EL CARMEN DE LA FRONTERA	10.12
SONDORILLO	9.79
FRIAS	8.80
LAGUNAS	6.28
<b>Departamento Piura</b>	<b>53.43</b>

## Tasa de Incidencia Acumulada de Casos Confirmados de COVID-19 según distritos Piura 2020-2021

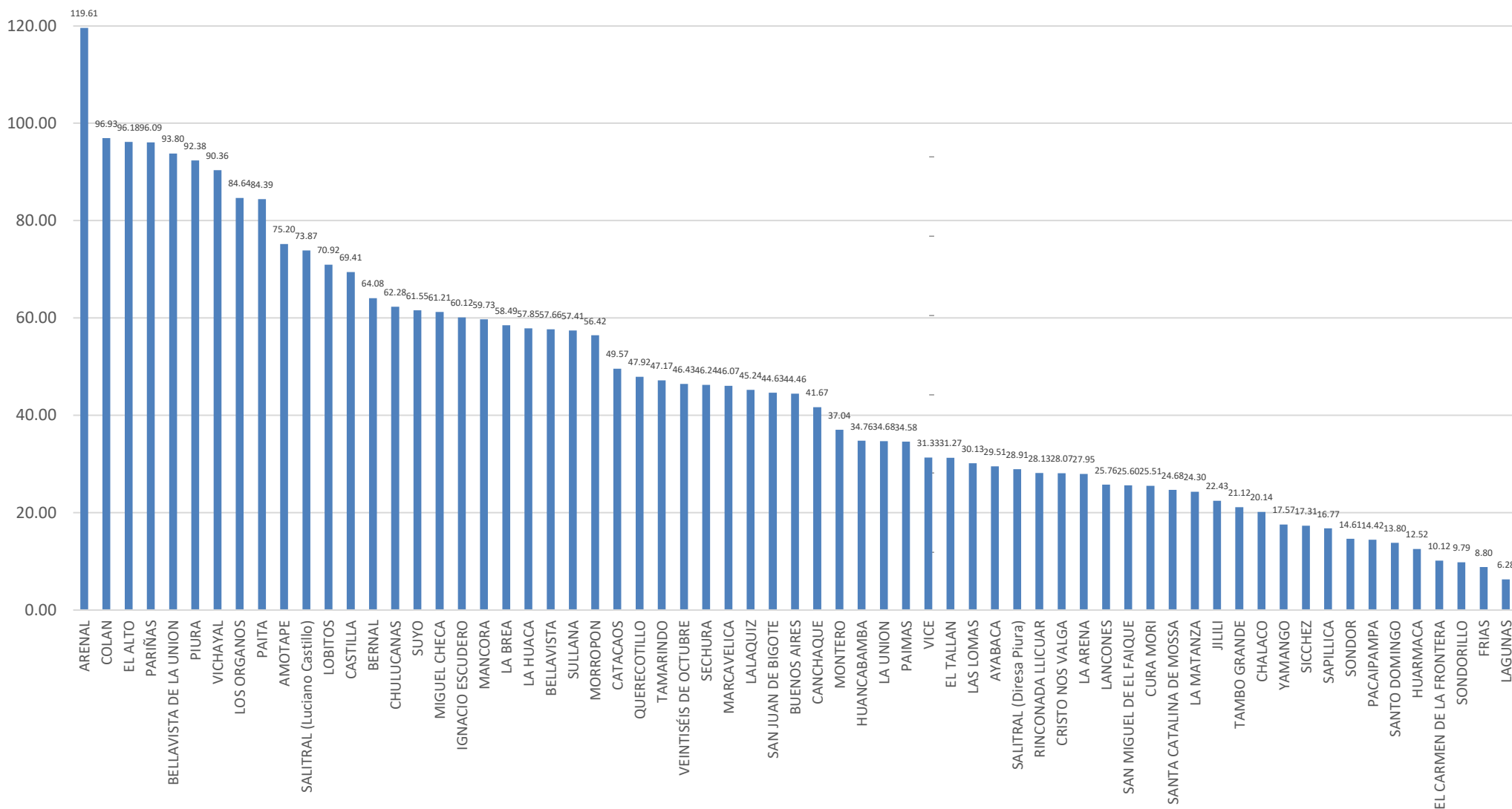

Fuente: DIRESA PIURA/OEPI. (\*) SE 19- 2021 (al 15/05/2021)

## Tasa de Incidencia Acumulada de casos confirmados de COVID-19 según provincias Piura – 2020-2021

PROVINCIA	T.I.A
TALARA	88.08
PAITA	82.21
SULLANA	54.95
PIURA	53.52
SECHURA	46.23
MORROPON	46.77
HUANCABAMBA	21.56
AYABACA	24.25
<b>Departamento Piura</b>	<b>53.43</b>

x1000 habitantes

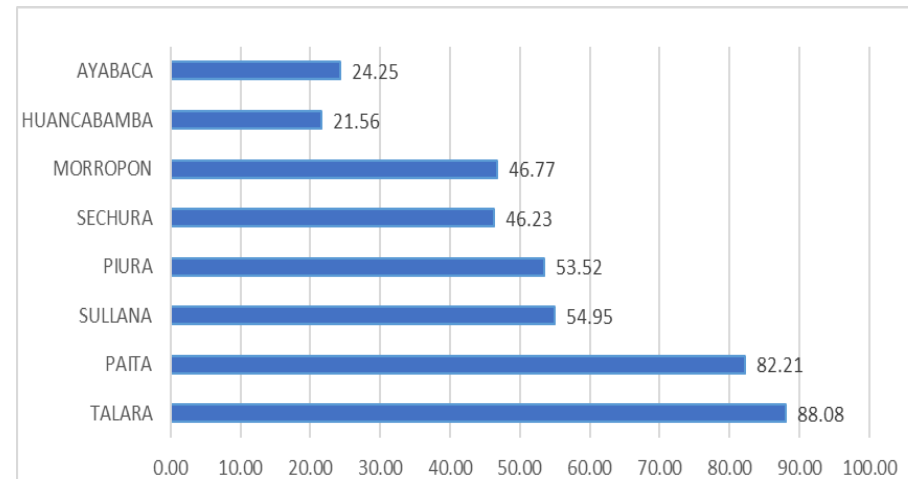

## Letalidad de Casos Confirmados de COVID-19 según Provincias Piura 2020-2021

Provincia	Letalidad
MORROPON	6.49
PAITA	4.21
SULLANA	4.26
PIURA	3.81
SECHURA	3.49
HUANCABAMBA	3.11
TALARA	3.40
AYABACA	2.15
Otros Departamentos	3.31
<b>Total general</b>	<b>3.98</b>

**x100 habitantes**

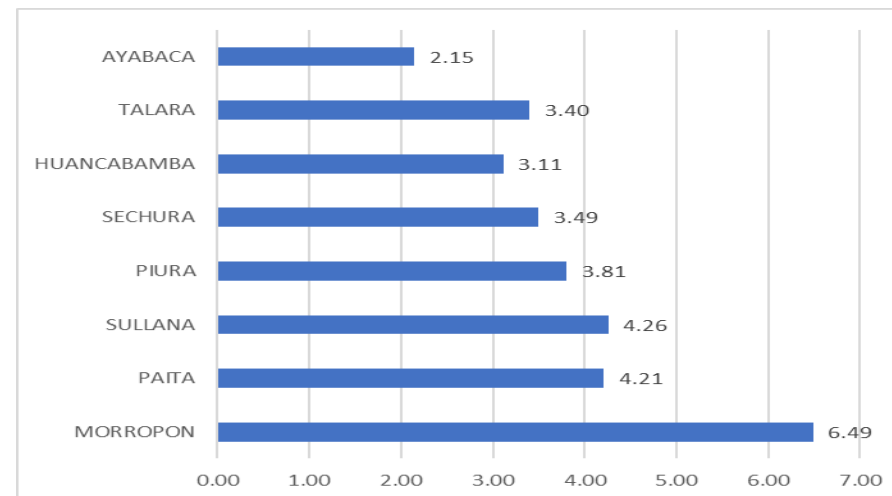

## Porcentaje de Positividad procesadas por COVID-19 según distritos Piura 2020-2021

Distrito Residencia	Pruebas Positivas	Pruebas Negativas	Total de Pruebas	%
PARIÑAS	9617	2993	12610	76.26
PAITA	8685	3261	11946	72.70
SULLANA	11295	5020	16315	69.23
BELLAVISTA	2446	1504	3950	61.92
CHULUCANAS	5285	3505	8790	60.13
PIURA	15567	10984	26551	58.63
VEINTISÉIS DE OCTUBRE	7765	6339	14104	55.06
CATACAOS	3998	3271	7269	55.00
IGNACIO ESCUDERO	1339	1126	2465	54.33
MARCAVELICA	1483	1282	2765	53.64
CASTILLA	11053	9680	20733	53.31
QUERECOTILLO	1351	1279	2630	51.38
COLAN	1344	1303	2647	50.77
AYABACA	1253	1373	2626	47.72
LAS LOMAS	894	993	1887	47.39
MANCORA	858	968	1826	47.00
HUANCABAMBA	1172	1338	2510	46.69
LA HUACA	755	946	1701	44.40
TAMBO GRANDE	2784	3553	6337	43.93
LA ARENA	1162	1488	2650	43.85
EL ALTO	755	986	1741	43.37
LOS ORGANOS	889	1170	2059	43.19
LA UNION	1556	2176	3732	41.69
SALITRAL (Luciano Castillo)	550	846	1396	39.41
LA BREA	773	1218	1991	38.83
HUARMACA	569	907	1476	38.55
MIGUEL CHECA	588	942	1530	38.43
VICHAYAL	481	803	1284	37.46
BERNAL	518	949	1467	35.31
MORROPON	888	1628	2516	35.29
LANCONES	380	720	1100	34.55
SUYO	838	1597	2435	34.41
SECHURA	2191	4221	6412	34.17
PAIMAS	394	785	1179	33.43

Distrito Residencia	Pruebas Positivas	Pruebas Negativas	Total de Pruebas	%
PACAIPAMPA	393	803	1196	32.86
BUENOS AIRES	398	834	1232	32.32
BELLAVISTA DE LA UNION	449	1010	1459	30.79
CANCHAQUE	382	870	1252	30.52
CURA MORI	525	1261	1786	29.40
SAN JUAN DE BIGOTE	326	815	1141	28.58
TAMARINDO	241	630	871	27.69
LA MATANZA	344	924	1268	27.14
FRIAS	235	693	928	25.32
SALITRAL (Diresa Piura)	271	838	1109	24.44
MONTERO	276	854	1130	24.42
SAPILLICA	225	703	928	24.26
VICE	487	1593	2080	23.41
SAN MIGUEL DE EL FAIQUE	255	855	1110	22.98
LALAQUIZ	233	790	1023	22.79
AMOTAPE	195	707	902	21.63
YAMANGO	187	708	895	20.91
CHALACO	202	770	972	20.79
EL CARMEN DE LA FRONTERA	155	738	893	17.37
SONDOR	138	734	872	15.83
ARENAL	136	731	867	15.70
EL TALLAN	171	922	1093	15.65
LOBITOS	129	736	865	14.92
SONDORILLO	116	751	867	13.39
SANTO DOMINGO	112	758	870	12.87
SANTA CATALINA DE MOSSA	113	782	895	12.63
CRISTO NOS VALGA	120	870	990	12.12
RINCONADA LLICUAR	98	768	866	11.32
JILILI	69	721	790	8.74
LAGUNAS	50	690	740	6.76
SICCHEZ	37	703	740	5.00
<b>Otros Departamentos</b>	<b>875</b>	<b>1065</b>	<b>1940</b>	<b>45.10</b>
<b>Total general</b>	<b>109419</b>	<b>107764</b>	<b>217183</b>	<b>50.38</b>

# Letalidad de Casos Confirmados de COVID-19 según distritos Piura 2020-2021

Distrito Residencia	Letalidad
LA MATANZA	8.14
CHULUCANAS	7.89
AMOTAPE	5.64
TAMBO GRANDE	5.42
SICCHEZ	5.41
MANCORA	5.13
RINCONADA LLICUAR	5.10
LAS LOMAS	5.03
BELLAVISTA	4.87
QUERECOTILLO	4.81
BUENOS AIRES	4.77
LOS ORGANOS	4.72
TAMARINDO	4.56
MARCAVELICA	4.45
SECHURA	4.34
IGNACIO ESCUDERO	4.33
PIURA	4.29
PAITA	4.28
SULLANA	4.18
COLAN	4.09
SALITRAL (Diresa Piura)	4.06
SALITRAL (Luciano Castillo)	4.00
LA HUACA	3.97
LOBITOS	3.88
VEINTISÉIS DE OCTUBRE	3.81
MORROPON	3.72
HUANCABAMBA	3.67
EL ALTO	3.58
MIGUEL CHECA	3.40
VICHAYAL	3.33
CASTILLA	3.23
LA UNION	3.21
HUARMACA	3.16
PARIÑAS	3.15

Distrito Residencia	Letalidad
SAN MIGUEL DE EL FAIQUE	3.14
SAN JUAN DE BIGOTE	3.07
LALAQUIZ	3.00
EL TALLAN	2.92
JILILI	2.90
SONDOR	2.90
BERNAL	2.90
SUYO	2.86
LA BREA	2.85
LA ARENA	2.84
CATACAOS	2.80
CURA MORI	2.67
CANCHAQUE	2.62
SONDORILLO	2.59
PAIMAS	2.28
VICE	2.26
SAPILICA	2.22
ARENAL	2.21
LAGUNAS	2.00
MONTERO	1.81
BELLAVISTA DE LA UNION	1.78
PACAIPAMPA	1.78
SANTA CATALINA DE MOSSA	1.77
AYABACA	1.76
FRIAS	1.70
YAMANGO	1.60
CHALACO	1.49
LANCONES	1.32
SANTO DOMINGO	0.89
CRISTO NOS VALGA	0.83
EL CARMEN DE LA FRONTERA	0.65
Otros Departamentos	3.31
<b>Departamento Piura</b>	<b>3.98</b>

**x100 habitantes**



## Tasa de Mortalidad de COVID-19 según distritos Piura 2020-2021

Distrito Residencia	Mortalidad
CHULUCANAS	4.91
LOS ORGANOS	4.00
COLAN	3.97
PAITA	3.61
EL ALTO	3.44
MANCORA	3.06
PIURA	3.04
PARIÑAS	3.03
VICHAYAL	3.01
SALITRAL (Luciano Castillo)	2.95
BELLAVISTA	2.81
LOBITOS	2.75
AMOTAPE	2.74
ARENAL	2.64
IGNACIO ESCUDERO	2.60
SULLANA	2.40
QUERECOTILLO	2.31
LA HUACA	2.30
CASTILLA	2.24
TAMARINDO	2.15
BUENOS AIRES	2.12
MORROPON	2.10
MIGUEL CHECA	2.08
MARCAVELICA	2.05
SECHURA	2.00
LA MATANZA	1.98
BERNAL	1.86
VEINTISÉIS DE OCTUBRE	1.77
SUYO	1.76
BELLAVISTA DE LA UNION	1.67
LA BREA	1.66
LAS LOMAS	1.52
RINCONADA LLICUAR	1.44
CATACAOS	1.39

Distrito Residencia	Mortalidad
SAN JUAN DE BIGOTE	1.37
LALAQUIZ	1.36
HUANCABAMBA	1.28
SALITRAL (Diresa Piura)	1.17
TAMBO GRANDE	1.15
LA UNION	1.11
CANCHAQUE	1.09
SICCHEZ	0.94
EL TALLAN	0.91
SAN MIGUEL DE EL FAIQUE	0.80
LA ARENA	0.79
PAIMAS	0.79
VICE	0.71
CURA MORI	0.68
MONTERO	0.67
JILILI	0.65
AYABACA	0.52
SANTA CATALINA DE MOSSA	0.44
SONDOR	0.42
HUARMACA	0.40
SAPILICA	0.37
LANCONES	0.34
CHALACO	0.30
YAMANGO	0.28
PACAIPAMPA	0.26
SONDORILLO	0.25
CRISTO NOS VALGA	0.23
FRIAS	0.15
LAGUNAS	0.13
SANTO DOMINGO	0.12
EL CARMEN DE LA FRONTERA	0.07
<b>Departamento Piura</b>	<b>2.13</b>

**x1000 habitantes**

# Tasa de Mortalidad de Casos Confirmados de COVID-19 según distritos Piura 2020-2021

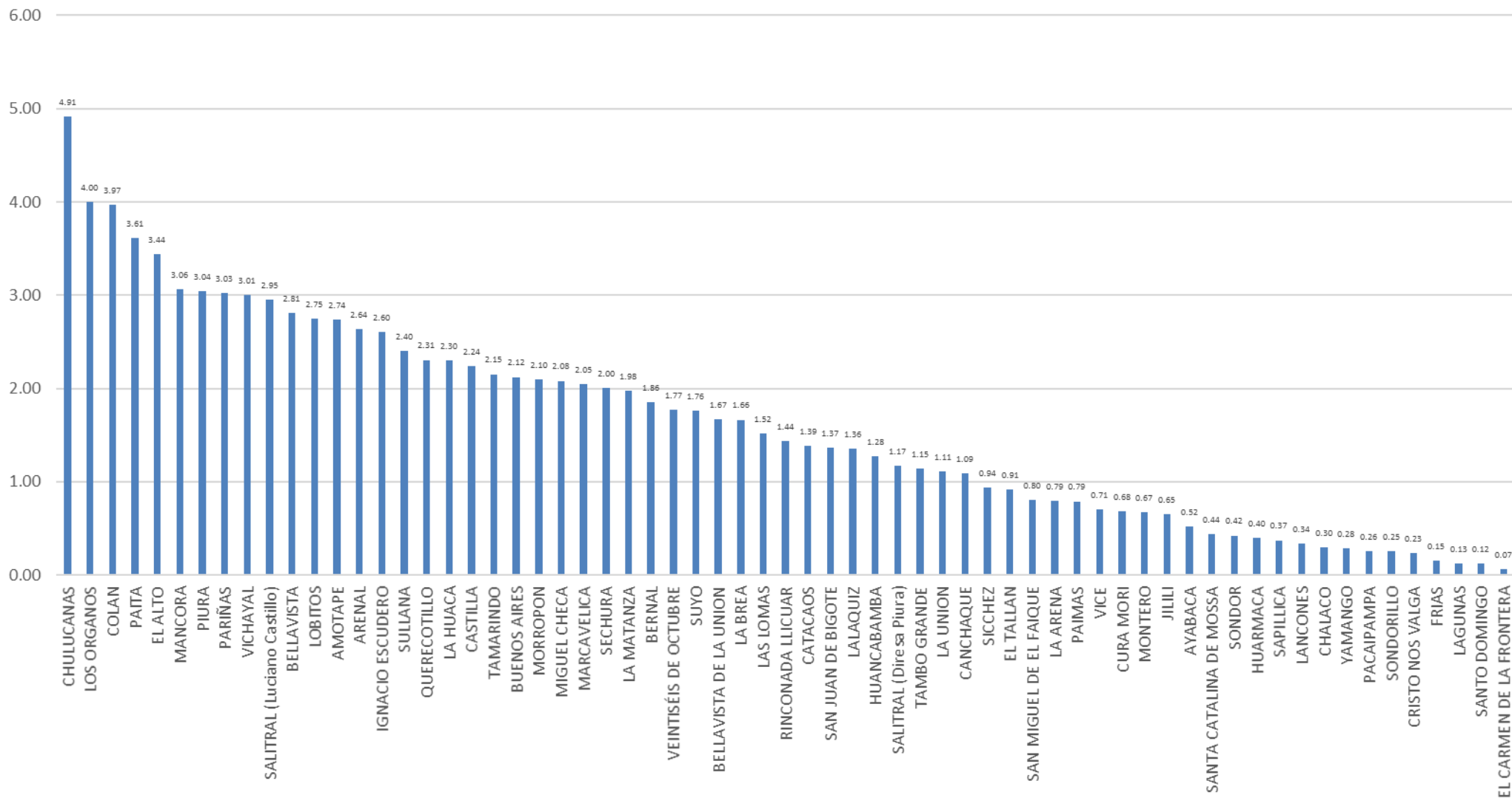

## Casos Confirmados COVID-19 según distritos - Piura 2020-2021

Distrito Residencia	Sintomáticos	Asintomáticos	Casos Confirmados	%
PIURA	11039	4528	15567	14.23
SULLANA	8479	2816	11295	10.32
CASTILLA	7582	3471	11053	10.10
PARIÑAS	4952	4665	9617	8.79
PAITA	5708	2977	8685	7.94
VEINTISÉIS DE OCTUBRE	5252	2513	7765	7.10
CHULUCANAS	3720	1565	5285	4.83
CATACAOS	2266	1732	3998	3.65
TAMBO GRANDE	2240	544	2784	2.54
BELLAVISTA	1749	697	2446	2.24
SECHURA	1176	1015	2191	2.00
LA UNION	899	657	1556	1.42
MARCAVELICA	1185	298	1483	1.36
QUERECOTILLO	1090	261	1351	1.23
COLAN	1162	182	1344	1.23
IGNACIO ESCUDERO	1161	178	1339	1.22
AYABACA	762	491	1253	1.15
HUANCABAMBA	565	607	1172	1.07
LA ARENA	819	343	1162	1.06
LAS LOMAS	668	226	894	0.82
LOS ORGANOS	733	156	889	0.81
MORROPON	524	364	888	0.81
MANCORA	694	164	858	0.78
SUYO	694	144	838	0.77
LA BREA	471	302	773	0.71
EL ALTO	495	260	755	0.69
LA HUACA	662	93	755	0.69
MIGUEL CHECA	469	119	588	0.54
HUARMACA	218	351	569	0.52
SALITRAL (Luciano Castillo)	418	132	550	0.50
CURA MORI	350	175	525	0.48
BERNAL	316	202	518	0.47
VICE	207	280	487	0.45
VICHAYAL	315	166	481	0.44

Distrito Residencia	Sintomáticos	Asintomáticos	Casos Confirmados	%
BELLAVISTA DE LA UNION	274	175	449	0.41
BUENOS AIRES	255	143	398	0.36
PAIMAS	319	75	394	0.36
PACAIPAMPA	238	155	393	0.36
CANCHAQUE	248	134	382	0.35
LANCONES	301	79	380	0.35
LA MATANZA	219	125	344	0.31
SAN JUAN DE BIGOTE	186	140	326	0.30
MONTERO	186	90	276	0.25
SALITRAL (Diresa Piura)	158	113	271	0.25
SAN MIGUEL DE EL FAIQUE	117	138	255	0.23
TAMARINDO	205	36	241	0.22
FRIAS	115	120	235	0.21
LALAQUIZ	148	85	233	0.21
SAPILLICA	151	74	225	0.21
CHALACO	77	125	202	0.18
AMOTAPE	190	5	195	0.18
YAMANGO	92	95	187	0.17
EL TALLAN	152	19	171	0.16
EL CARMEN DE LA FRONTERA	78	77	155	0.14
SONDOR	95	43	138	0.13
ARENAL	75	61	136	0.12
LOBITOS	74	55	129	0.12
CRISTO NOS VALGA	63	57	120	0.11
SONDORILLO	46	70	116	0.11
SANTA CATALINA DE MOSSA	34	79	113	0.10
SANTO DOMINGO	59	53	112	0.10
RINCONADA LLICUAR	71	27	98	0.09
JILILI	34	35	69	0.06
LAGUNAS	34	16	50	0.05
SICCHEZ	23	14	37	0.03
<b>Otros Departamentos</b>	<b>489</b>	<b>386</b>	<b>875</b>	<b>0.80</b>
<b>Total general</b>	<b>73846</b>	<b>35573</b>	<b>109419</b>	<b>100.00</b>

# Casos Confirmados Covid-19 Según Semana Epidemiológica Piura 2020-2021

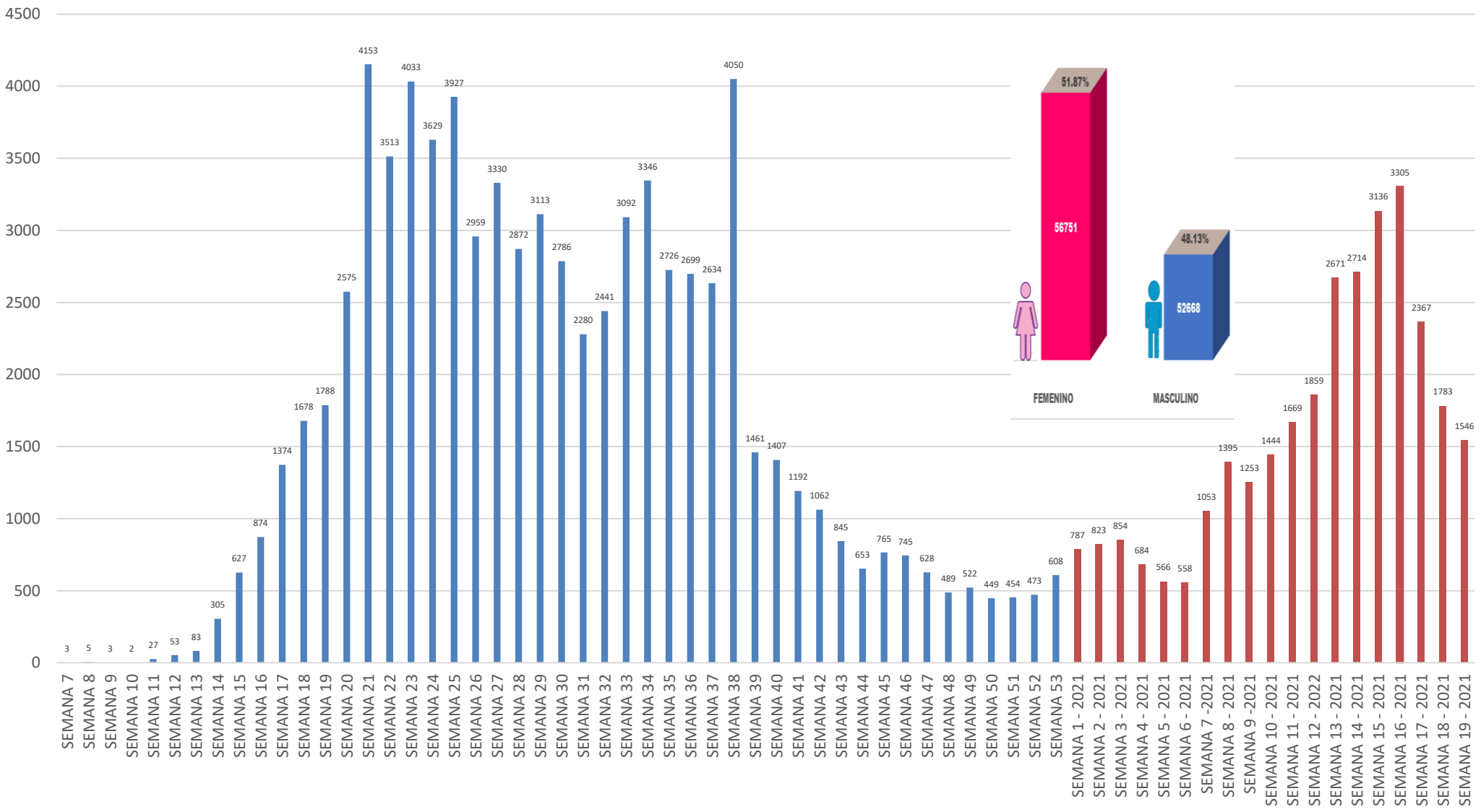

Fuente: DIRESA PIURA/OEPI. (\*) SE 19- 2021 (al 15/05/2021)

## Defunciones Confirmados COVID-19 según distritos - Piura 2020-2021

Distrito Residencia	Defunciones	Letalidad
LA MATANZA	28	8.14
CHULUCANAS	417	7.89
AMOTAPE	11	5.64
TAMBO GRANDE	151	5.42
SICCHEZ	2	5.41
MANCORA	44	5.13
RINCONADA LLICUAR	5	5.10
LAS LOMAS	45	5.03
BELLAVISTA	119	4.87
QUERECOTILLO	65	4.81
BUENOS AIRES	19	4.77
LOS ORGANOS	42	4.72
TAMARINDO	11	4.56
MARCAVELICA	66	4.45
SECHURA	95	4.34
IGNACIO ESCUDERO	58	4.33
PIURA	668	4.29
PAITA	372	4.28
SULLANA	472	4.18
COLAN	55	4.09
SALITRAL (Diresa Piura)	11	4.06
SALITRAL (Luciano Castillo)	22	4.00
LA HUACA	30	3.97
LOBITOS	5	3.88
VEINTISÉIS DE OCTUBRE	296	3.81
MORROPON	33	3.72
HUANCABAMBA	43	3.67
EL ALTO	27	3.58
MIGUEL CHECA	20	3.40
VICHAYAL	16	3.33
CASTILLA	357	3.23
LA UNION	50	3.21
HUARMACA	18	3.16
PARIÑAS	303	3.15

Distrito Residencia	Defunciones	Letalidad
SAN MIGUEL DE EL FAIQUE	8	3.14
SAN JUAN DE BIGOTE	10	3.07
LALAQUIZ	7	3.00
EL TALLAN	5	2.92
JILILI	2	2.90
SONDOR	4	2.90
BERNAL	15	2.90
SUYO	24	2.86
LA BREA	22	2.85
LA ARENA	33	2.84
CATACAOS	112	2.80
CURA MORI	14	2.67
CANCHAQUE	10	2.62
SONDORILLO	3	2.59
PAIMAS	9	2.28
VICE	11	2.26
SAPILICA	5	2.22
ARENAL	3	2.21
LAGUNAS	1	2.00
MONTERO	5	1.81
BELLAVISTA DE LA UNION	8	1.78
PACAIPAMPA	7	1.78
SANTA CATALINA DE MOSSA	2	1.77
AYABACA	22	1.76
FRIAS	4	1.70
YAMANGO	3	1.60
CHALACO	3	1.49
LANCONES	5	1.32
SANTO DOMINGO	1	0.89
CRISTO NOS VALGA	1	0.83
EL CARMEN DE LA FRONTERA	1	0.65
Otros Departamentos	29	3.31
<b>Departamento Piura</b>	<b>4365</b>	<b>3.98</b>

# Defunciones Covid-19 Según Semana Epidemiológica Piura 2020-2021

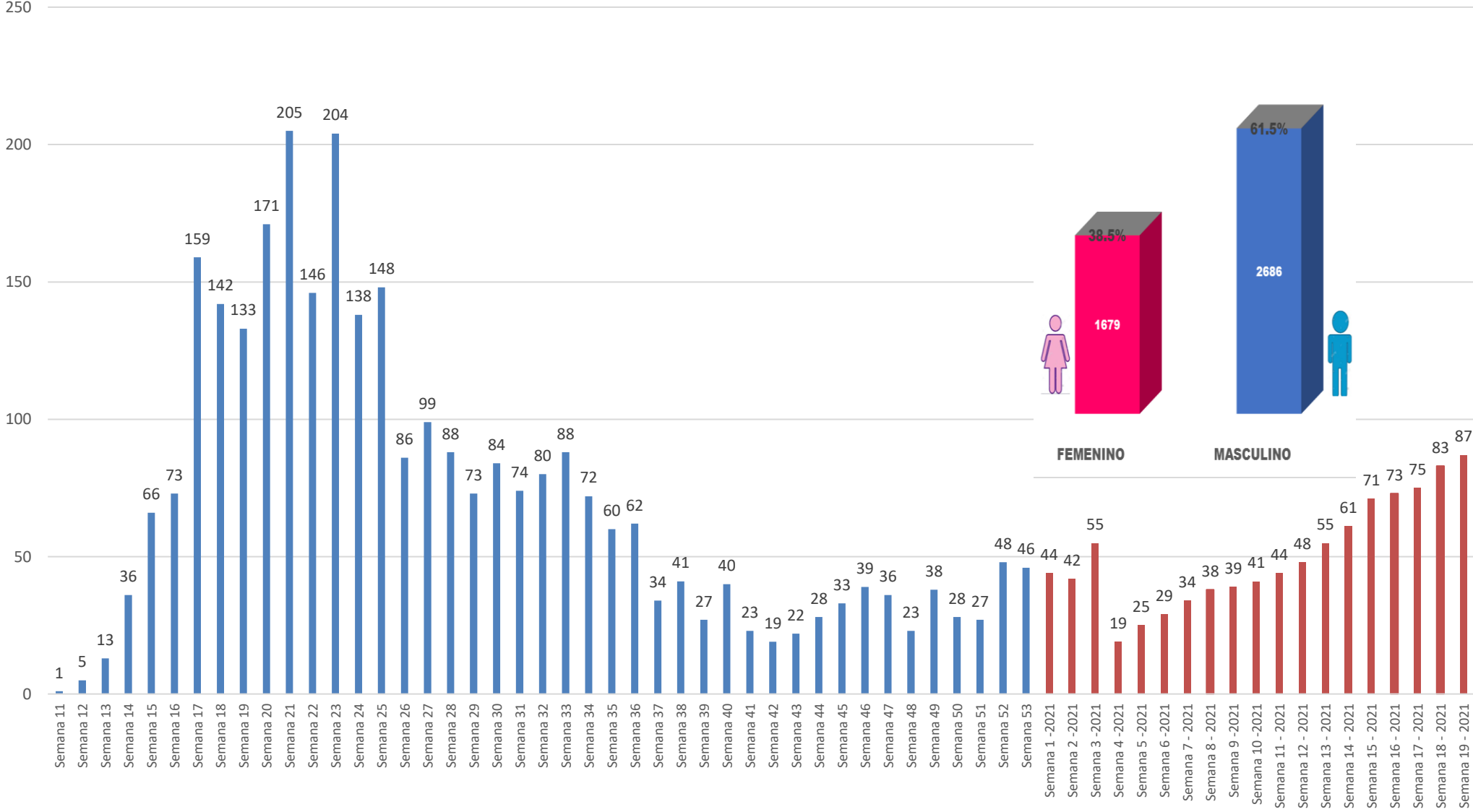

Fuente: DIRESA PIURA/OEPI. (\*) SE 19- 2021 (al 15/05/2021)

## Defunciones Confirmados COVID-19 según grupo de edad Piura 2020-2021

Según Grupo de Edad	Defunciones	%	Letalidad
Niño(0-11años)	29	0.007	0.68
Joven(18-29años)	35	0.008	0.15
Adulto Mayor(60 años a mas)	3002	0.688	15.11
Adulto Joven(30-59años)	1290	0.296	2.24
Adolescente(12-17años)	9	0.002	0.22
<b>Total general</b>	<b>4365</b>	<b>1.000</b>	<b>3.98</b>
FEMENINO	1679		
MASCULINO	2686		

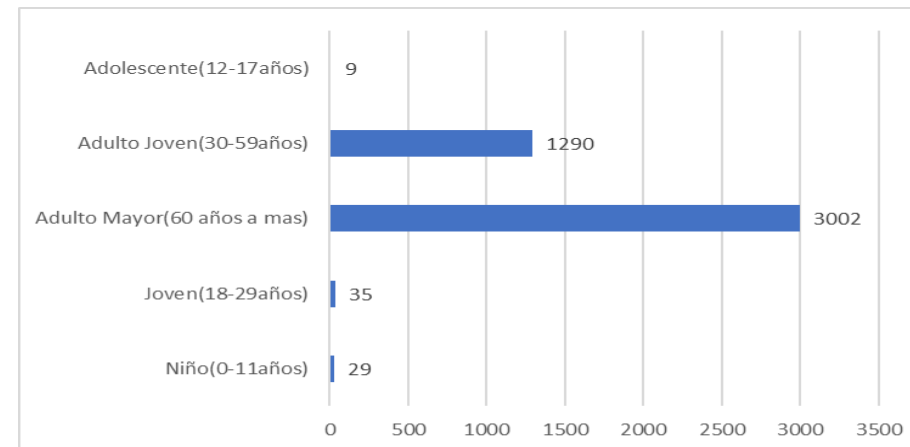

SEGÚN GRUPO ETAREO	AÑO 2021									
	% SE 10	% SE 11	% SE 12	% SE 13	% SE 14	% SE 15	% SE 16	% SE 17	% SE 18	% SE 19
Niño (0-11 años)	0.00	0.00	0.00	0.00	0.00	0.00	0.00	0.00	0.00	0.00
Adolescentes (12-17 años)	0.00	0.00	0.00	0.00	0.00	1.75	0.00	0.00	0.00	0.00
Joven (18-29 años)	0.00	0.00	0.00	0.00	0.00	0.00	0.00	0.00	0.00	0.00
Adulto Joven (30-59 años)	17.07	16.28	13.46	18.64	18.03	31.58	38.36	32.88	27.38	27.59
Adulto Mayor (60+ años)	82.93	83.72	86.54	81.36	81.97	66.67	61.64	67.12	72.62	72.41
<b>Total</b>	<b>100.00%</b>	<b>100.00%</b>	<b>100.00%</b>	<b>100.00%</b>	<b>100.00%</b>	<b>100.00%</b>	<b>100.00%</b>	<b>100.00%</b>	<b>100.00%</b>	<b>100.00%</b>

# HOSPITALIZADOS COVID-19, PIURA- 2021

ESTABLECIMIENTO DE SALUD	FECHA	INGRESOS		HOSPITALIZADOS		UCI		ALTAS	
		TOTALES DEL DIA		TOTALES DEL DIA		TOTALES DEL DIA		TOTALES DEL DIA	
HOSPITAL III JOSE CAYETANO HEREDIA	15/05/2021	71	0	76	0	64	0	0	0
HOSPITAL SANTA ROSA	15/05/2021	884	10	561	4	26	0	0	2
HOSP. APOYO II SULLANA	15/05/2021	197	0	167	0	20	0	0	0
HOSPITAL LAS MERCEDES PAITA	15/05/2021	404	1	302	1	0	0	0	2
HOSPITAL I MIGUEL CRUZADO VERA - ESSALUD	15/05/2021	2	0	2	0	0	0	0	0
HOSPITAL ESSALUD TALARA	15/05/2021	2	0	2	0	10	0	0	0
HOSPITAL CHULUCANAS	15/05/2021	63	0	63	0	0	0	0	0
SANIDAD POLICIA NACIONAL PERU	15/05/2021	1	0	1	0	0	0	0	0
		<b>1624</b>	<b>11</b>	<b>1174</b>	<b>5</b>	<b>120</b>	<b>0</b>	<b>5263</b>	<b>4</b>

Los Datos del Hospital III Jose Cayetano Heredia incluye los AMT de la Yideaíta



## Disponibilidad de Camas UCI – Covid-19

OFERTA DISPONIBLE DIFERENCIADA PARA COVID-19										
N°	IPRESS	UCI				UCIN		HOSPITALIZACION		
		ADUL	PEDI	NEO	ARCT	ADUL	PEDI	ADUL	PEDI	AHT ADUL
1	HOSPITAL DE APOYO II-2 SULLANA	0	0	0	0	1	0	10	0	109
2	HOSPITAL II DE TALARA	0	0	0	0	1	0	17	0	0
3	E.S II-1 HOSPITAL DE CHULUCANAS	0	0	0	0	0	0	0	0	29
4	GRUPO CARITA FELIZ S.A	0	0	0	0	0	0	0	0	0
5	HOSPITAL PRIVADO DEL PERU	0	0	0	0	0	0	0	0	0
6	ADMINISTRADORA CLINICA BELEN	0	0	0	0	0	0	3	0	0
7	SANNA - CLINICA BELEN	0	0	0	0	0	0	1	0	0
8	HOSPITAL DE LA AMISTAD PERU - COREA SANTA ROSA II-2	0	0	0	0	0	0	8	5	66
9	HOSPITAL DE APOYO II-1 NUESTRA SEÑORA DE LAS MERCEDES - PAITA	0	0	0	0	0	0	15	3	21
10	HOSPITAL II JORGUE REATEGUI DELGADO	0	0	0	0	0	0	21	0	0

1/10 de 10 registros