

Dirección Regional de Salud Piura Oficina de Epidemiología

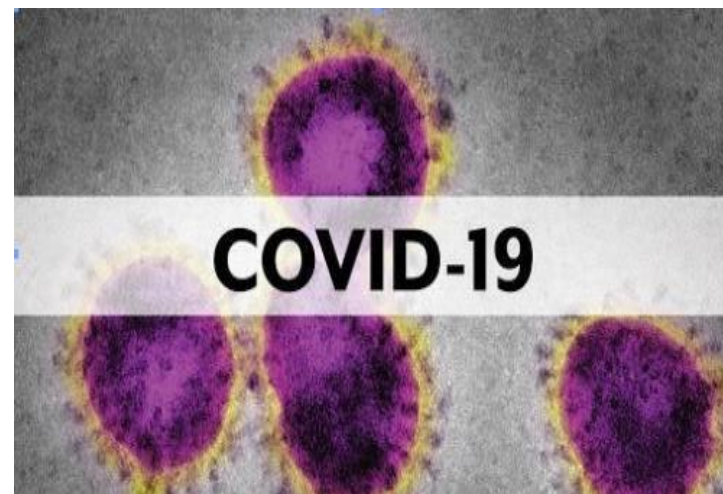

Sala de Situación Covid-19 en Piura

Semana Epidemiológica N° 02 -2021
(AL 16 de enero)

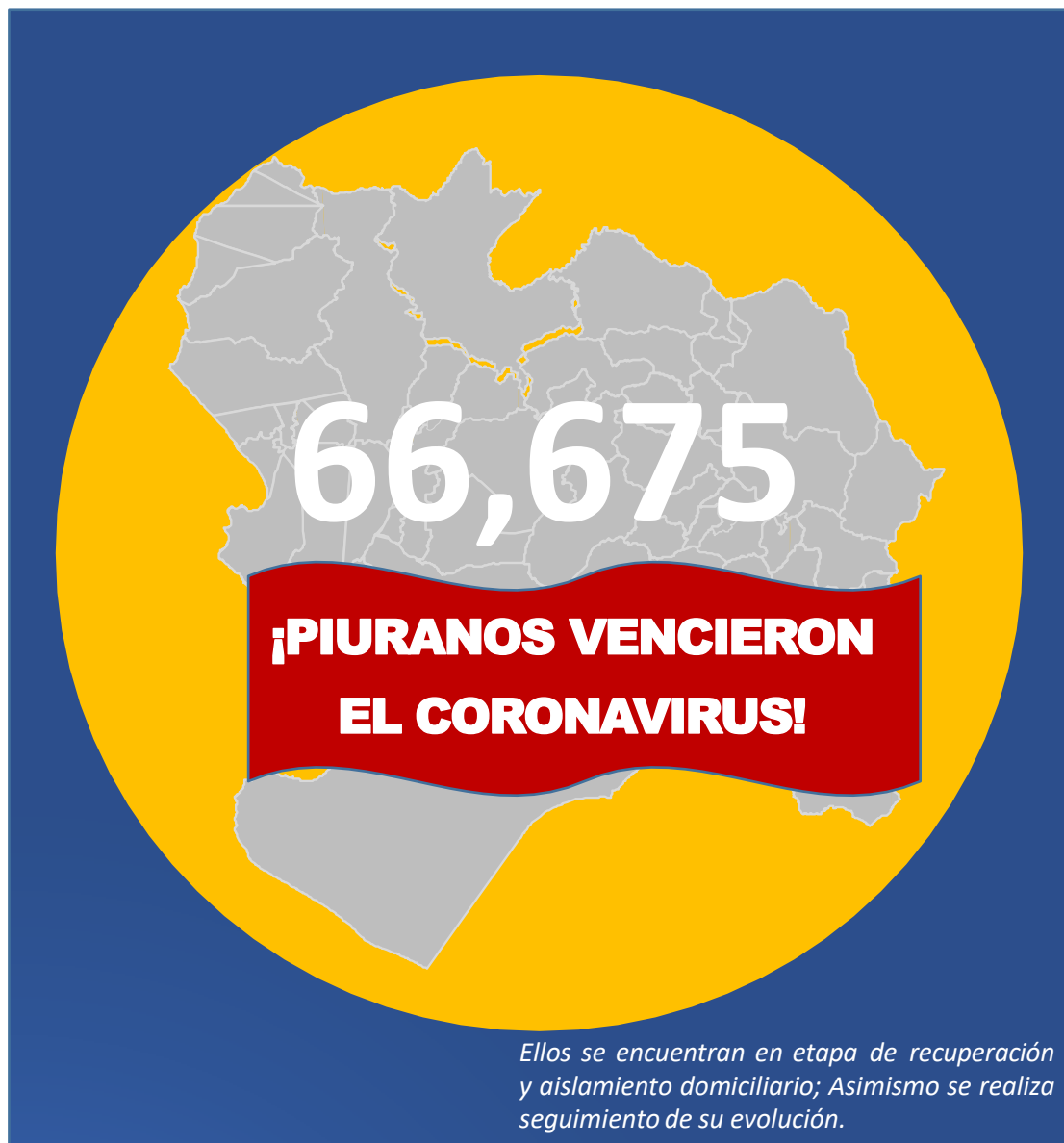

**ALTAS
HOSPITALARIAS
7,889**

**RECUPERADOS:
58,786**

Tasa de Incidencia COVID-19, Piura

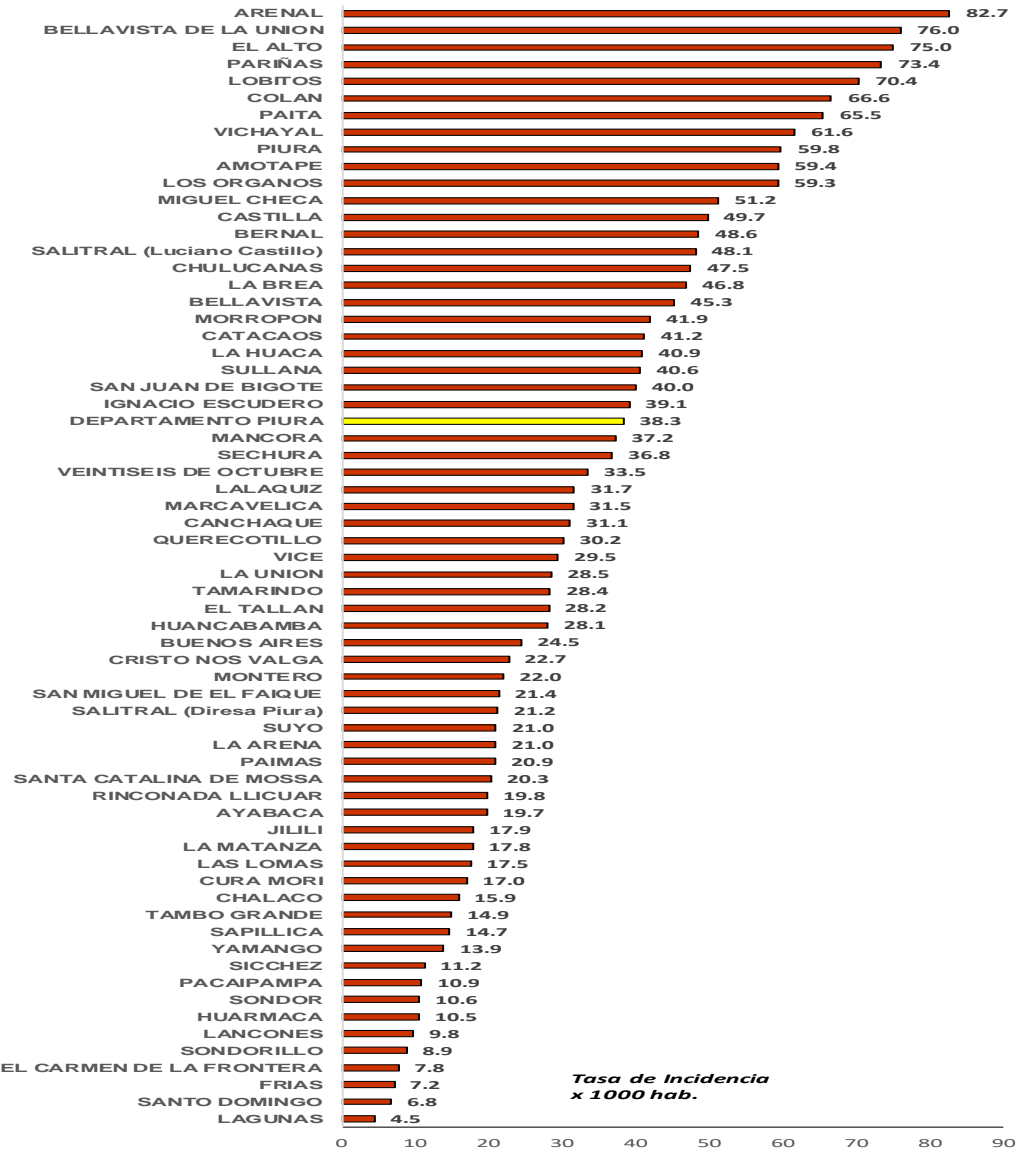

DISTRITO	TASA DE INCIDENCIA
ARENAL	82.7
BELLAVISTA DE LA UNION	76.0
EL ALTO	75.0
PARIÑAS	73.4
LOBITOS	70.4
COLAN	66.6
PAITA	65.5
VICHAYAL	61.6
PIURA	59.8
AMOTAPE	59.4
LOS ORGANOS	59.3
MIGUEL CHECA	51.2
CASTILLA	49.7
BERNAL	48.6
SALITRAL (Luciano Castillo)	48.1
CHULUCANAS	47.5
LA BREA	46.8
BELLAVISTA	45.3
MORROPON	41.9
CATACAOS	41.2
LA HUACA	40.9
SULLANA	40.6
SAN JUAN DE BIGOTE	40.0
IGNACIO ESCUDERO	39.1
MANCORA	37.2
SECHURA	36.8
VEINTISEIS DE OCTUBRE	33.5
LALAQUIZ	31.7
MARCAVELICA	31.5
CANCHAQUE	31.1
QUERECOTILLO	30.2
VICE	29.5
LA UNION	28.5
TAMARINDO	28.4
EL TALLAN	28.2
HUANCABAMBA	28.1
BUENOS AIRES	24.5
CRISTO NOS VALGA	22.7
MONTERO	22.0
SAN MIGUEL DE EL FAIQUE	21.4
SALITRAL (Diresa Piura)	21.2
SUYO	21.0
LA ARENA	21.0
PAIMAS	20.9
SANTA CATALINA DE MOSSA	20.3
RINCONADA LLICUAR	19.8
AYABACA	19.7
JILILI	17.9
LA MATANZA	17.8
LAS LOMAS	17.5
CURA MORI	17.0
CHALACO	15.9
TAMBO GRANDE	14.9
SAPILLICA	14.7
YAMANGO	13.9
SICCHEZ	11.2
PACAIPAMPA	10.9
SONDOR	10.6
HUARMACA	10.5
LANCONES	9.8
SONDORILLO	8.9
EL CARMEN DE LA FRONTERA	7.8
FRIAS	7.2
SANTO DOMINGO	6.8
LAGUNAS	4.5
DEPARTAMENTO PIURA	38.3

Fuente: DIRESA PIURA/OEPI. (*) SE 02 - 2021 (al 16/01/2021)

Tasa de incidencia de casos confirmados de COVID-19 según provincias Piura - 2021

PROVINCIA	TASA DE INCIDENCIA
TALARA	66.59
PAITA	61.97
SULLANA	38.57
PIURA	37.73
SECHURA	37.40
MORROPON	35.15
HUANCABAMBA	17.21
AYABACA	14.95
DEPARTAMENTO PIURA	38.30

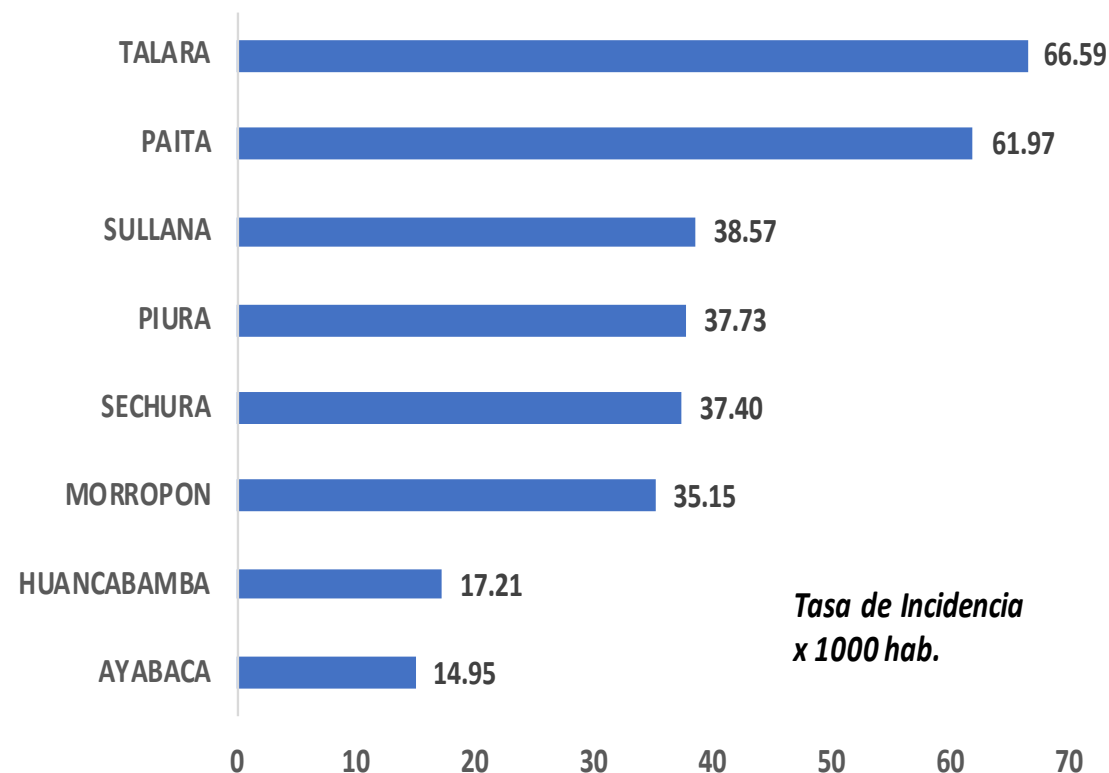

Porcentaje de positividad de muestras procesadas por COVID-19 según distritos Piura – 2021*

DISTRITO	TOTAL PRUEBAS REALIZADAS	PRUEBA POSITIVA	PRUEBA NEGATIVA	% POSITIVIDAD
PIURA	18091	10081	8010	12.7
SULLANA	9819	7990	1829	10.1
CASTILLA	14439	7917	6522	10.0
PARIÑAS	7885	7351	534	9.3
PAITA	7889	6744	1145	8.5
VEINTISEIS DE OCTUBRE	8793	5599	3194	7.1
CHULUCANAS	5181	4031	1150	5.1
CATACAOS	4269	3325	944	4.2
TAMBO GRANDE	2966	1964	1002	2.5
BELLAVISTA	2145	1920	225	2.4
SECHURA	3650	1744	1906	2.2
LA UNION	2343	1280	1063	1.6
MARCAVELICA	1125	1014	111	1.3
HUANCABAMBA	1288	946	342	1.2
COLAN	1111	924	187	1.2
IGNACIO ESCUDERO	962	871	91	1.1
LA ARENA	1230	871	359	1.1
QUERECOTILLO	979	850	129	1.1
AYABACA	1225	836	389	1.1
MORROPON	1125	660	465	0.8
LOS ORGANOS	698	623	75	0.8
LA BREA	720	619	101	0.8
EL ALTO	655	589	66	0.7
MANCORA	629	535	94	0.7
LA HUACA	585	534	51	0.7
LAS LOMAS	683	520	163	0.7
MIGUEL CHECA	557	492	65	0.6
HUARMACA	496	479	17	0.6
VICE	901	458	443	0.6
BERNAL	460	393	67	0.5
BELLAVISTA DE LA UNION	513	364	149	0.5
SALITRAL (Luciano Castillo)	412	358	54	0.5
CURA MORI	690	350	340	0.4
VICHAYAL	376	328	48	0.4
PACAIAMPAMPA	312	297	15	0.4
SAN JUAN DE BIGOTE	365	292	73	0.4
SUYO	695	286	409	0.4
CANCHAQUE	391	285	106	0.4

DISTRITO	TOTAL PRUEBAS REALIZADAS	PRUEBA POSITIVA	PRUEBA NEGATIVA	% POSITIVIDAD
LA MATANZA	436	252	184	0.3
PAIMAS	310	238	72	0.3
BUENOS AIRES	297	219	78	0.3
SAN MIGUEL DE EL FAIQUE	320	213	107	0.3
SALITRAL (Diresa Piura)	284	199	85	0.3
SAPILLICA	235	197	38	0.2
FRIAS	217	191	26	0.2
MONTERO	252	164	88	0.2
LALAQUIZ	270	163	107	0.2
CHALACO	203	159	44	0.2
AMOTAPE	173	154	19	0.2
EL TALLAN	188	154	34	0.2
YAMANGO	160	148	12	0.2
TAMARINDO	156	145	11	0.2
LANCONES	199	144	55	0.2
LOBITOS	169	128	41	0.2
EL CARMEN DE LA FRONTE	139	119	20	0.2
SONDORILLO	162	105	57	0.1
SONDOR	119	100	19	0.1
CRISTO NOS VALGA	262	97	165	0.1
ARENAL	133	94	39	0.1
SANTA CATALINA DE MOS	169	93	76	0.1
RINCONADA LLICUAR	112	69	43	0.1
JILILI	76	55	21	0.1
SANTO DOMINGO	89	55	34	0.1
LAGUNAS	39	36	3	0.0
SICCHEZ	27	24	3	0.0
Otros Departamentos	951	622	329	0.8
Extranjeros	133	133	0	0.2
DEPARTAMENTO PIURA	112800	79190	33743	100

Casos confirmados COVID-19 según distritos

Piura – 2021*

DISTRITO	SINTOMATICOS	ASINTOMATICOS	TOTAL	%
PIURA	5740	4341	10081	12.7
SULLANA	5320	2670	7990	10.1
CASTILLA	4586	3331	7917	10.0
PARIÑAS	2822	4529	7351	9.3
PAITA	3889	2855	6744	8.5
VEINTISEIS DE OCTUBRE	3142	2457	5599	7.1
CHULUCANAS	2555	1476	4031	5.1
CATACAOS	1620	1705	3325	4.2
TAMBO GRANDE	1440	524	1964	2.5
BELLAVISTA	1250	670	1920	2.4
SECHURA	733	1011	1744	2.2
LA UNION	639	641	1280	1.6
MARCAVELICA	729	285	1014	1.3
HUANCABAMBA	358	588	946	1.2
COLAN	755	169	924	1.2
IGNACIO ESCUDERO	703	168	871	1.1
LA ARENA	533	338	871	1.1
QUERECOTILLO	620	230	850	1.1
AYABACA	440	396	836	1.1
MORROPON	331	329	660	0.8
LOS ORGANOS	469	154	623	0.8
LA BREA	330	289	619	0.8
EL ALTO	334	255	589	0.7
MANCORA	396	139	535	0.7
LA HUACA	446	88	534	0.7
LAS LOMAS	321	199	520	0.7
MIGUEL CHECA	373	119	492	0.6
HUARMACA	132	347	479	0.6
VICE	174	284	458	0.6
BERNAL	190	203	393	0.5
BELLAVISTA DE LA UNION	183	181	364	0.5
SALITRAL (Luciano Castillo)	248	110	358	0.5
CURA MORI	177	173	350	0.4
VICHAYAL	175	153	328	0.4
PACAIPAMPA	151	146	297	0.4
SAN JUAN DE BIGOTE	158	134	292	0.4
SUYO	185	101	286	0.4
CANCHAQUE	171	114	285	0.4

DISTRITO	SINTOMATICOS	ASINTOMATICOS	TOTAL	%
LA MATANZA	130	122	252	0.3
PAIMAS	185	53	238	0.3
BUENOS AIRES	98	121	219	0.3
SAN MIGUEL DE EL FAIQUE	82	131	213	0.3
SALITRAL (Diresa Piura)	90	109	199	0.3
SAPILICA	124	73	197	0.2
FRIAS	78	113	191	0.2
MONTERO	87	77	164	0.2
LALAQUIZ	87	76	163	0.2
CHALACO	39	120	159	0.2
AMOTAPE	149	5	154	0.2
EL TALLAN	136	18	154	0.2
YAMANGO	58	90	148	0.2
TAMARINDO	114	31	145	0.2
LANCONES	86	58	144	0.2
LOBITOS	73	55	128	0.2
EL CARMEN DE LA FRONTE	43	76	119	0.2
SONDORILLO	33	72	105	0.1
SONDOR	63	37	100	0.1
CRISTO NOS VALGA	38	59	97	0.1
ARENAL	46	48	94	0.1
SANTA CATALINA DE MOS	17	76	93	0.1
RINCONADA LLICUAR	42	27	69	0.1
JILILI	22	33	55	0.1
SANTO DOMINGO	19	36	55	0.1
LAGUNAS	23	13	36	0.0
SICCHEZ	11	13	24	0.0
Otros Departamentos	244	378	622	0.8
Extranjeros	74	59	133	0.2
TOTAL	45109	34081	79190	100.0

Casos confirmados COVID-19 según etapa de vida Piura – 2021*

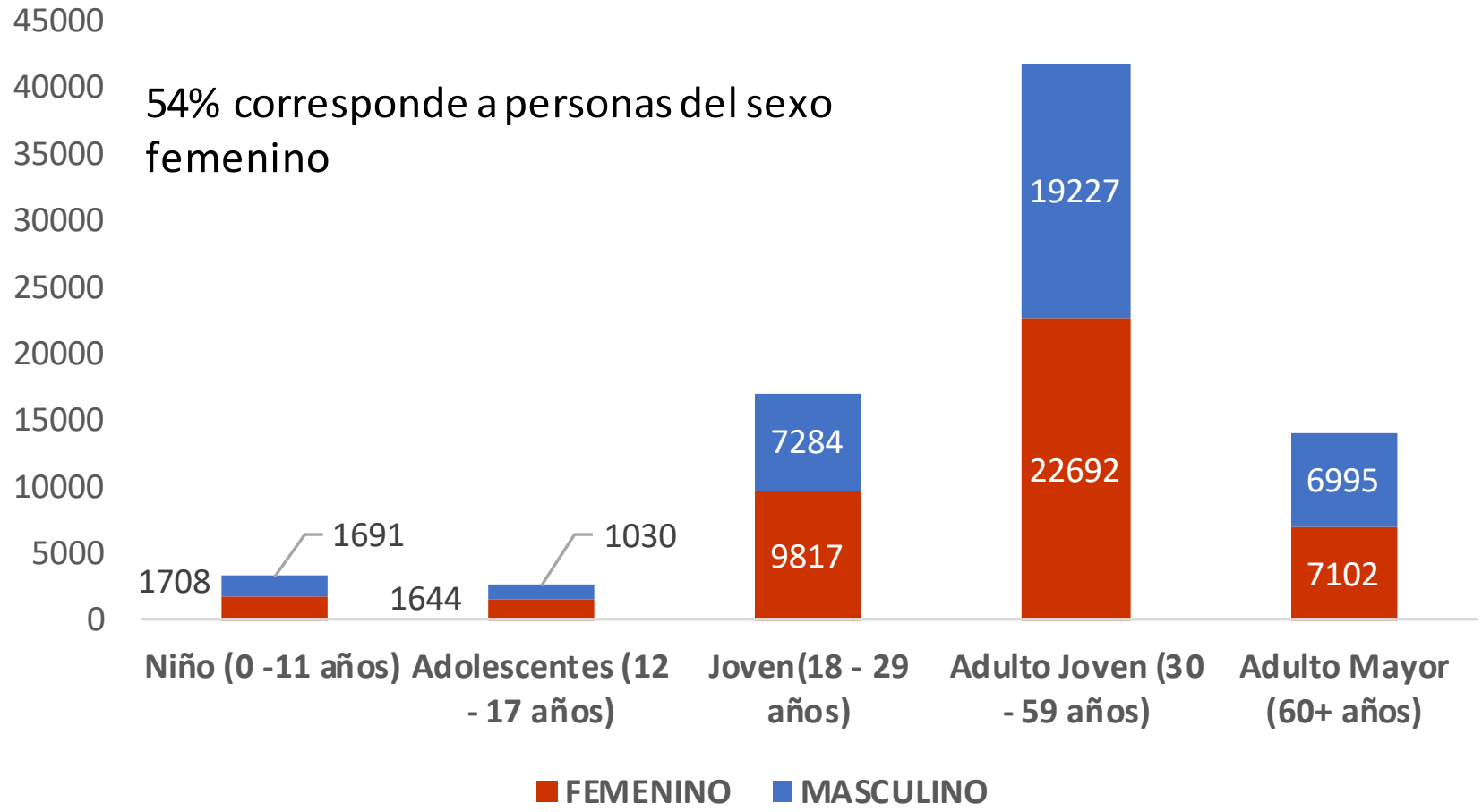

Fuente: DIRESA PIURA/OEPI. (*) SE 02 - 2021 (al 16/01/2021)

Defunciones Confirmadas COVID-19 según distritos Piura – 2021*

DEFUNCIONES CONFIRMADAS COVID 19 SEGÚN DISTRITOS Piura 2020-2021

Distritos de residencia	Defunciones	Letalidad
PIURA	482	16.45%
CHULUCANAS	334	11.40%
SULLANA	304	10.38%
PAITA	265	9.04%
CASTILLA	243	8.29%
VEINTISÉIS DE OCTUBRE	188	6.42%
PARIÑAS	144	4.91%
TAMBO GRANDE	111	3.79%
BELLAVISTA	86	2.94%
CATACAOS	74	2.53%
SECHURA	68	2.32%
COLAN	35	1.19%
IGNACIO ESCUDERO	35	1.19%
LA UNION	35	1.19%
QUERECOTILLO	34	1.16%
HUANCABAMBA	31	1.06%
LAS LOMAS	31	1.06%
MARCAVELICA	31	1.06%
MANCORA	29	0.99%
LA ARENA	28	0.96%
MORROPON	26	0.89%
LOS ORGANOS	25	0.85%
Otros Departamentos	24	0.82%
LA MATANZA	23	0.78%
LA HUACA	22	0.75%
EL ALTO	20	0.68%
BUENOS AIRES	16	0.55%
HUARMACA	15	0.51%
MIGUEL CHECA	15	0.51%
CURA MORI	14	0.48%
LA BREA	14	0.48%

VICHAYAL	12	0.41%
BERNAL	11	0.38%
SALITRAL (Diresa Piura)	11	0.38%
SALITRAL (Luciano Castillo)	11	0.38%
AYABACA	10	0.34%
VICE	10	0.34%
CANCHAQUE	9	0.31%
SAN JUAN DE BIGOTE	9	0.31%
AMOTAPE	8	0.27%
SAN MIGUEL DE EL FAIQUE	8	0.27%
BELLAVISTA DE LA UNION	7	0.24%
PACAIPAMPA	7	0.24%
LALAQUIZ	6	0.20%
PAIMAS	6	0.20%
SUYO	6	0.20%
EL TALLAN	5	0.17%
LOBITOS	5	0.17%
MONTERO	5	0.17%
SAPILICA	5	0.17%
TAMARINDO	5	0.17%
CHALACO	3	0.10%
JILILI	3	0.10%
SONDOR	3	0.10%
SONDORILLO	3	0.10%
YAMANGO	3	0.10%
FRIAS	2	0.07%
LANCONES	2	0.07%
RINCONADA LLICUAR	2	0.07%
SICCHEZ	2	0.07%
CRISTO NOS VALGA	1	0.03%
EL CARMEN DE LA FRONTERA	1	0.03%
SANTA CATALINA DE MOSSA	1	0.03%
Total general	2930	100.00%

Tasa de Letalidad de COVID-19 según provincias Piura – 2021*

PROVINCIA	LETALIDAD
MORROPON	6.97%
PAITA	3.89%
SULLANA	3.79%
PIURA	3.78%
SECHURA	3.17%
HUANCABAMBA	3.15%
TALARA	2.41%
AYABACA	1.98%
OTROS DEPARTAMENTOS	3.86%
OTRO PAIS	0.75%
DPTO.PIURA	3.77%

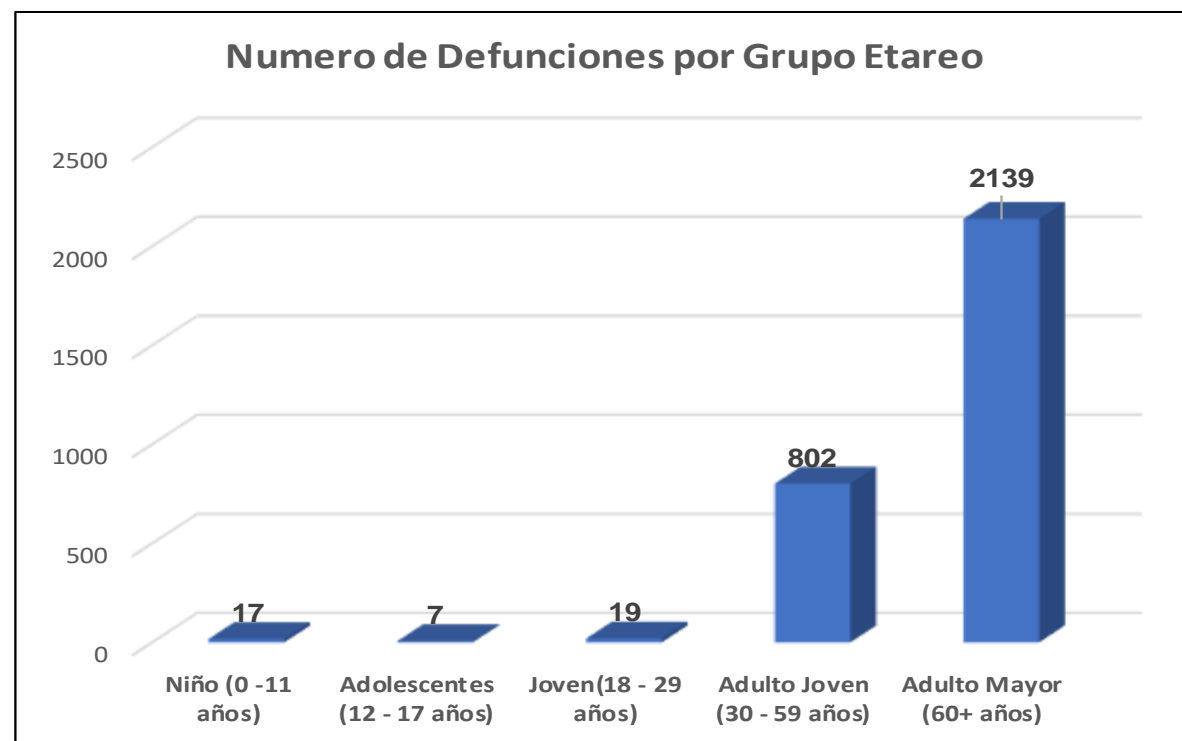

Tasa de Mortalidad de COVID-19 según distritos Piura – 2021*

DISTRITO	MORTALIDAD
CHULUCANAS	3.94
AMOTAPE	3.09
PIURA	2.86
LOBITOS	2.75
PAITA	2.58
EL ALTO	2.55
COLAN	2.52
LOS ORGANOS	2.38
VICHAYAL	2.25
MANCORA	2.02
BELLAVISTA	2.00
BUENOS AIRES	1.79
LA HUACA	1.69
MORROPON	1.65
LA MATANZA	1.62
IGNACIO ESCUDERO	1.57
MIGUEL CHECA	1.56
SULLANA	1.55
CASTILLA	1.53
SALITRAL (Luciano Castillo)	1.48
BELLAVISTA DE LA UNION	1.46
PARIÑAS	1.44
SECHURA	1.43
BERNAL	1.36
SAN JUAN DE BIGOTE	1.23
QUERECOTILLO	1.21
SALITRAL (Diresa Piura)	1.17
LALAQUIZ	1.17
VEINTISEIS DE OCTUBRE	1.12
LA BREA	1.06
LAS LOMAS	1.04
CANCHAQUE	0.98

TAMARINDO	0.98
JILILI	0.98
MARCAVELICA	0.96
SICCHEZ	0.94
HUANCABAMBA	0.92
CATACAOS	0.92
EL TALLAN	0.91
TAMBO GRANDE	0.84
SAN MIGUEL DE EL FAIQUE	0.80
LA UNION	0.78
CURA MORI	0.68
LA ARENA	0.67
MONTERO	0.67
VICE	0.64
RINCONADA LLICUAR	0.57
PAIMAS	0.53
SUYO	0.44
SAPILLICA	0.37
HUARMACA	0.33
SONDOR	0.32
CHALACO	0.30
YAMANGO	0.28
PACAIPAMPA	0.26
SONDORILLO	0.25
AYABACA	0.24
CRISTO NOS VALGA	0.23
SANTA CATALINA DE MOSSA	0.22
LANCONES	0.14
FRIAS	0.07
EL CARMEN DE LA FRONTERA	0.07

Hospitalizados COVID-19, Piura – 2021*

ESTABLECIMIENTO DE SALUD	FECHA	INGRESOS		HOSPITALIZADOS		UCI		ALTAS	
		TOTALES	DEL DIA	TOTALES	DEL DIA	TOTALES	DEL DIA	TOTALES	DEL DIA
HOSPITAL III JOSE CAYETANO HEREDIA	16/01/2021	69	0	64	0	0	0	0	0
HOSPITAL SANTA ROSA	16/01/2021	53	0	47	0	6	0	12	4
HOSP. APOYO II SULLANA	16/01/2021	37	0	29	0	4	0	0	0
HOSPITAL LAS MERCEDES PAITA	16/01/2021	5	0	7	0	0	0	0	0
HOSPITAL I MIGUEL CRUZADO VERA - ESSALUD PAITA	16/01/2021	1	0	1	0	0	0	0	0
HOSPITAL ESSALUD TALARA	16/01/2021	2	0	1	0	1	0	0	0
HOSPITAL CHULUCANAS	16/01/2021	27	0	25	0	0	0	3	0
SANIDAD POLICIA NACIONAL PERU	16/01/2021	1	0	1	0	0	0	0	0
		195	0	175	0	84	0	4325	4