

Dirección Regional de Salud Piura Oficina de Epidemiología

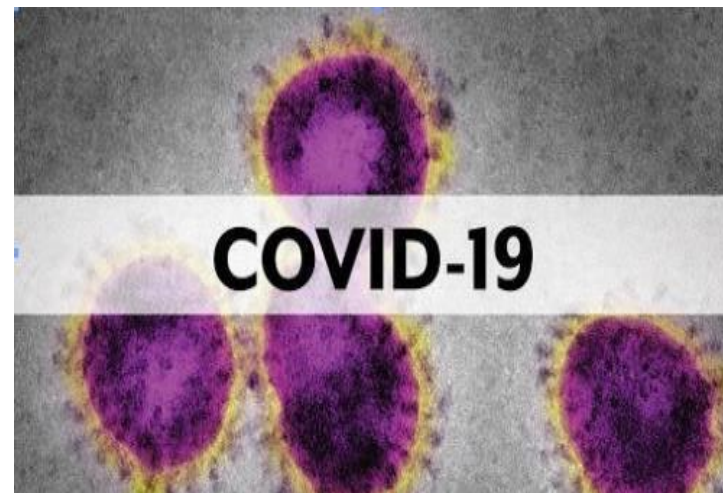

Sala de Situación Covid-19 en Piura

Semana Epidemiológica N.º 07 -2021
(Al 16 de Febrero)



69,527

**¡PIURANOS VENCIERON
EL CORONAVIRUS!**

*Ellos se encuentran en etapa de recuperación
y aislamiento domiciliario; Asimismo se realiza
seguimiento de su evolución.*

**ALTAS
HOSPITALARIAS
8,072**

**RECUPERADOS:
EXTRAHOSPITALARIOS
61,455**

Tasa de Incidencia Acumulada de Casos Confirmados de COVID-19 según distritos Piura 2020-2021

Distrito Residencia	T.I.A	Distrito Residencia	T.I.A
ARENAL	85.31	VICE	29.59
BELLAVISTA DE LA UNION	79.59	LA UNION	29.20
EL ALTO	78.60	HUANCABAMBA	28.89
PARIÑAS	76.96	BUENOS AIRES	25.14
LOBITOS	70.37	PAIMAS	24.84
COLAN	70.25	SUYO -	24.09
PAITA	67.98	CRISTO NOS VALGA	22.92
VICHAYAL	65.19	MONTERO	22.55
PIURA	64.13	AYABACA	22.47
LOS ORGANOS	62.93	SALITRAL (Diresa Piura)	22.08
AMOTAPE	62.09	SAN MIGUEL DE EL FAIQUE	21.58
MIGUEL CHECA	52.78	LA ARENA	21.39
CASTILLA	51.97	SANTA CATALINA DE MOSSA	20.97
SALITRAL (Luciano Castillo)	50.09	RINCONADA LLICUAR	20.38
BERNAL	49.60	LAS LOMAS	19.01
CHULUCANAS	49.51	LA MATANZA	18.72
LA BREA	47.52	JILILI	18.53
BELLAVISTA	47.10	CURA MORI	17.30
IGNACIO ESCUDERO	43.96	CHALACO	16.45
LA HUACA	43.07	TAMBO GRANDE	15.51
MANCORA	43.02	SAPILICA	14.69
SULLANA	42.96	YAMANGO	14.10
MORROPON	42.82	SICCHÉZ	13.56
CATACAOS	42.02	LANCONES	13.08
SAN JUAN DE BIGOTE	40.66	HUARMACA	10.85
SECHURA	37.69	PACAIPAMPA	10.64
VEINTISÉIS DE OCTUBRE	35.12	SONDOR	10.59
LALQUIZ	34.76	SONDORILLO	8.94
QUERECOTILLO	33.34	EL CARMEN DE LA FRONTERA	7.70
MARCAVELICA	33.30	FRIAS	7.26
CANCHAQUE	32.40	SANTO DOMINGO	6.78
TAMARINDO	32.10	LAGUNAS	5.15
EL TALLAN	29.99		
		Departamento Piura	40.55

X1000 Habitantes

Tasa de Incidencia Acumulada de Casos Confirmados de COVID-19 según distritos Piura 2020-2021

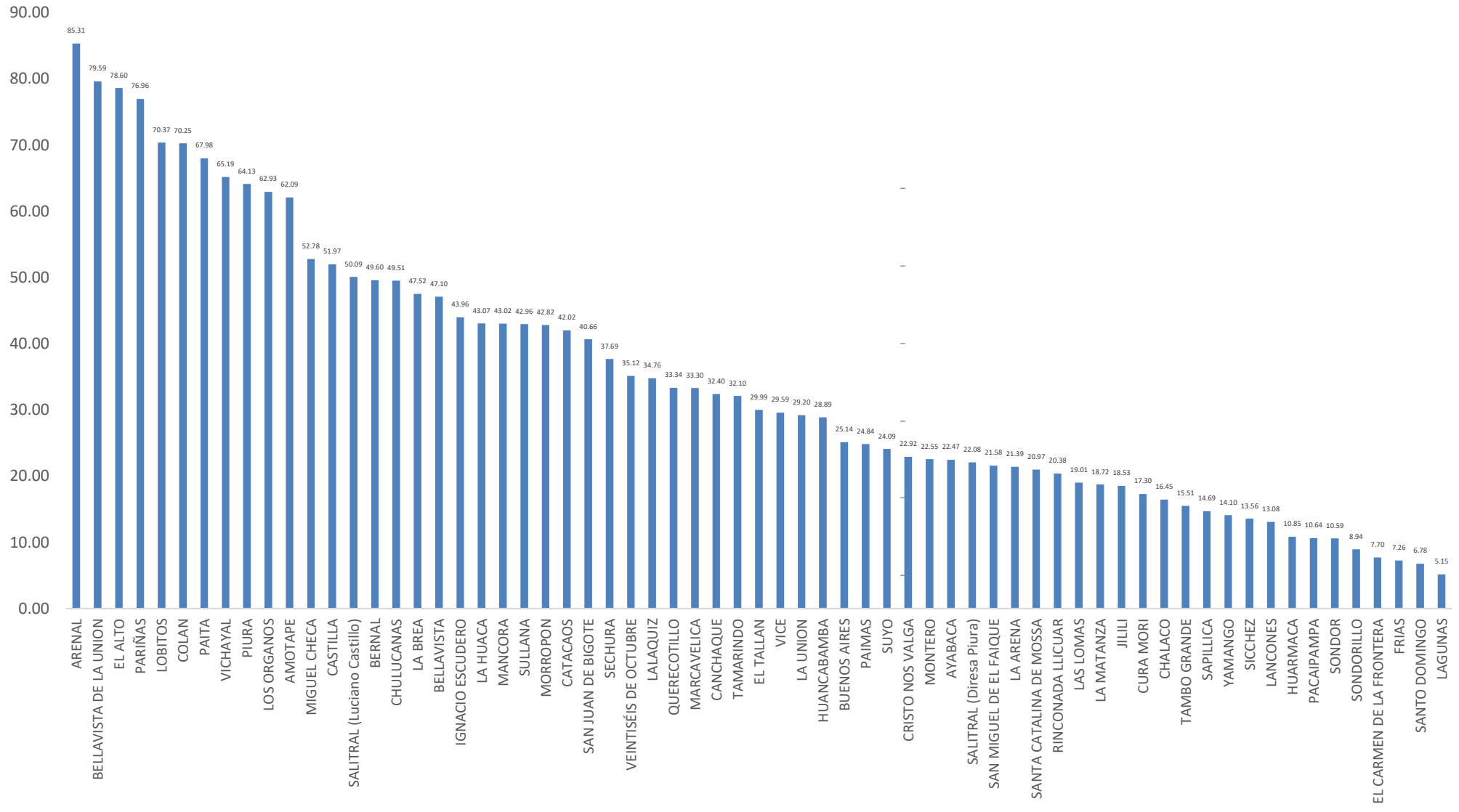

Fuente: DIRESA PIURA/OEPI. (*) SE 07- 2021 (al 16/02/2021)

Tasa de Incidencia Acumulada de casos confirmados de COVID-19 según provincias Piura – 2020-2021

PROVINCIA	T.I.A
TALARA	70.04
PAITA	64.60
SULLANA	41.04
PIURA	39.63
SECHURA	38.26
MORROPON	36.46
HUANCABAMBA	17.72
AYABACA	16.34
Departamento Piura	40.55

x1000 habitantes

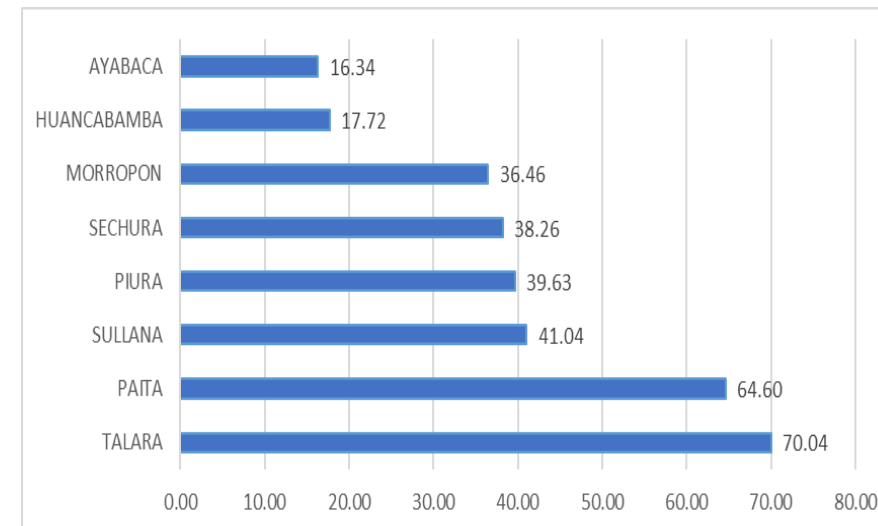

Letalidad de Casos Confirmados de COVID-19 según Provincias Piura 2020-2021

Provincia	Letalidad
MORROPON	7.23
PAITA	3.96
SULLANA	3.97
PIURA	3.88
SECHURA	3.57
HUANCABAMBA	3.46
TALARA	2.48
AYABACA	2.12
Otros Departamentos	4.03
Total general	3.91

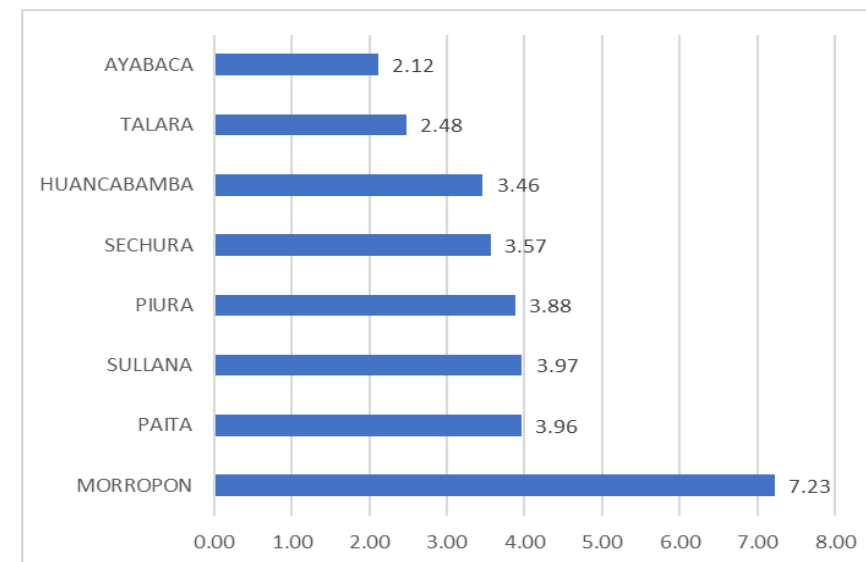

Porcentaje de Positividad procesadas por COVID-19 según distritos Piura 2020-2021

Distrito Residencia	Pruebas Positivas	Pruebas Negativas	Total de Pruebas	%
PARIÑAS	7702	1542	9244	83.32
PAITA	6996	2215	9211	75.95
SULLANA	8452	3267	11719	72.12
CHULUCANAS	4201	2274	6475	64.88
BELLAVISTA	1998	1197	3195	62.54
CATACAOS	3389	2154	5543	61.14
VEINTISÍS DE OCTUBRE	5874	5024	10898	53.90
PIURA	10807	9484	20291	53.26
MARCAVELICA	1072	972	2044	52.45
IGNACIO ESCUDERO	979	910	1889	51.83
CASTILLA	8275	8166	16441	50.33
QUERECOTILLO	940	986	1926	48.81
COLAN	974	1034	2008	48.51
HUANCABAMBA	974	1087	2061	47.26
TAMBO GRANDE	2045	2306	4351	47.00
AYABACA	954	1139	2093	45.58
MANCORA	618	763	1381	44.75
EL ALTO	617	762	1379	44.74
LA ARENA	889	1187	2076	42.82
LA HUACA	562	755	1317	42.67
LOS ORGANOS	661	912	1573	42.02
LA UNION	1310	1911	3221	40.67
HUARMACA	493	722	1215	40.58
LAS LOMAS	564	832	1396	40.40
MIGUEL CHECA	507	750	1257	40.33
LA BREA	628	959	1587	39.57
SALITRAL (Luciano Castillo)	373	655	1028	36.28
SECHURA	1786	3149	4935	36.19
VICHAYAL	347	636	983	35.30
BERNAL	401	769	1170	34.27
MORROPON	674	1327	2001	33.68
PACAIPAMPA	290	615	905	32.04
BELLAVISTA DE LA UNION	381	843	1224	31.13

Distrito Residencia	Pruebas Positivas	Pruebas Negativas	Total de Pruebas	%
PAIMAS	283	630	913	31.00
SAN JUAN DE BIGOTE	297	668	965	30.78
CANCHAQUE	297	695	992	29.94
CURA MORI	356	1030	1386	25.69
LA MATANZA	265	770	1035	25.60
BUENOS AIRES	225	664	889	25.31
LANCONES	193	578	771	25.03
FRIAS	194	599	793	24.46
SAPILLICA	197	612	809	24.35
VICE	460	1488	1948	23.61
SALITRAL (Diresa Piura)	207	674	881	23.50
SAN MIGUEL DE EL FAIQUE	215	701	916	23.47
TAMARINDO	164	564	728	22.53
AMOTAPE	161	578	739	21.79
LALAQUIZ	179	661	840	21.31
CHALACO	165	623	788	20.94
YAMANGO	150	575	725	20.69
MONTERO	168	652	820	20.49
SUYO	328	1289	1617	20.28
LOBITOS	128	601	729	17.56
EL TALLAN	164	787	951	17.25
EL CARMEN DE LA FRONTERA	118	582	700	16.86
SONDORILLO	106	611	717	14.78
SONDOR	100	580	680	14.71
ARENAL	97	592	689	14.08
SANTA CATALINA DE MOSSA	96	635	731	13.13
CRISTO NOS VALGA	98	734	832	11.78
RINCONADA LLICUAR	71	623	694	10.23
JILILI	57	582	639	8.92
SANTO DOMINGO	55	597	652	8.44
LAGUNAS	41	551	592	6.93
SICCHEZ	29	564	593	4.89
Otros Departamentos	645	927	1572	41.03
Total general	83042	84321	167363	49.62

Letalidad de Casos Confirmados de COVID-19 según distritos Piura 2020-2021

Distrito Residencia	Letalidad
LA MATANZA	9.81
CHULUCANAS	8.52
BUENOS AIRES	8.00
SICCHEZ	6.90
LAS LOMAS	6.38
TAMBO GRANDE	5.72
RINCONADA LLICUAR	5.63
MANCORA	5.34
SALITRAL (Diresa Piura)	5.31
TAMARINDO	4.88
PIURA	4.76
BELLAVISTA	4.60
SECHURA	4.37
AMOTAPE	4.35
QUERECOTILLO	4.26
IGNACIO ESCUDERO	4.19
MORROPON	4.15
LA HUACA	4.09
VICHAYAL	4.03
SULLANA	4.01
PAITA	3.99
CURA MORI	3.93
LALAQUIZ	3.91
LOBITOS	3.91
COLAN	3.80
HUANCABAMBA	3.80
LOS ORGANOS	3.78
SAN MIGUEL DE EL FAIQUE	3.72
VEINTISÉIS DE OCTUBRE	3.68
EL ALTO	3.57
JILILI	3.51
LA ARENA	3.49
MARCAVELICA	3.45

Distrito Residencia	Letalidad
HUARMACA	3.45
SAN JUAN DE BIGOTE	3.37
CANCHAQUE	3.37
BERNAL	3.24
MIGUEL CHECA	3.16
CASTILLA	3.08
LA UNION	3.05
EL TALLAN	3.05
SONDOR	3.00
MONTERO	2.98
SALITRAL (Luciano Castillo)	2.95
SONDORILLO	2.83
SUYO	2.74
SAPILICA	2.54
CATACAOS	2.48
PAIMAS	2.47
LAGUNAS	2.44
PACAIPAMPA	2.41
VICE	2.39
LA BREA	2.23
FRIAS	2.06
PARIÑAS	2.05
YAMANGO	2.00
BELLAVISTA DE LA UNION	1.84
CHALACO	1.82
LANCONES	1.55
AYABACA	1.26
SANTA CATALINA DE MOSSA	1.04
CRISTO NOS VALGA	1.02
EL CARMEN DE LA FRONTERA	0.85
Otros Departamentos	4.03
Departamento Piura	3.91

x100 habitantes

Tasa de Mortalidad de COVID-19 según distritos Piura 2020-2021

Distrito Residencia	Mortalidad	Distrito Residencia	Mortalidad
CHULUCANAS	4.20	HUANCABAMBA	1.10
PIURA	3.03	CANCHAQUE	1.09
EL ALTO	2.80	LA BREA	1.06
LOBITOS	2.75	CATACAOS	1.04
PAITA	2.71	SICCHEZ	0.94
AMOTAPE	2.70	EL TALLAN	0.91
COLAN	2.67	LA UNION	0.89
VICHAYAL	2.63	TAMBO GRANDE	0.89
LOS ORGANOS	2.38	SAN MIGUEL DE EL FAIQUE	0.80
MANCORA	2.30	LA ARENA	0.75
BELLAVISTA	2.17	VICE	0.71
BUENOS AIRES	2.01	CURA MORI	0.68
IGNACIO ESCUDERO	1.84	MONTERO	0.67
LA MATANZA	1.84	SUYO	0.66
MORROPON	1.78	JILILI	0.65
LA HUACA	1.76	PAIMAS	0.61
SULLANA	1.72	HUARMACA	0.37
MIGUEL CHECA	1.67	SAPILICA	0.37
SECHURA	1.65	SONDOR	0.32
BERNAL	1.61	CHALACO	0.30
CASTILLA	1.60	AYABACA	0.28
PARIÑAS	1.58	YAMANGO	0.28
TAMARINDO	1.57	PACAIPAMPA	0.26
SALITRAL (Luciano Castillo)	1.48	SONDORILLO	0.25
BELLAVISTA DE LA UNION	1.46	CRISTO NOS VALGA	0.23
QUERECOTILLO	1.42	SANTA CATALINA DE MOSSA	0.22
SAN JUAN DE BIGOTE	1.37	LANCONES	0.20
LALAQUIZ	1.36	FRIAS	0.15
VEINTISÉIS DE OCTUBRE	1.29	LAGUNAS	0.13
LAS LOMAS	1.21	EL CARMEN DE LA FRONTERA	0.07
SALITRAL (Diresa Piura)	1.17		
MARCAVELICA	1.15		
RINCONADA LLICUAR	1.15		
		Departamento Piura	1.59

x1000 habitantes

Tasa de Mortalidad de Casos Confirmados de COVID-19 según distritos Piura 2020-2021

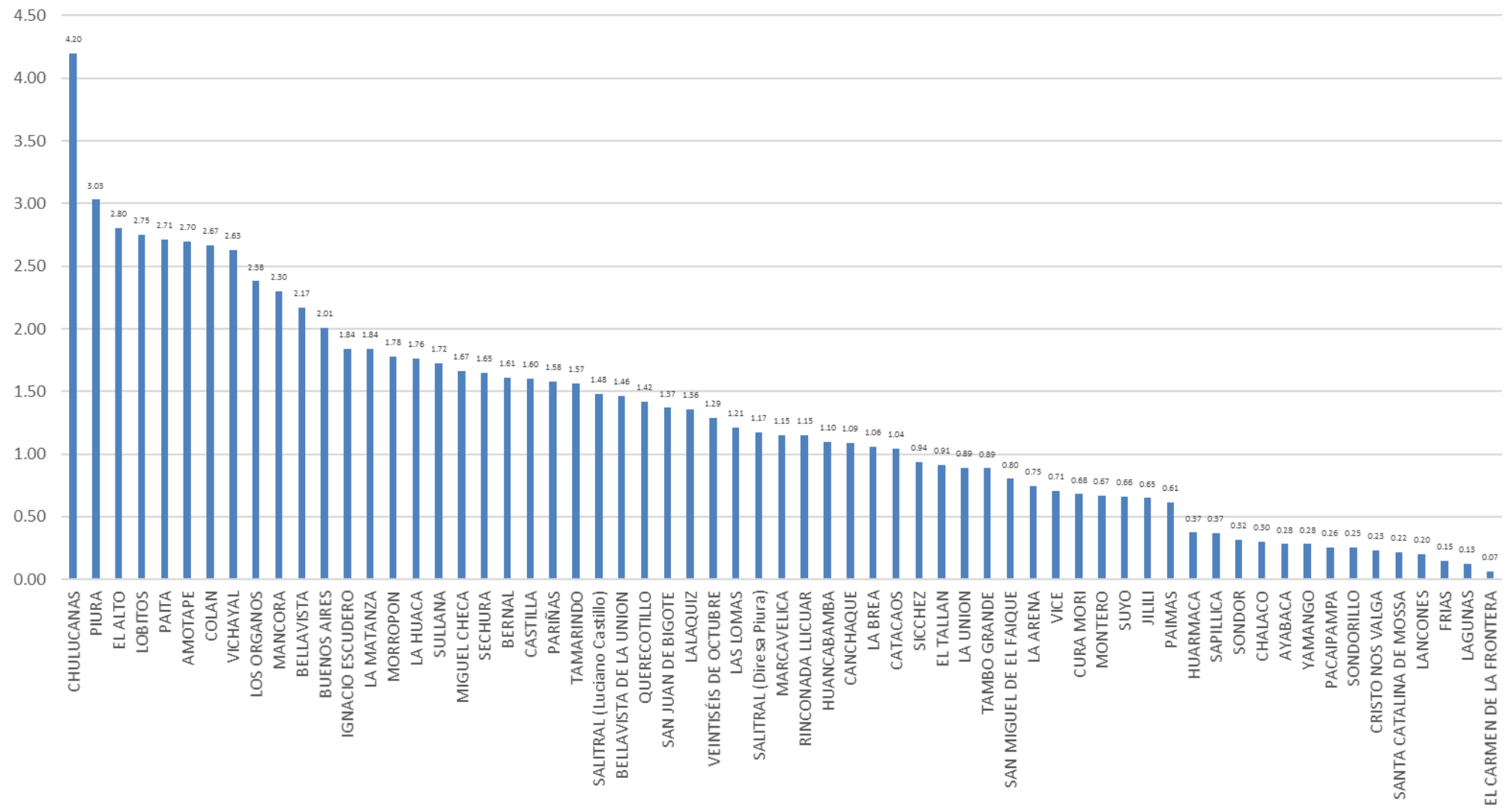

Fuente: DIRESA PIURA/OEPI. (*) SE 07- 2021 (al 16/02/2021)

Casos Confirmados COVID-19 según distritos - Piura 2020-2021

Distrito Residencia	Sintomáticos	Asintomáticos	Casos Confirmados	%	Distrito Residencia	Sintomáticos	Asintomáticos	Casos Confirmados	%
PIURA	6442	4365	10807	13.01	VICHAYAL	193	154	347	0.42
SULLANA	5748	2704	8452	10.18	SUYO	226	102	328	0.39
CASTILLA	4934	3341	8275	9.96	CANCHAQUE	185	112	297	0.36
PARIÑAS	3158	4544	7702	9.27	SAN JUAN DE BIGOTE	161	136	297	0.36
PAITA	4122	2874	6996	8.42	PACAI PAMPA	146	144	290	0.35
VEINTISÉIS DE OCTUBRE	3421	2453	5874	7.07	PAIMAS	225	58	283	0.34
CHULUCANAS	2716	1485	4201	5.06	LA MATANZA	143	122	265	0.32
CATACAOS	1683	1706	3389	4.08	BUENOS AIRES	103	122	225	0.27
TAMBO GRANDE	1518	527	2045	2.46	SAN MIGUEL DE EL FAIQUE	83	132	215	0.26
BELLAVISTA	1319	679	1998	2.41	SALITRAL (Diresa Piura)	98	109	207	0.25
SECHURA	778	1008	1786	2.15	SAPILLICA	124	73	197	0.24
LA UNION	668	642	1310	1.58	FRIAS	81	113	194	0.23
MARCAVELICA	786	286	1072	1.29	LANCONES	131	62	193	0.23
IGNACIO ESCUDERO	809	170	979	1.18	LALAQUIZ	104	75	179	0.22
COLAN	802	172	974	1.17	MONTERO	91	77	168	0.20
HUANCA BAMBAMBA	382	592	974	1.17	CHALACO	45	120	165	0.20
AYABACA	510	444	954	1.15	EL TALLAN	146	18	164	0.20
QUERECOTILLO	707	233	940	1.13	TAMARINDO	132	32	164	0.20
LA ARENA	551	338	889	1.07	AMOTAPE	156	5	161	0.19
MORROPON	344	330	674	0.81	YAMANGO	60	90	150	0.18
LOS ORGANOS	506	155	661	0.80	LOBITOS	74	54	128	0.15
LA BREA	341	287	628	0.76	EL CARMEN DE LA FRONTERA	44	74	118	0.14
MANCORA	477	141	618	0.74	SONDORILLO	34	72	106	0.13
EL ALTO	360	257	617	0.74	SONDOR	63	37	100	0.12
LAS LOMAS	361	203	564	0.68	CRISTO NOS VALGA	39	59	98	0.12
LA HUACA	474	88	562	0.68	ARENAL	47	50	97	0.12
MIGUEL CHECA	388	119	507	0.61	SANTA CATALINA DE MOSSA	20	76	96	0.12
HUARMACA	146	347	493	0.59	RINCONADA LLICUAR	44	27	71	0.09
VICE	175	285	460	0.55	JILILI	24	33	57	0.07
BERNAL	198	203	401	0.48	SANTO DOMINGO	19	36	55	0.07
BELLAVISTA DE LA UNION	200	181	381	0.46	LAGUNAS	25	16	41	0.05
SALITRAL (Luciano Castillo)	262	111	373	0.45	SICCHEZ	16	13	29	0.03
CURA MORI	184	172	356	0.43	Otros Departamentos	265	380	645	0.78
Total general	48817	34225	83042	100.00					

Casos Confirmados Covid-19 Según Semana Epidemiológicas Piura 2020-2021

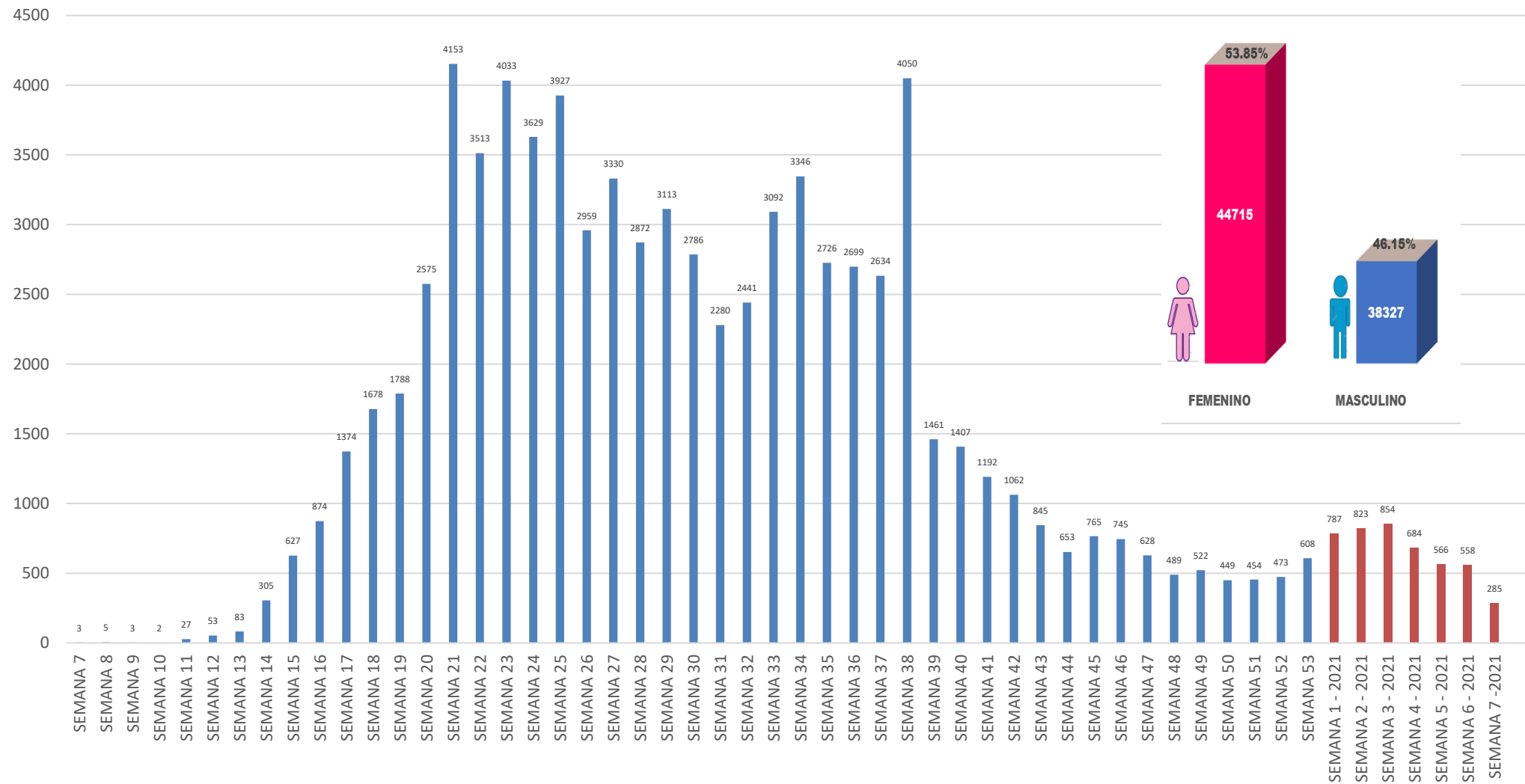

Fuente: DIRESA PIURA/OEPI. (*) SE 07- 2021 (al 16/02/2021)

Defunciones Confirmados COVID-19 según distritos - Piura 2020-2021

Distrito Residencia	Defunciones	Letalidad
LA MATANZA	26	9.81
CHULUCANAS	358	8.52
BUENOS AIRES	18	8.00
SICCHEZ	2	6.90
LAS LOMAS	36	6.38
TAMBO GRANDE	117	5.72
RINCONADA LLICUAR	4	5.63
MANCORA	33	5.34
SALITRAL (Diresa Piura)	11	5.31
TAMARINDO	8	4.88
PIURA	514	4.76
BELLAVISTA	92	4.60
SECHURA	78	4.37
AMOTAPE	7	4.35
QUERECOTILLO	40	4.26
IGNACIO ESCUDERO	41	4.19
MORROPON	28	4.15
LA HUACA	23	4.09
VICHAYAL	14	4.03
SULLANA	339	4.01
PAITA	279	3.99
CURA MORI	14	3.93
LALAQUIZ	7	3.91
LOBITOS	5	3.91
COLAN	37	3.80
HUANCABAMBA	37	3.80
LOS ORGANOS	25	3.78
SAN MIGUEL DE EL FAIQUE	8	3.72
VEINTISÉIS DE OCTUBRE	216	3.68
EL ALTO	22	3.57
JILILI	2	3.51
LA ARENA	31	3.49
MARCAVELICA	37	3.45

Distrito Residencia	Defunciones	Letalidad
HUARMACA	17	3.45
SAN JUAN DE BIGOTE	10	3.37
CANCHAQUE	10	3.37
BERNAL	13	3.24
MIGUEL CHECA	16	3.16
CASTILLA	255	3.08
LA UNION	40	3.05
EL TALLAN	5	3.05
SONDOR	3	3.00
MONTERO	5	2.98
SALITRAL (Luciano Castillo)	11	2.95
SONDORILLO	3	2.83
SUYO	9	2.74
SAPILICA	5	2.54
CATACAOS	84	2.48
PAIMAS	7	2.47
LAGUNAS	1	2.44
PACAIPAMPA	7	2.41
VICE	11	2.39
LA BREA	14	2.23
FRIAS	4	2.06
PARIÑAS	158	2.05
YAMANGO	3	2.00
BELLAVISTA DE LA UNION	7	1.84
CHALACO	3	1.82
LANCONES	3	1.55
AYABACA	12	1.26
SANTA CATALINA DE MOSSA	1	1.04
CRISTO NOS VALGA	1	1.02
EL CARMEN DE LA FRONTERA	1	0.85
Departamento Piura	3254	3.91

x100 habitantes

Defunciones Covid-19 Según Semana Epidemiológicas Piura 2020-2021

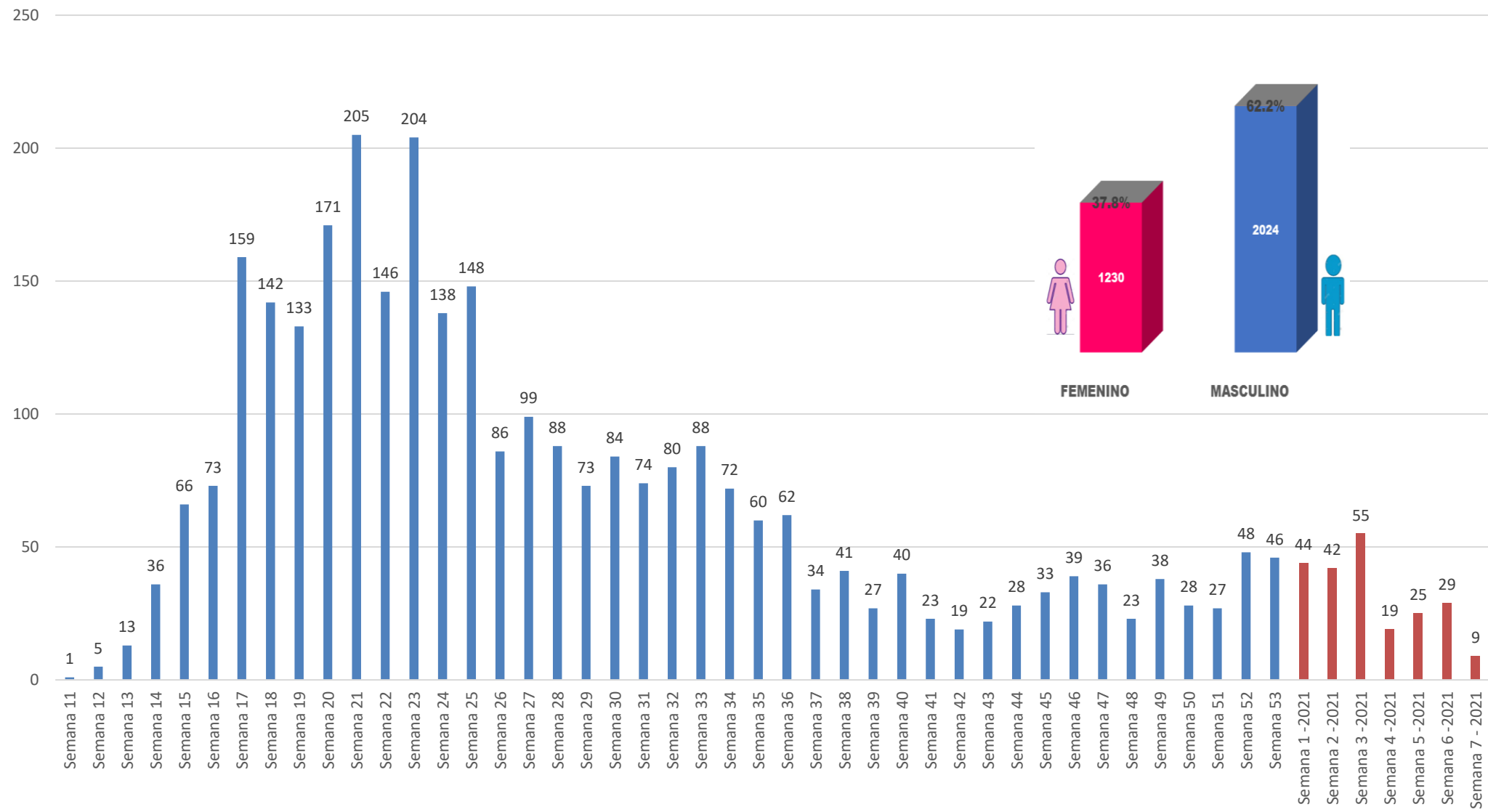

Fuente: DIRESA PIURA/OEPI. (*) SE 07- 2021 (al 16/02/2021)

Defunciones Confirmados COVID-19 según grupo de edad Piura 2020-2021

Según Grupo de Edad	Defunciones	%	Letalidad
Niño(0-11años)	29	0.009	0.83
Joven(18-29años)	35	0.011	0.20
Adulto Mayor(60 años a mas)	2318	0.712	15.64
Adulto Joven(30-59años)	865	0.266	1.97
Adolescente(12-17años)	7	0.002	0.25
Total general	3254	1.000	3.91
FEMENINO	1230		
MASCULINO	2024		

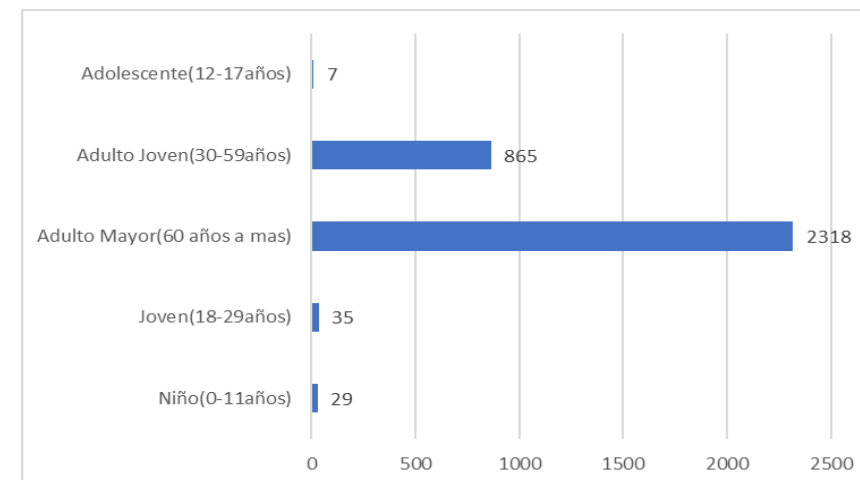

SEGÚN GRUPO ETAREO	AÑO 2021						
	% SE 01	% SE 02	% SE 03	% SE 04	% SE 05	% SE 06	% SE 07
Niño (0-11 años)	0.00	0.00	8.89	0.00	0.00	0.00	0.00
Adolescentes (12-17 años)	0.00	0.00	0.00	0.00	0.00	0.00	0.00
Joven (18-29 años)	0.00	0.00	17.78	0.00	0.00	0.00	0.00
Adulto Joven (30-59 años)	50.00	15.38	30.00	7.06	17.07	18.00	11.11
Adulto Mayor (60+ años)	50.00	84.62	43.33	92.94	82.93	82.00	88.89
Total	100.00%	100.00%	100.00%	100.00%	100.00%	100.00%	100.00%

HOSPITALIZADOS COVID-19, PIURA- 2021

ESTABLECIMIENTO DE SALUD	FECHA	INGRESOS		HOSPITALIZADOS		UCI		ALTAS	
		TOTALES	DEL DIA	TOTALES	DEL DIA	TOTALES	DEL DIA	TOTALES	DEL DIA
HOSPITAL III JOSE CAYETANO HEREDIA	16/02/2021	70	0	75	0	64	0	0	0
HOSPITAL SANTA ROSA	16/02/2021	126	5	92	3	17	0	0	4
HOSP. APOYO II SULLANA	16/02/2021	26	6	66	1	8	0	0	4
HOSPITAL LAS MERCEDES PAITA	16/02/2021	59	0	64	0	0	0	0	0
HOSPITAL I MIGUEL CRUZADO VERA - ESSALUD	16/02/2021	2	0	4	0	0	0	0	0
HOSPITAL ESSALUD TALARÁ	16/02/2021	2	0	2	0	1	0	0	0
HOSPITAL CHULUCANAS	16/02/2021	45	3	59	0	0	0	0	0
SANIDAD POLICIA NACIONAL PERU	16/02/2021	1	0	1	0	0	0	0	0
		468	14	470	4	90	0	4538	8

Los Datos del Hospital III Jose Cayetano Heredia incluye los AHT de la Videnita

Disponibilidad de Camas UCI – Covid-19

N°	Oferta Disponible Diferenciada para COVID-19				
	IPRESS	UCI *	VENTIL.	UCIN *	Hosp. *
1	HOSPITAL PRIVADO DEL PERU	0	0	0	0
2	HOSPITAL II JORGE REATEGUI DELGADO	0	0	0	34
3	HOSPITAL DE LA AMISTAD PERU - COREA SANTA ROSA II-2	0	0	0	55
4	HOSPITAL DE APOYO II - 2, SULLANA	0	0	0	129
5	HOSPITAL DE APOYO II - 1 NUESTRA SEÑORA DE LAS MERCEDES - PAITA	0	0	0	62
6	GRUPO CARITA FELIZ S.A.	0	0	0	0
7	E.S II-1 HOSPITAL CHULUCANAS	0	0	0	23
8	AUNA CLINICA MIRAFLORES	0	0	0	0
9	SANNA - CLINICA BELEN	4	3	0	6
10	HOSPITAL II TALARA	9	11	0	35