

Dirección Regional de Salud Piura Oficina de Epidemiología

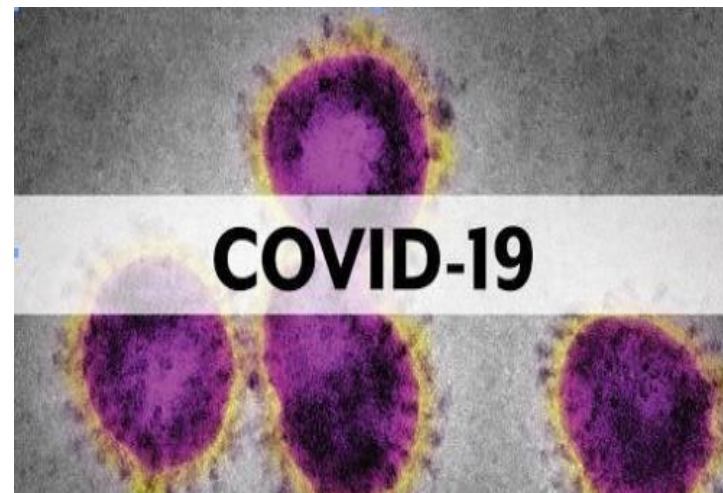

Sala de Situación Covid-19 en Piura

Semana Epidemiológica N° 02 -2021
(AL 17 de enero)

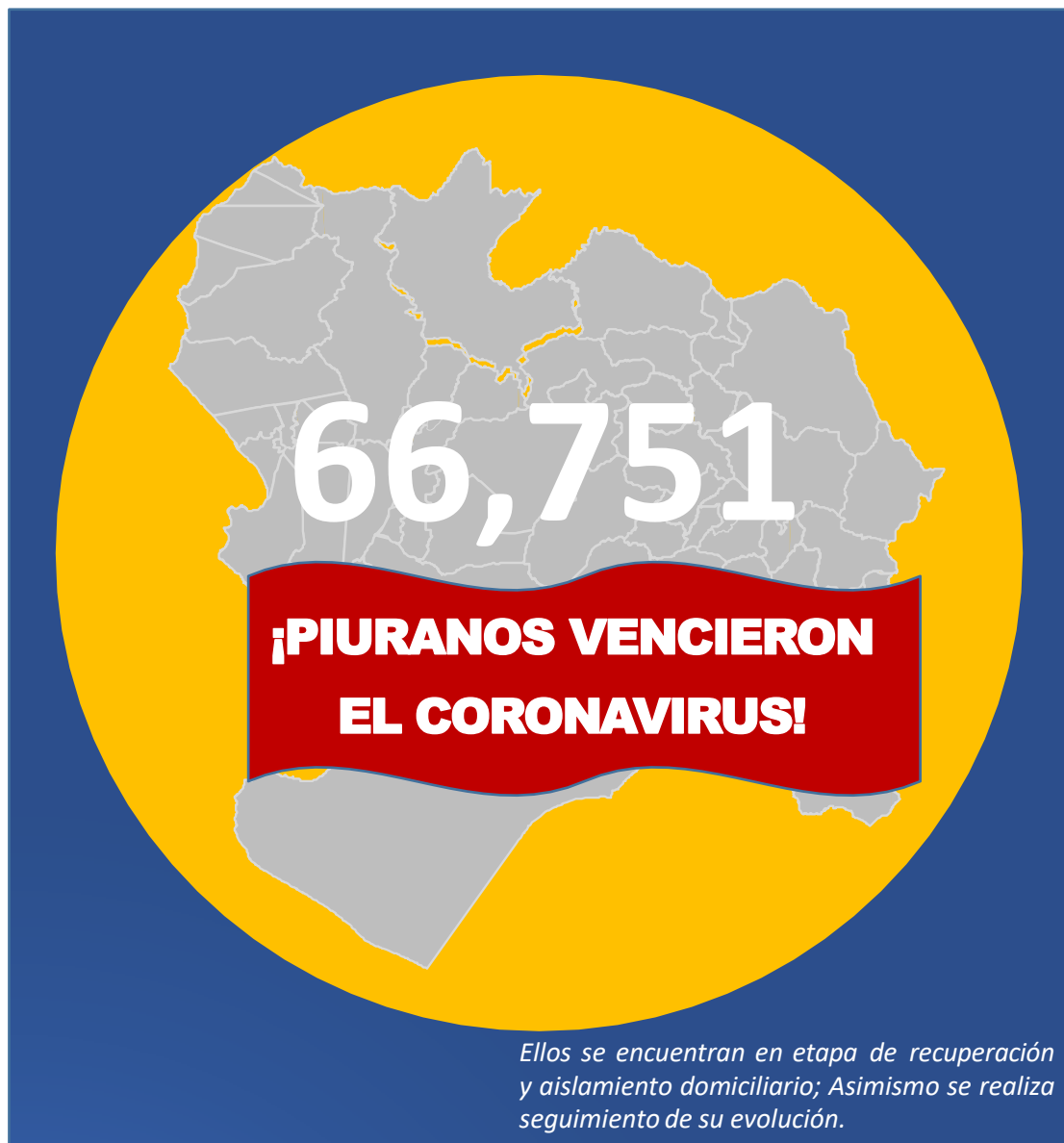

**ALTAS
HOSPITALARIAS
7,895**

**RECUPERADOS:
58,856**

Tasa de Incidencia de Casos Confirmados de COVID-19 según distritos Piura 2020-2021

DISTRITOS	TASA DE INCIDENCIA
ARENAL	1169.74494
PIURA	1074.55672
BELLAVISTA DE LA UNION	1071.65239
LOBITOS	929.08191
CASTILLA	906.87583
EL ALTO	835.66879
COLAN	802.01947
PARIÑAS	787.84609
SECHURA	770.25345
PAITA	766.87623
MORROPON	715.42029
VICHAYAL	706.36859
AMOTAPE	667.18087
LOS ORGANOS	664.57203
CRISTO NOS VALGA	612.86550
CHULUCANAS	610.55658
MIGUEL CHECA	579.84593
VICE	579.64488
BERNAL	569.02524
SALITRAL (Luciano Castillo)	553.31722
LA BREA	544.83541
LALAQUIZ	532.03883
CATACAOS	529.53940
VEINTISÉIS DE OCTUBRE	526.19307
SUYO	522.95263
LA UNION	522.26829
BELLAVISTA	505.63387
SAN JUAN DE BIGOTE	499.65777
SULLANA	499.28840
MANCORA	453.21637
LA HUACA	448.27586
IGNACIO ESCUDERO	431.95187
CANCHAQUE	426.48342

DISTRITOS	TASA DE INCIDENCIA
HUANCABAMBA	382.00314
SANTA CATALINA DE MOSSA	369.07622
MARCAVELICA	349.46571
QUERECOTILLO	347.26163
EL TALLAN	343.81858
MONTERO	338.20964
CURA MORI	335.22810
BUENOS AIRES	331.80650
RINCONADA LLICUAR	321.46958
SAN MIGUEL DE EL FAIQUE	321.25289
LA MATANZA	310.15967
TAMARINDO	305.34351
SALITRAL (Dirección Piura)	302.99797
LA ARENA	295.87934
AYABACA	288.53401
PAIMAS	275.55946
JILILI	247.07412
LAS LOMAS	230.16007
TAMBO GRANDE	224.97478
CHALACO	202.39282
SAPILICA	175.17704
YAMANGO	150.36181
SONDORILLO	136.69733
LANCONES	134.89696
SICCHEZ	126.28625
SONDOR	125.96592
PACAI PAMPA	114.46181
SANTO DOMINGO	109.65993
HUARMACA	109.33650
EL CARMEN DE LA FRONTERA	90.72515
FRIAS	81.62654
LAGUNAS	49.00113
DEPARTAMENTO PIURA	387.01

Tasa de incidencia de casos confirmados de COVID-19 según provincias Piura – 2020-2021

PROVINCIA	TASA DE INCIDENCIA
TALARA	730.4
PAITA	729.2
SULLANA	464.2
PIURA	636.6
SECHURA	707.3
MORROPON	478.8
HUANCABAMBA	228.2
AYABACA	219.5
TOTAL GENERAL	387.01

TASA DE INCIDENCIA

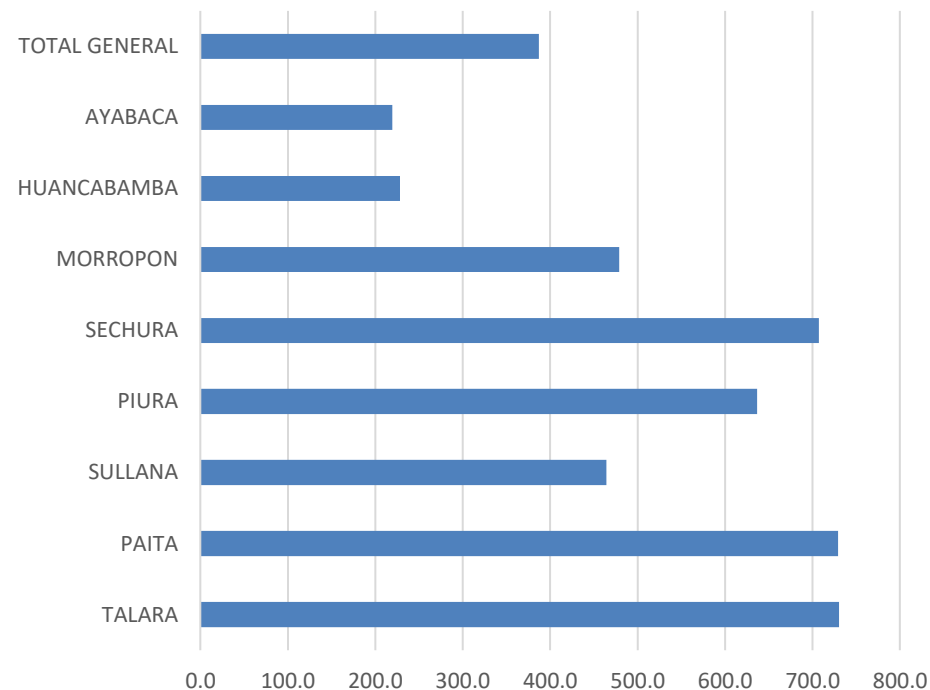

Tasa de Incidencia de Casos Confirmados de COVID-19 según distritos Piura 2020-2021

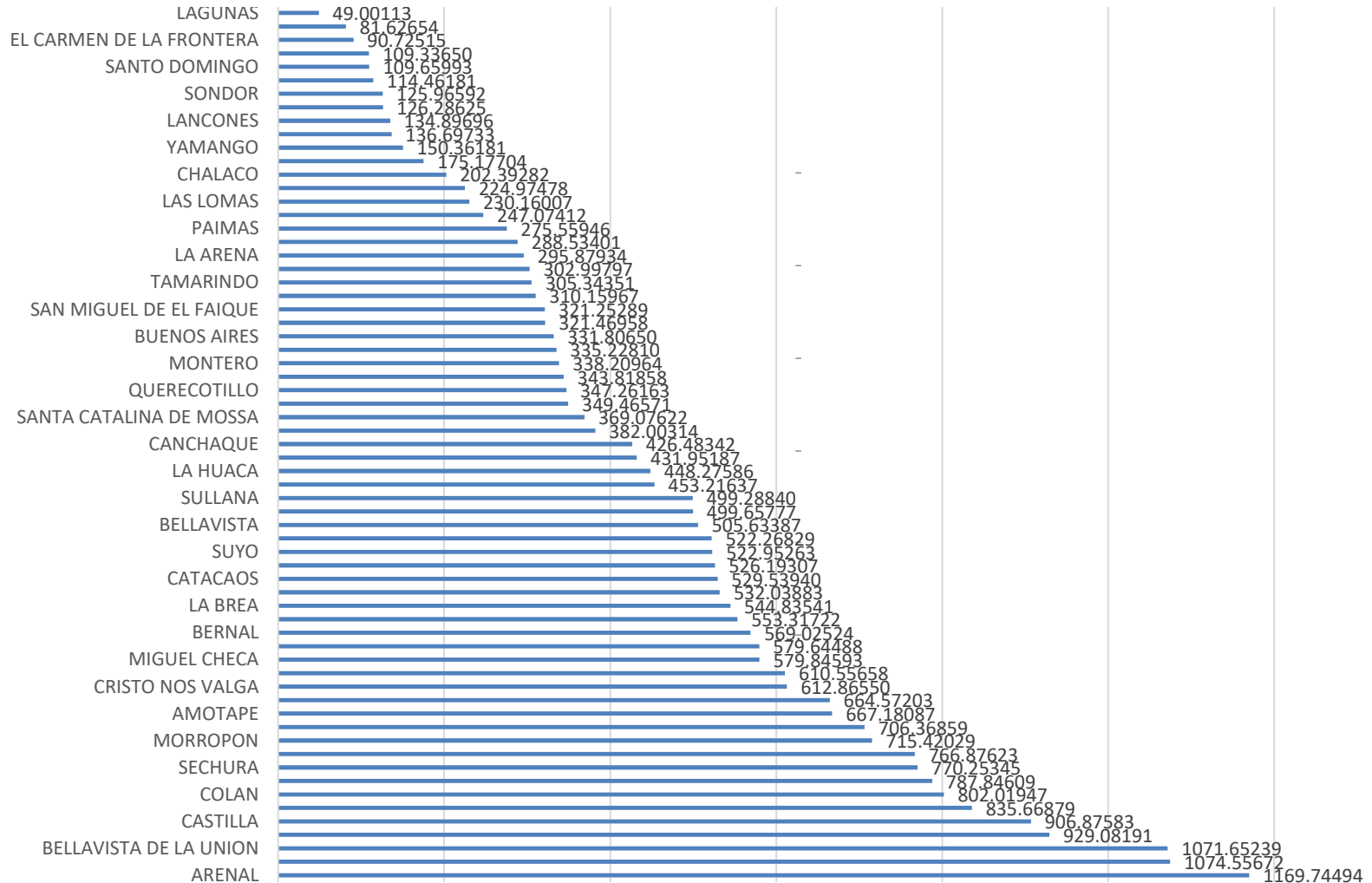

Letalidad de Casos Confirmados de COVID-19 según Provincias Piura 2020-2021

PROVINCIA	LETALIDAD
MORROPON	6.91
PIURA	3.75
SULLANA	3.77
PAITA	3.73
SECHURA	3.13
HUANCABAMBA	3.11
TALARA	2.32
AYABACA	1.76
Otros Departamentos	3.98
Departamento Piura	3.7

Defunciones Piura 2020-2021

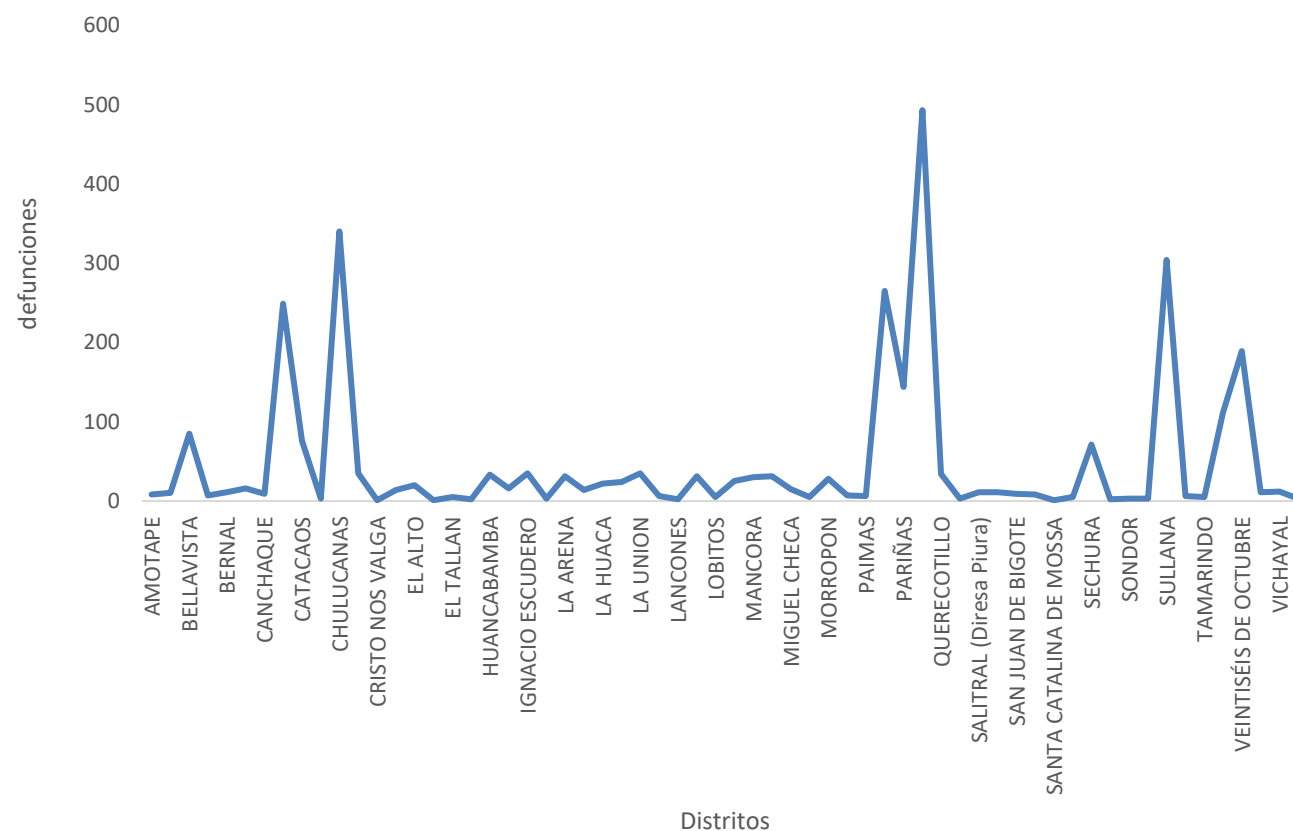

Porcentaje de positividad de muestras procesadas por COVID-19 según distritos Piura – 2020 - 2021*

DISTRITOS	PRUEBAS POSITIVAS	PRUEBAS NEGATIVAS	TOTAL DE PRUEBAS TOMADAS	% POSITIVIDAD
HUARMACA	480	17	497	96.58
PACAIPAMPA	297	15	312	95.19
PARIÑAS	7351	534	7885	93.23
TAMARINDO	145	11	156	92.95
YAMANGO	148	12	160	92.50
LAGUNAS	36	3	39	92.31
LA HUACA	534	51	585	91.28
IGNACIO ESCUDERO	871	91	962	90.54
MARCAVELICA	1014	111	1125	90.13
EL ALTO	590	66	656	89.94
BELLAVISTA	1920	225	2145	89.51
LOS ORGANOS	623	75	698	89.26
AMOTAPE	154	19	173	89.02
SICCHEZ	24	3	27	88.89
MIGUEL CHECA	492	65	557	88.33
FRIAS	192	26	218	88.07
VICHAYAL	328	48	376	87.23
SALITRAL (Luciano Castillo)	358	54	412	86.89
QUERECOTILLO	850	129	979	86.82
LA BREA	619	101	720	85.97
EL CARMEN DE LA FRONTERA	119	20	139	85.61
PAITA	6748	1144	7892	85.50
BERNAL	393	67	460	85.43
MANCORA	553	98	651	84.95
SONDOR	100	19	119	84.03
SAPILICA	197	38	235	83.83
COLAN	926	186	1112	83.27
EL TALLAN	154	34	188	81.91
SULLANA	7994	1829	9823	81.38
SAN JUAN DE BIGOTE	292	73	365	80.00
CHALACO	159	44	203	78.33
CATACAOS	3327	944	4271	77.90
CHULUCANAS	4031	1150	5181	77.80
PAIMAS	242	72	314	77.07
LAS LOMAS	520	163	683	76.13
LOBITOS	128	41	169	75.74
BUENOS AIRES	219	78	297	73.74
HUANCABAMBA	946	342	1288	73.45
CANCHAQUE	285	106	391	72.89
JILILI	55	21	76	72.37

DISTRITOS	PRUEBAS POSITIVAS	PRUEBAS NEGATIVAS	TOTAL DE PRUEBAS TOMADAS	% POSITIVIDAD
LANCONES	144	55	199	72.36
BELLAVISTA DE LA UNION	364	149	513	70.96
LA ARENA	871	359	1230	70.81
ARENAL	94	39	133	70.68
SALITRAL (Diresa Piura)	199	85	284	70.07
AYABACA	836	389	1225	68.24
SAN MIGUEL DE EL FAIQUE	213	107	320	66.56
TAMBO GRANDE	1964	1002	2966	66.22
MONTERO	164	88	252	65.08
SONDORILLO	105	57	162	64.81
VEINTISÉIS DE OCTUBRE	5602	3199	8801	63.65
SANTO DOMINGO	55	34	89	61.80
RINCONADA LLICUAR	69	43	112	61.61
LALAQUIZ	167	107	274	60.95
MORROPON	661	465	1126	58.70
LA MATANZA	255	184	439	58.09
PIURA	10096	8012	18108	55.75
SANTA CATALINA DE MOSSA	93	76	169	55.03
CASTILLA	7920	6521	14441	54.84
LA UNION	1280	1063	2343	54.63
VICE	458	443	901	50.83
CURA MORI	350	340	690	50.72
SECHURA	1744	1906	3650	47.78
SUYO	288	424	712	40.45
CRISTO NOS VALGA	97	165	262	37.02
OTROS DEPARTAMENTOS	622	329	951	65.40
IMPORTADOS	133	70	203	65.52
TOTAL GENERAL	79258	33836	113094	70.08

Letalidad de Casos Confirmados de COVID-19 según distritos Piura 2020-2021

DISTRITOS	LETALIDAD
PARIÑAS	108.27
PAITA	42.60
LA MATANZA	9.41
CHULUCANAS	8.39
SICCHEZ	8.33
BUENOS AIRES	7.31
LAS LOMAS	5.96
TAMBO GRANDE	5.65
SALITRAL (Diresa Piura)	5.53
JILILI	5.45
MANCORA	5.42
AMOTAPE	5.19
PIURA	4.85
BELLAVISTA	4.43
RINCONADA LLICUAR	4.35
MORROPON	4.24
LA HUACA	4.12
SECHURA	4.07
IGNACIO ESCUDERO	4.02
LOS ORGANOS	4.01
CURA MORI	4.00
QUERECOTILLO	4.00
LOBITOS	3.91
SULLANA	3.80
COLAN	3.78
SAN MIGUEL DE EL FAI	3.76
VICHAYAL	3.66
LALAQUIZ	3.59
LA ARENA	3.56
HUANCABAMBA	3.49
TAMARINDO	3.45
EL ALTO	3.39
VEINTISÉIS DE OCTUBRE	3.37

DISTRITOS	LETALIDAD
HUARMACA	3.33
EL TALLAN	3.25
CANCHAQUE	3.16
CASTILLA	3.09
SAN JUAN DE BIGOTE	3.08
SALITRAL (Luciano Cas)	3.07
MARCAVELICA	3.06
MIGUEL CHECA	3.05
MONTERO	3.05
SONDORILLO	2.86
BERNAL	2.80
LA UNION	2.73
SAPILICA	2.54
PAIMAS	2.48
VICE	2.40
CATACAOS	2.28
YAMANGO	2.03
BELLAVISTA DE LA UNI	1.92
CHALACO	1.89
LANCONES	1.39
AYABACA	1.20
FRIAS	1.04
CRISTO NOS VALGA	1.03
EL CARMEN DE LA FRO	0.84
TOTAL GENERAL	3.72

Tasa de Mortalidad de COVID-19 según distritos Piura 2020-2021

DISTRITOS	MORTALIDAD
CHULUCANAS	39.83
AMOTAPE	30.85
PIURA	29.08
LOBITOS	27.49
PAITA	25.75
EL ALTO	25.48
COLAN	25.24
LOS ORGANOS	23.80
VICHAYAL	22.54
MANCORA	20.89
BELLAVISTA	20.04
BUENOS AIRES	17.88
MORROPON	17.79
LA MATANZA	16.96
LA HUACA	16.86
IGNACIO ESCUDERO	15.72
MIGUEL CHECA	15.62
SULLANA	15.45
CASTILLA	15.39
SECHURA	14.98
SALITRAL (Luciano Castillo)	14.77
BELLAVISTA DE LA UNION	14.62
PARIÑAS	14.39
BERNAL	13.61
SAN JUAN DE BIGOTE	12.32
QUERECOTILLO	12.06
SALITRAL (Diresa Piura)	11.74
LALQUIZ	11.65
VEINTISÉIS DE OCTUBRE	11.30
LAS LOMAS	10.45
CANCHAQUE	9.82
HUANCABAMBA	9.79
TAMARINDO	9.79

DISTRITOS	MORTALIDAD
JILILI	9.75
MARCAVELICA	9.63
CATACAOS	9.42
SICCHEZ	9.35
EL TALLAN	9.14
RINCONADA LLICUAR	8.61
TAMBO GRANDE	8.42
SAN MIGUEL DE EL FAIQUE	8.03
LA UNION	7.80
LA ARENA	7.46
VICE	7.08
CURA MORI	6.80
MONTERO	6.71
PAIMAS	5.27
SAPILLICA	3.73
HUARMACA	3.52
CHALACO	2.99
YAMANGO	2.82
SONDORILLO	2.53
AYABACA	2.36
CRISTO NOS VALGA	2.34
LANCONES	1.36
FRIAS	0.75
EL CARMEN DE LA FRONTERA	0.65
TOTAL GENERAL	14.39

Casos Confirmados COVID-19 ASINTOMATICOS, SINTOMATICO PIURA 2020-2021

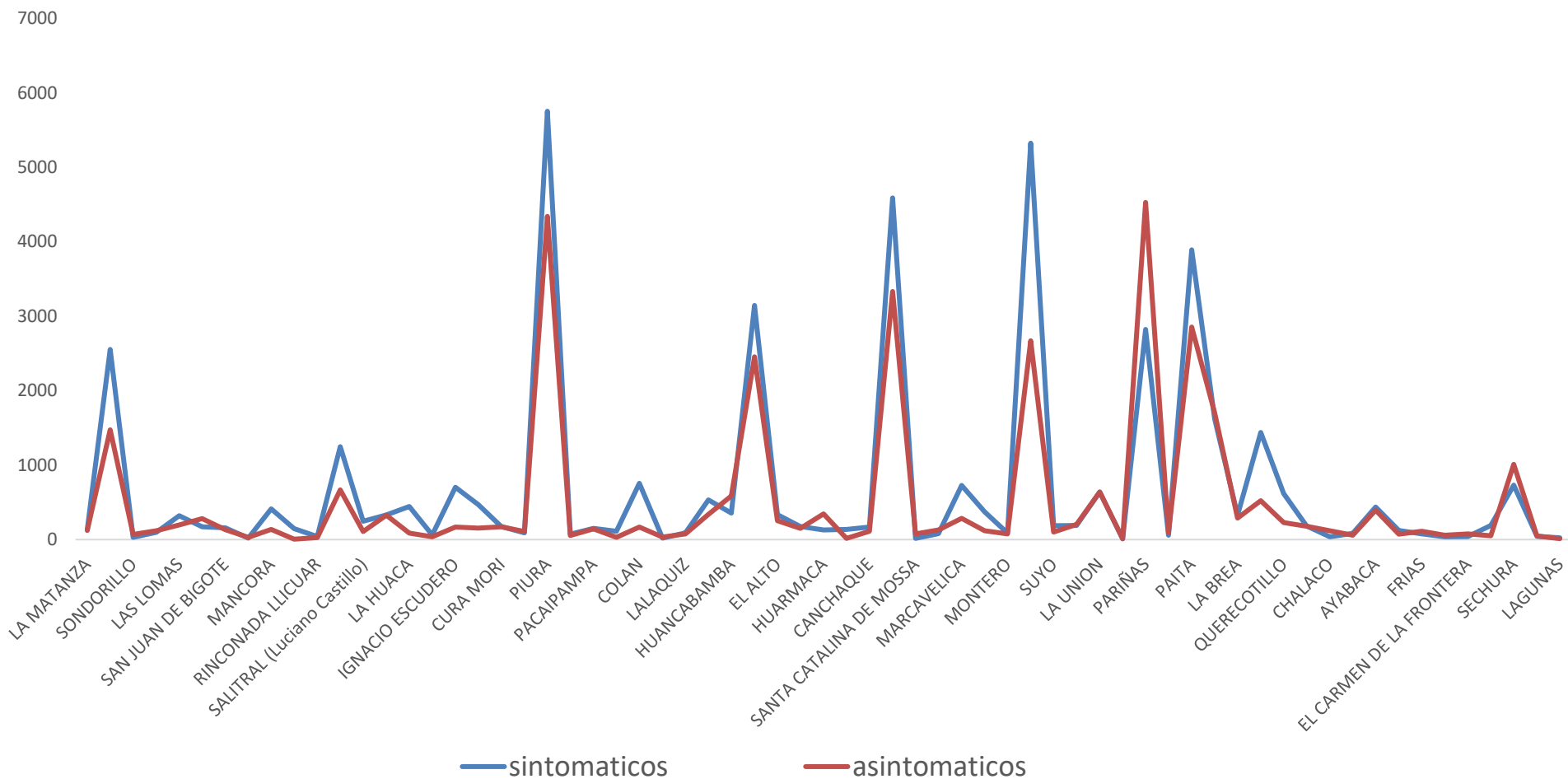

Casos Confirmados COVID-19 según distritos - Piura 2020-2021

DISTRITOS	SINTOMATICOS	ASINTOMATICOS	TOTAL	%
PIURA	5754	4342	10096.00	12.74%
SULLANA	5323	2671	7994.00	10.09%
CASTILLA	4588	3332	7920.00	9.99%
PARIÑAS	2822	4529	7351.00	9.27%
PAITA	3892	2856	6748.00	8.51%
VEINTISÉIS DE OCTUBRE	3146	2456	5602.00	7.07%
CHULUCANAS	2555	1476	4031.00	5.09%
CATACAOS	1622	1705	3327.00	4.20%
TAMBO GRANDE	1440	524	1964.00	2.48%
BELLAVISTA	1250	670	1920.00	2.42%
SECHURA	733	1011	1744.00	2.20%
LA UNION	639	641	1280.00	1.61%
MARCAVELICA	729	285	1014.00	1.28%
HUANCABAMBA	358	588	946.00	1.19%
COLAN	757	169	926.00	1.17%
IGNACIO ESCUDERO	703	168	871.00	1.10%
LA ARENA	533	338	871.00	1.10%
QUERECOTILLO	620	230	850.00	1.07%
AYABACA	440	396	836.00	1.05%
MORROPON	332	329	661.00	0.83%
LOS ORGANOS	469	154	623.00	0.79%
LA BREA	330	289	619.00	0.78%
EL ALTO	335	255	590.00	0.74%
MANCORA	414	139	553.00	0.70%
LA HUACA	446	88	534.00	0.67%
LAS LOMAS	321	199	520.00	0.66%
MIGUEL CHECA	373	119	492.00	0.62%
HUARMACA	132	348	480.00	0.61%
VICE	174	284	458.00	0.58%
BERNAL	190	203	393.00	0.50%
BELLAVISTA DE LA UNION	183	181	364.00	0.46%
SALITRAL (Luciano Castillo)	248	110	358.00	0.45%
CURA MORI	177	173	350.00	0.44%
VICHAYAL	175	153	328.00	0.41%
PACAIPAMPA	151	146	297.00	0.37%

DISTRITOS	SINTOMATICOS	ASINTOMATICOS	TOTAL	%
SAN JUAN DE BIGOTE	158	134	292.00	0.37%
SUYO	187	101	288.00	0.36%
CANCHAQUE	171	114	285.00	0.36%
LA MATANZA	133.00	122	255.00	0.32%
PAIMAS	189	53	242.00	0.31%
BUENOS AIRES	98	121	219.00	0.28%
SAN MIGUEL DE EL FAIQUE	82	131	213.00	0.27%
SALITRAL (Diresa Piura)	90	109	199.00	0.25%
SAPILLICA	124	73	197.00	0.25%
FRIAS	79	113	192.00	0.24%
LALAKUIZ	91	76	167.00	0.21%
MONTERO	87	77	164.00	0.21%
CHALACO	39	120	159.00	0.20%
AMOTAPE	149	5	154.00	0.19%
EL TALLAN	136	18	154.00	0.19%
YAMANGO	58	90	148.00	0.19%
TAMARINDO	114	31	145.00	0.18%
LANCONES	86	58	144.00	0.18%
LOBITOS	73	55	128.00	0.16%
EL CARMEN DE LA FRONTERA	43	76	119.00	0.15%
SONDORILLO	33	72	105.00	0.13%
SONDOR	63	37	100.00	0.13%
CRISTO NOS VALGA	38	59	97.00	0.12%
ARENAL	46	48	94.00	0.12%
SANTA CATALINA DE MOSSA	17	76	93.00	0.12%
RINCONADA LLICUAR	42	27	69.00	0.09%
JILILI	22	33	55.00	0.07%
SANTO DOMINGO	19	36	55.00	0.07%
LAGUNAS	23	13	36.00	0.05%
SICCHEZ	11	13	24.00	0.03%
OTROS DEPARTAMENTOS/OTROS	318	437	755.00	0.95%
PAISES				
Total general	45610	33648	79258.00	100.00%

Defunciones Confirmados COVID-19 según distritos - Piura 2020-2021

DISTRITOS	FALLECIDOS	CASOS REPORTADOS	LETALIDAD	DISTRITOS	FALLECIDOS	CASOS REPORTADOS	LETALIDAD
AMOTAPE	8	154	5.19	MARCAVELICA	31	1014	3.06
AYABACA	10	836	1.20	MIGUEL CHECA	15	492	3.05
BELLAVISTA	85	1920	4.43	MONTERO	5	164	3.05
BELLAVISTA DE LA UNION	7	364	1.92	MORROPON	28	661	4.24
BERNAL	11	393	2.80	PAIMAS	6	242	2.48
BUENOS AIRES	16	219	7.31	PAITA	265	622	42.60
CANCHAQUE	9	285	3.16	PARIÑAS	144	133	108.27
CASTILLA	245	7920	3.09	PIURA	490	10096	4.85
CATACAOS	76	3327	2.28	QUERECOTILLO	34	850	4.00
CHALACO	3	159	1.89	RINCONADA LLICUAR	3	69	4.35
CHULUCANAS	338	4031	8.39	SALITRAL (Diresa Piura)	11	199	5.53
COLAN	35	926	3.78	SALITRAL (Luciano Castillo)	11	358	3.07
CRISTO NOS VALGA	1	97	1.03	SAN JUAN DE BIGOTE	9	292	3.08
CURA MORI	14	350	4.00	SAN MIGUEL DE EL FAIQUE	8	213	3.76
EL ALTO	20	590	3.39	SAPILICA	5	197	2.54
EL CARMEN DE LA FRONTE	1	119	0.84	SECHURA	71	1744	4.07
EL TALLAN	5	154	3.25	SICCHEZ	2	24	8.33
FRIAS	2	192	1.04	SONDORILLO	3	105	2.86
HUANCABAMBA	33	946	3.49	SULLANA	304	7994	3.80
HUARMACA	16	480	3.33	TAMARINDO	5	145	3.45
IGNACIO ESCUDERO	35	871	4.02	TAMBO GRANDE	111	1964	5.65
JILILI	3	55	5.45	VEINTISÉIS DE OCTUBRE	189	5602	3.37
LA ARENA	31	871	3.56	VICE	11	458	2.40
LA HUACA	22	534	4.12	VICHAYAL	12	328	3.66
LA MATANZA	24	255	9.41	YAMANGO	3	148	2.03
LA UNION	35	1280	2.73	TOTAL GENERAL	2947	78258	3.72
LALAQUIZ	6	167	3.59				
LANCONES	2	144	1.39				
LAS LOMAS	31	520	5.96				
LOBITOS	5	128	3.91				
LOS ORGANOS	25	623	4.01				
MANCORA	30	553	5.42				

Defunciones Confirmados COVID-19 según grupo de edad Piura 2020-2021

SEGÚN GRUPO DE EDAD	Nº DEFUNCIONES	%	LETALIDAD
Niño (0-11años)	23	0.78%	3400 0.68
Joven(18-29años)	28	0.95%	17120 0.16
Adulto Mayor(60 a mas años)	2114	71.73%	14107 14.99
Adulto Joven(30-59años)	775	26.30%	41954 1.85
Adolescente(12-17años)	7	0.24%	2677 0.26
Total general	2947	1.000	79258 3.72
Según Genero			
Hombres	1839	62.40	36261
Mujeres	1108	37.60	42997

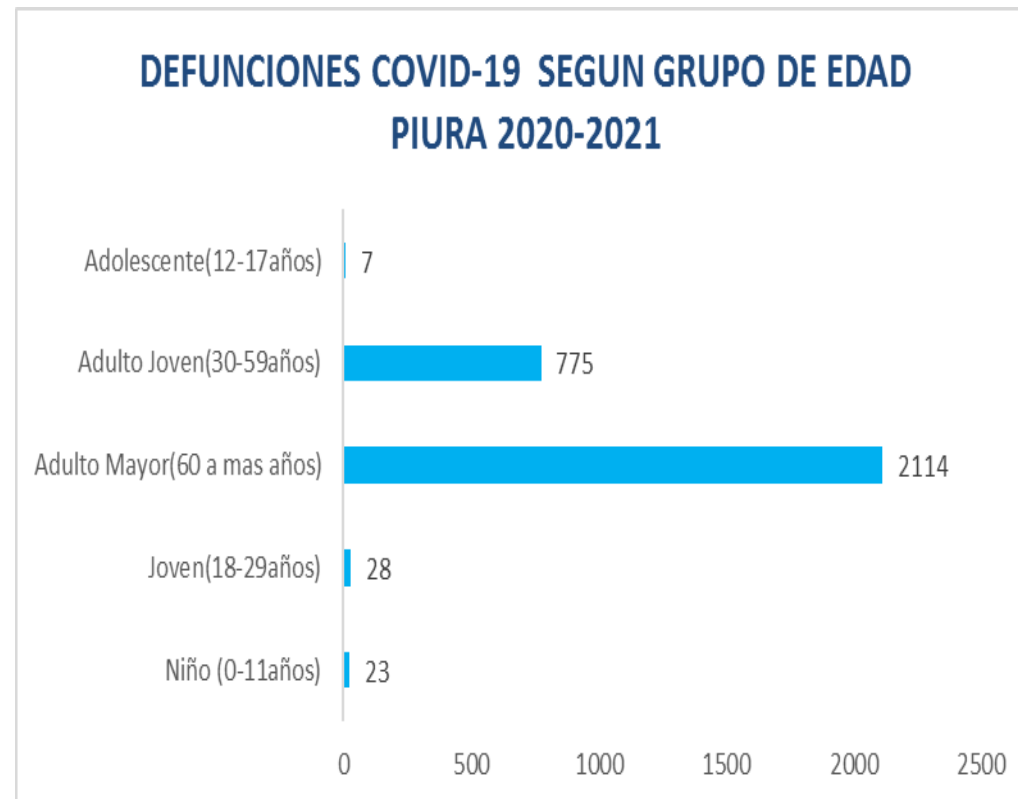

HOSPITALIZADOS COVID-19, PIURA- 2021

ESTABLECIMIENTO DE SALUD	FECHA	INGRESOS		HOSPITALIZADOS		UCI		ALTAS	
		TOTALES	DEL DIA	TOTALES	DEL DIA	TOTALES	DEL DIA	TOTALES	DEL DIA
HOSPITAL III JOSE CAYETANO HEREDIA	17/01/2021	65	0	64	0	9	0	1229	0
HOSPITAL SANTA ROSA	17/01/2021	63	2	47	14	74	6	1209	4
HOSP. APOYO II SULLANA	17/01/2021	27	4	29	14	4	0	1107	0
HOSPITAL LAS MERCEDES PAITA	17/01/2021	9	0	7	0	0	0	395	0
HOSPITAL I MIGUEL CRUZADO VERA - ESSALUD PAITA	17/01/2021	2	0	1	0	0	0	72	0
HOSPITAL ESSALUD TALARA	17/01/2021	1	0	1	0	1	0	335	0
HOSPITAL CHULUCANAS	17/01/2021	31	0	25	12	2	0	5	0
SANIDAD POLICIA NACIONAL PERU	17/01/2021	1	0	1	0	0	0	0	0
		201	6	215	40	90	6	4352	4