

Dirección Regional de Salud Piura Oficina de Epidemiología

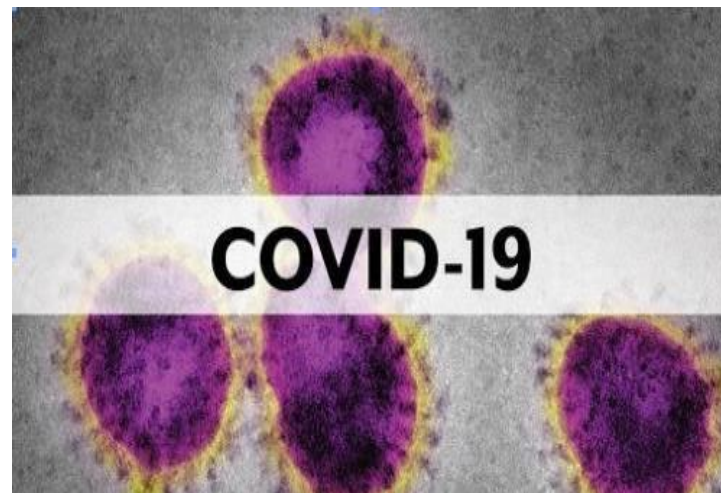

Sala de Situación Covid-19 en Piura

Semana Epidemiológica N.º 07 -2021
(Al 17 de Febrero)



69,839

**¡PIURANOS VENCIERON
EL CORONAVIRUS!**

*Ellos se encuentran en etapa de recuperación
y aislamiento domiciliario; Asimismo se realiza
seguimiento de su evolución.*

**ALTAS
HOSPITALARIAS
8,078**

**RECUPERADOS:
EXTRAHOSPITALARIOS
61,601**

Tasa de Incidencia Acumulada de Casos Confirmados de COVID-19 según distritos Piura 2020-2021

Distrito Residencia	T.I.A	Distrito Residencia	T.I.A
ARENAL	85.31	VICE	29.59
BELLAVISTA DE LA UNION	80.43	LA UNION	29.22
EL ALTO	78.73	HUANCABAMBA	28.92
PARIÑAS	77.07	BUENOS AIRES	25.14
COLAN	70.39	PAIMAS	24.84
LOBITOS	70.37	SUYO	24.24
PAITA	68.20	CRISTO NOS VALGA	22.92
VICHAYAL	65.56	MONTERO	22.55
PIURA	64.34	AYABACA	22.54
AMOTAPE	63.63	SALITRAL (Diresa Piura)	22.08
LOS ORGANOS	62.93	SAN MIGUEL DE EL FAIQUE	21.68
MIGUEL CHECA	52.99	LA ARENA	21.39
CASTILLA	52.01	SANTA CATALINA DE MOSSA	20.97
SALITRAL (Luciano Castillo)	50.36	RINCONADA LLICUAR	20.38
BERNAL	49.98	LAS LOMAS	19.01
CHULUCANAS	49.60	LA MATANZA	18.72
LA BREA	47.67	JILILI	18.53
BELLAVISTA	47.17	CURA MORI	17.34
IGNACIO ESCUDERO	44.14	CHALACO	16.45
SULLANA	43.08	TAMBO GRANDE	15.55
LA HUACA	43.07	SAPILICA	14.69
MANCORA	43.02	YAMANGO	14.10
MORROPON	42.82	SICCHEZ	13.56
CATACAOS	42.08	LANCONES	13.15
SAN JUAN DE BIGOTE	40.79	HUARMACA	10.87
SECHURA	37.75	PACAIPAMPA	10.60
VEINTISÉIS DE OCTUBRE	35.23	SONDOR	10.59
LALAQUIZ	34.95	SONDORILLO	8.94
QUERECOTILLO	33.41	EL CARMEN DE LA FRONTERA	7.70
MARCAVELICA	33.39	FRIAS	7.26
TAMARINDO	32.49	SANTO DOMINGO	6.78
CANCHAQUE	32.40	LAGUNAS	5.15
EL TALLAN	30.18		
		Departamento Piura	40.64

X1000 Habitantes

Tasa de Incidencia Acumulada de Casos Confirmados de COVID-19 según distritos Piura 2020-2021

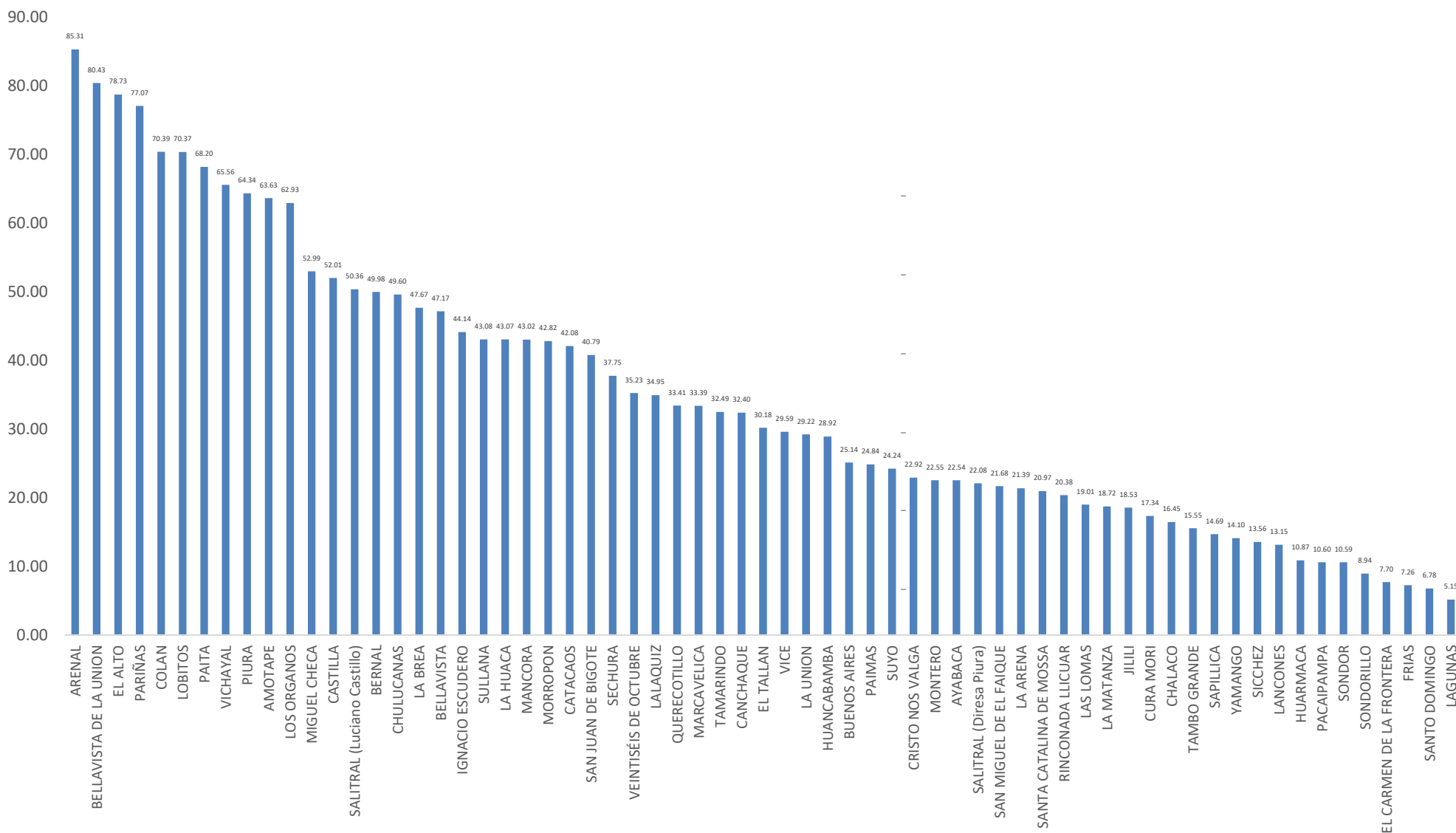

Tasa de Incidencia Acumulada de casos confirmados de COVID-19 según provincias Piura – 2020-2021

PROVINCIA	T.I.A
TALARA	70.13
PAITA	64.82
SULLANA	41.16
PIURA	39.72
SECHURA	38.38
MORROPON	36.51
HUANCABAMBA	17.75
AYABACA	16.37
Departamento Piura	40.64

x1000 habitantes

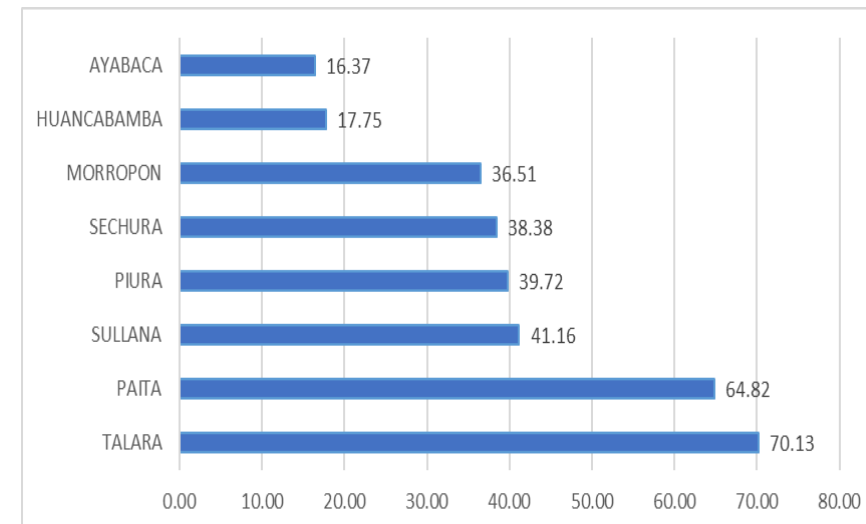

Letalidad de Casos Confirmados de COVID-19 según Provincias Piura 2020-2021

Provincia	Letalidad
MORROPON	7.23
PAITA	3.95
SULLANA	3.97
PIURA	3.88
SECHURA	3.55
HUANCABAMBA	3.46
TALARA	2.48
AYABACA	2.12
Otros Departamentos	4.03
Total general	3.91

x100 habitantes

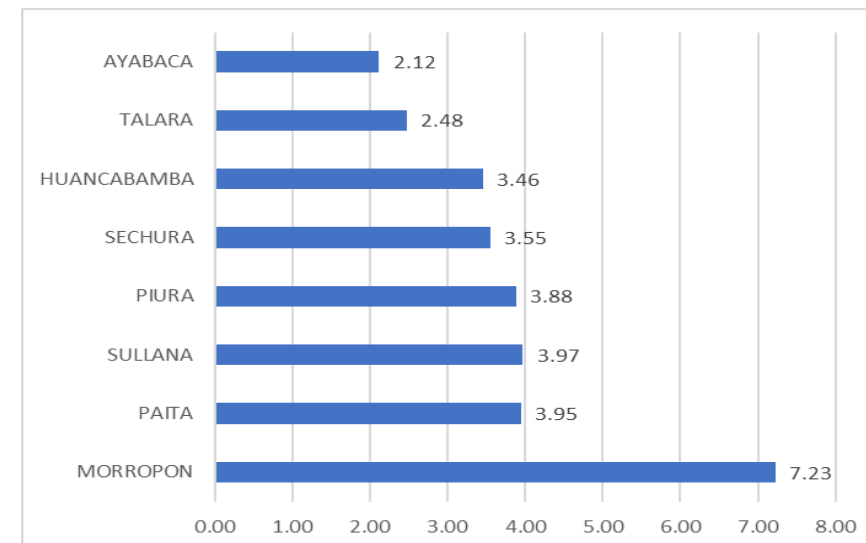

Porcentaje de Positividad procesadas por COVID-19 según distritos Piura 2020-2021

Distrito Residencia	Pruebas Positivas	Pruebas Negativas	Total de Pruebas	%
PARIÑAS	7713	1583	9296	82.97
PAITA	7019	2244	9263	75.77
SULLANA	8475	3296	11771	72.00
CHULUCANAS	4209	2318	6527	64.49
BELLAVISTA	2001	1204	3205	62.43
CATACAOS	3394	2201	5595	60.66
VEINTISÉIS DE OCTUBRE	5893	5057	10950	53.82
PIURA	10843	9500	20343	53.30
MARCAVELICA	1075	979	2054	52.34
IGNACIO ESCUDERO	983	916	1899	51.76
CASTILLA	8282	8211	16493	50.22
QUERECOTILLO	942	994	1936	48.66
COLAN	976	1042	2018	48.36
HUANCABAMBA	975	1096	2071	47.08
TAMBO GRANDE	2050	2353	4403	46.56
AYABACA	957	1146	2103	45.51
EL ALTO	618	767	1385	44.62
MANCORA	618	769	1387	44.56
LA ARENA	889	1197	2086	42.62
LA HUACA	562	761	1323	42.48
LOS ORGANOS	661	922	1583	41.76
LA UNION	1311	1920	3231	40.58
HUARMACA	494	727	1221	40.46
MIGUEL CHECA	509	754	1263	40.30
LAS LOMAS	564	838	1402	40.23
LA BREA	630	967	1597	39.45
SALITRAL (Luciano Castillo)	375	658	1033	36.30
SECHURA	1789	3198	4987	35.87
VICHAYAL	349	639	988	35.32
BERNAL	404	772	1176	34.35
MORROPON	674	1337	2011	33.52
PACAIPAMPA	289	621	910	31.76
BELLAVISTA DE LA UNION	385	845	1230	31.30

Distrito Residencia	Pruebas Positivas	Pruebas Negativas	Total de Pruebas	%
PAIMAS	283	635	918	30.83
SAN JUAN DE BIGOTE	298	672	970	30.72
CANCHAQUE	297	700	997	29.79
CURA MORI	357	1035	1392	25.65
LA MATANZA	265	775	1040	25.48
BUENOS AIRES	225	669	894	25.17
LANCONES	194	581	775	25.03
FRIAS	194	603	797	24.34
SAPILLICA	197	616	813	24.23
VICE	460	1498	1958	23.49
SAN MIGUEL DE EL FAIQUE	216	705	921	23.45
SALITRAL (Diresa Piura)	207	679	886	23.36
TAMARINDO	166	566	732	22.68
AMOTAPE	165	578	743	22.21
LALAQUIZ	180	664	844	21.33
CHALACO	165	627	792	20.83
YAMANGO	150	579	729	20.58
MONTERO	168	656	824	20.39
SUYO	330	1297	1627	20.28
LOBITOS	128	605	733	17.46
EL TALLAN	165	790	955	17.28
EL CARMEN DE LA FRONTERA	118	586	704	16.76
SONDORILLO	106	615	721	14.70
SONDOR	100	584	684	14.62
ARENAL	97	596	693	14.00
SANTA CATALINA DE MOSSA	96	639	735	13.06
CRISTO NOS VALGA	98	738	836	11.72
RINCONADA LLICUAR	71	627	698	10.17
JILILI	57	586	643	8.86
SANTO DOMINGO	55	601	656	8.38
LAGUNAS	41	555	596	6.88
SICCHEZ	29	568	597	4.86
Otros Departamentos	645	931	1576	40.93
Total general	83231	84988	168219	49.48

Letalidad de Casos Confirmados de COVID-19 según distritos Piura 2020-2021

Distrito Residencia	Letalidad	Distrito Residencia	Letalidad
LA MATANZA	9.81	MARCAVELICA	3.44
CHULUCANAS	8.53	HUARMACA	3.44
BUENOS AIRES	8.00	CANCHAQUE	3.37
SICCHEZ	6.90	SAN JUAN DE BIGOTE	3.36
LAS LOMAS	6.38	BERNAL	3.22
TAMBO GRANDE	5.76	MIGUEL CHECA	3.14
RINCONADA LLICUAR	5.63	CASTILLA	3.09
MANCORA	5.34	LA UNION	3.05
SALITRAL (Diresa Piura)	5.31	EL TALLAN	3.03
TAMARINDO	4.82	SONDOR	3.00
PIURA	4.74	MONTERO	2.98
BELLAVISTA	4.60	SALITRAL (Luciano Castillo)	2.93
SECHURA	4.36	SONDORILLO	2.83
MORROPON	4.30	SUYO	2.73
QUERECOTILLO	4.25	SAPILICA	2.54
AMOTAPE	4.24	CATACAOS	2.47
IGNACIO ESCUDERO	4.17	PAIMAS	2.47
LA HUACA	4.09	LAGUNAS	2.44
SULLANA	4.01	PACAIPAMPA	2.42
VICHAYAL	4.01	VICE	2.39
PAITA	3.99	LA BREA	2.22
CURA MORI	3.92	FRIAS	2.06
LOBITOS	3.91	PARIÑAS	2.05
LALAQUIZ	3.89	YAMANGO	2.00
HUANCABAMBA	3.79	BELLAVISTA DE LA UNION	1.82
COLAN	3.79	CHALACO	1.82
LOS ORGANOS	3.78	LANCONES	1.55
SAN MIGUEL DE EL FAIQUE	3.70	AYABACA	1.25
VEINTISÉIS DE OCTUBRE	3.68	SANTA CATALINA DE MOSSA	1.04
EL ALTO	3.56	CRISTO NOS VALGA	1.02
JILILI	3.51	EL CARMEN DE LA FRONTERA	0.85
LA ARENA	3.49	Otros Departamentos	4.03
		Departamento Piura	3.91

x100 habitantes

Tasa de Mortalidad de COVID-19 según distritos Piura 2020-2021

Distrito Residencia	Mortalidad	Distrito Residencia	Mortalidad
CHULUCANAS	4.20	RINCONADA LLICUAR	1.15
PIURA	3.03	HUANCABAMBA	1.10
EL ALTO	2.80	CANCHAQUE	1.09
LOBITOS	2.75	LA BREA	1.06
PAITA	2.72	CATACAOS	1.04
AMOTAPE	2.70	SICCHEZ	0.94
COLAN	2.67	EL TALLAN	0.91
VICHAYAL	2.63	TAMBO GRANDE	0.90
LOS ORGANOS	2.38	LA UNION	0.89
MANCORA	2.30	SAN MIGUEL DE EL FAIQUE	0.80
BELLAVISTA	2.17	LA ARENA	0.75
BUENOS AIRES	2.01	VICE	0.71
MORROPON	1.84	CURA MORI	0.68
IGNACIO ESCUDERO	1.84	MONTERO	0.67
LA MATANZA	1.84	SUYO	0.66
LA HUACA	1.76	JILILI	0.65
SULLANA	1.73	PAIMAS	0.61
MIGUEL CHECA	1.67	HUARMACA	0.37
SECHURA	1.65	SAPILICA	0.37
BERNAL	1.61	SONDOR	0.32
CASTILLA	1.61	CHALACO	0.30
PARIÑAS	1.58	AYABACA	0.28
TAMARINDO	1.57	YAMANGO	0.28
SALITRAL (Luciano Castillo)	1.48	PACAIPAMPA	0.26
BELLAVISTA DE LA UNION	1.46	SONDORILLO	0.25
QUERECOTILLO	1.42	CRISTO NOS VALGA	0.23
SAN JUAN DE BIGOTE	1.37	SANTA CATALINA DE MOSSA	0.22
LALAQUIZ	1.36	LANCONES	0.20
VEINTISÉIS DE OCTUBRE	1.30	FRIAS	0.15
LAS LOMAS	1.21	LAGUNAS	0.13
SALITRAL (Diresa Piura)	1.17	EL CARMEN DE LA FRONTERA	0.07
MARCAVELICA	1.15		
		Departamento Piura	1.59

x1000 habitantes

Tasa de Mortalidad de Casos Confirmados de COVID-19 según distritos Piura 2020-2021

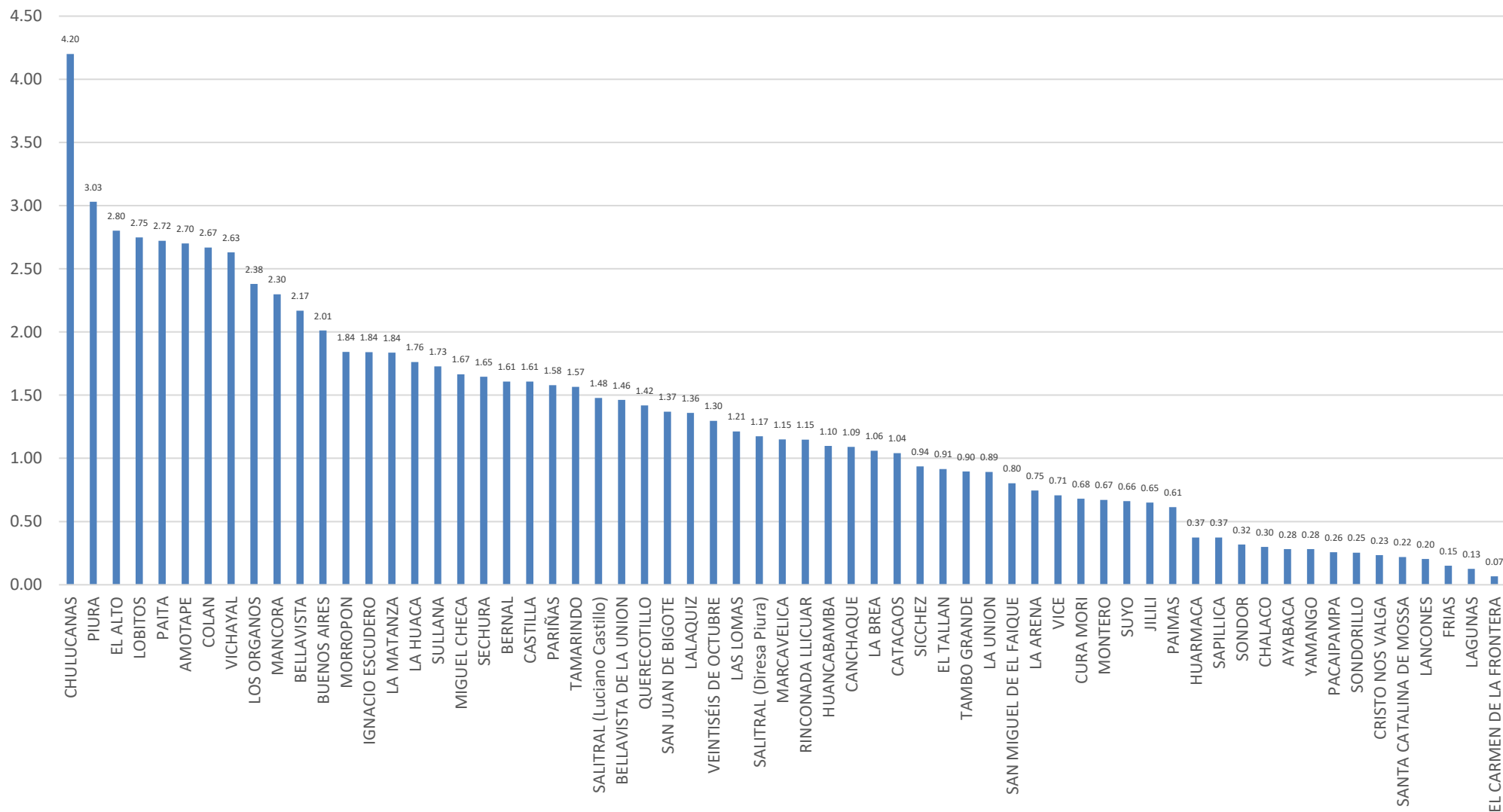

Casos Confirmados COVID-19 según distritos - Piura 2020-2021

Distrito Residencia	Sintomáticos	Asintomáticos	Casos Confirmados	%
PIURA	6478	4365	10843	13.03
SULLANA	5768	2707	8475	10.18
CASTILLA	4942	3340	8282	9.95
PARIÑAS	3169	4544	7713	9.27
PAITA	4144	2875	7019	8.43
VEINTISÉIS DE OCTUBRE	3439	2454	5893	7.08
CHULUCANAS	2723	1486	4209	5.06
CATACAOS	1687	1707	3394	4.08
TAMBO GRANDE	1523	527	2050	2.46
BELLAVISTA	1322	679	2001	2.40
SECHURA	780	1009	1789	2.15
LA UNION	669	642	1311	1.58
MARCAVELICA	789	286	1075	1.29
IGNACIO ESCUDERO	813	170	983	1.18
COLAN	804	172	976	1.17
HUANCABAMBA	383	592	975	1.17
AYABACA	513	444	957	1.15
QUERECOTILLO	708	234	942	1.13
LA ARENA	551	338	889	1.07
MORROPON	344	330	674	0.81
LOS ORGANOS	506	155	661	0.79
LA BREA	343	287	630	0.76
EL ALTO	361	257	618	0.74
MANCORA	477	141	618	0.74
LAS LOMAS	361	203	564	0.68
LA HUACA	474	88	562	0.68
MIGUEL CHECA	390	119	509	0.61
HUARMACA	147	347	494	0.59
VICE	175	285	460	0.55
BERNAL	201	203	404	0.49
BELLAVISTA DE LA UNION	204	181	385	0.46
SALITRAL (Luciano Castillo)	262	113	375	0.45
CURA MORI	185	172	357	0.43

Distrito Residencia	Sintomáticos	Asintomáticos	Casos Confirmados	%
VICHAYAL	194	155	349	0.42
SUYO	228	102	330	0.40
SAN JUAN DE BIGOTE	162	136	298	0.36
CANCHAQUE	185	112	297	0.36
PACAIPAMPA	145	144	289	0.35
PAIMAS	225	58	283	0.34
LA MATANZA	143	122	265	0.32
BUENOS AIRES	103	122	225	0.27
SAN MIGUEL DE EL FAIQUE	84	132	216	0.26
SALITRAL (Diresa Piura)	98	109	207	0.25
SAPILLICA	124	73	197	0.24
FRIAS	81	113	194	0.23
LANCONES	131	63	194	0.23
LALAQUIZ	105	75	180	0.22
MONTERO	91	77	168	0.20
TAMARINDO	134	32	166	0.20
AMOTAPE	160	5	165	0.20
CHALACO	45	120	165	0.20
EL TALLAN	147	18	165	0.20
YAMANGO	60	90	150	0.18
LOBITOS	74	54	128	0.15
EL CARMEN DE LA FRONTERA	44	74	118	0.14
SONDORILLO	34	72	106	0.13
SONDOR	63	37	100	0.12
CRISTO NOS VALGA	39	59	98	0.12
ARENAL	47	50	97	0.12
SANTA CATALINA DE MOSSA	20	76	96	0.12
RINCONADA LLICUAR	44	27	71	0.09
JILILI	24	33	57	0.07
SANTO DOMINGO	19	36	55	0.07
LAGUNAS	25	16	41	0.05
SICCHEZ	16	13	29	0.03
Otros Departamentos	265	380	645	0.77
Total general	48994	34237	83231	100.00

Casos Confirmados Covid-19 Según Semana Epidemiológicas Piura 2020-2021

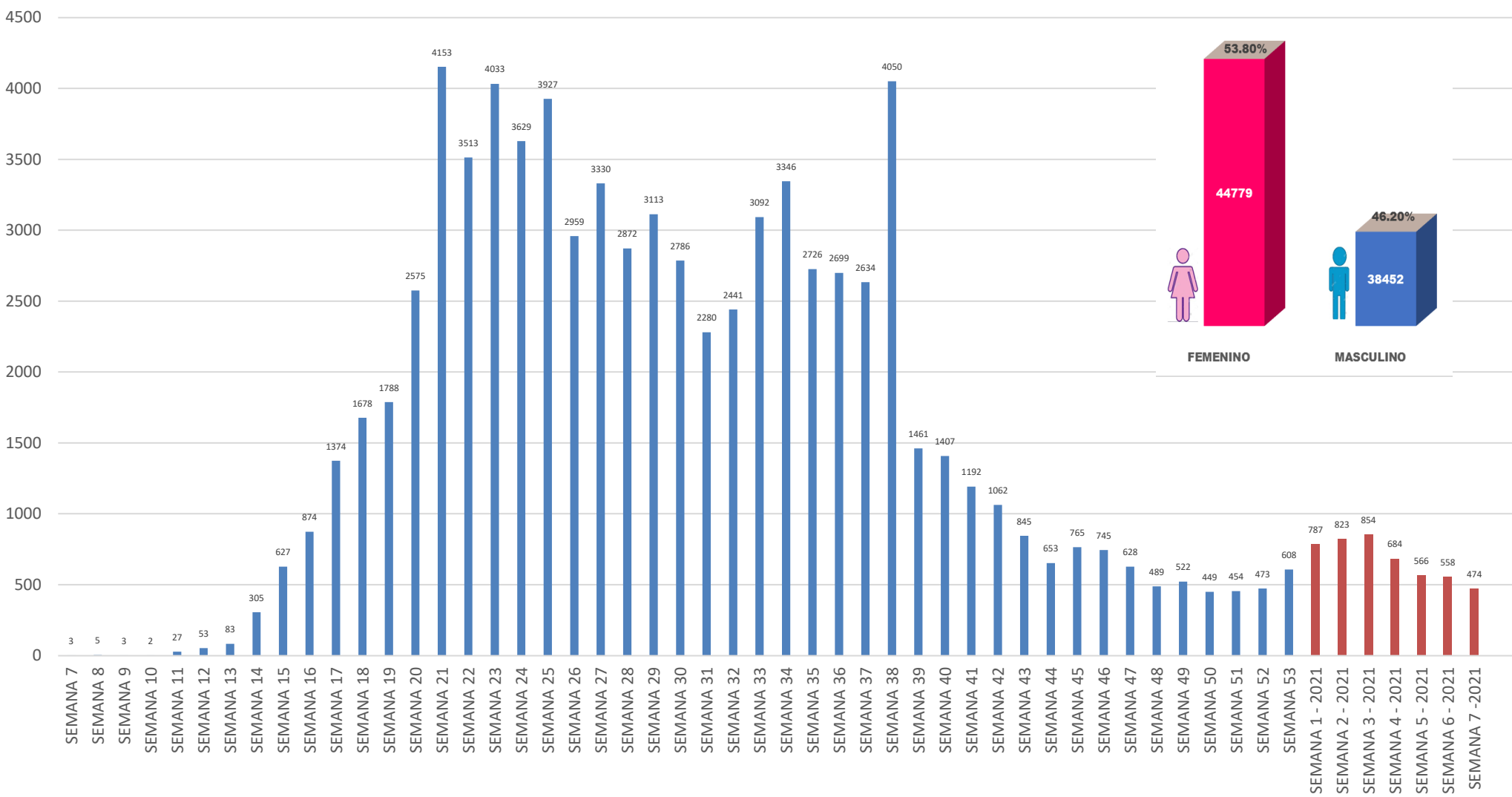

Fuente: DIRESA PIURA/OEPI. (*) SE 07- 2021 (al 17/02/2021)

Defunciones Confirmados COVID-19 según distritos - Piura 2020-2021

Distrito	Residencia	Defunciones	Letalidad	Distrito	Residencia	Defunciones	Letalidad
LA MATANZA		26	9.81	MARCAVELICA		37	3.44
CHULUCANAS		359	8.53	HUARMACA		17	3.44
BUENOS AIRES		18	8.00	CANCHAQUE		10	3.37
SICCHEZ		2	6.90	SAN JUAN DE BIGOTE		10	3.36
LAS LOMAS		36	6.38	BERNAL		13	3.22
TAMBO GRANDE		118	5.76	MIGUEL CHECA		16	3.14
RINCONADA LLICUAR		4	5.63	CASTILLA		256	3.09
MANCORA		33	5.34	LA UNION		40	3.05
SALITRAL (Diresa Piura)		11	5.31	EL TALLAN		5	3.03
TAMARINDO		8	4.82	SONDOR		3	3.00
PIURA		514	4.74	MONTERO		5	2.98
BELLAVISTA		92	4.60	SALITRAL (Luciano Castillo)		11	2.93
SECHURA		78	4.36	SONDORILLO		3	2.83
MORROPON		29	4.30	SUYO		9	2.73
QUERECOTILLO		40	4.25	SAPILICA		5	2.54
AMOTAPE		7	4.24	CATACAOS		84	2.47
IGNACIO ESCUDERO		41	4.17	PAIMAS		7	2.47
LA HUACA		23	4.09	LAGUNAS		1	2.44
SULLANA		340	4.01	PACAIPAMPA		7	2.42
VICHAYAL		14	4.01	VICE		11	2.39
PAITA		280	3.99	LA BREA		14	2.22
CURA MORI		14	3.92	FRIAS		4	2.06
LOBITOS		5	3.91	PARIÑAS		158	2.05
LALAQUIZ		7	3.89	YAMANGO		3	2.00
HUANCABAMBA		37	3.79	BELLAVISTA DE LA UNION		7	1.82
COLAN		37	3.79	CHALACO		3	1.82
LOS ORGANOS		25	3.78	LANCONES		3	1.55
SAN MIGUEL DE EL FAIQUE		8	3.70	AYABACA		12	1.25
VEINTISÉIS DE OCTUBRE		217	3.68	SANTA CATALINA DE MOSSA		1	1.04
EL ALTO		22	3.56	CRISTO NOS VALGA		1	1.02
JILILI		2	3.51	EL CARMEN DE LA FRONTERA		1	0.85
LA ARENA		31	3.49	Otros Departamentos		26	4.03
				Departamento Piura		3261	3.91

x100 habitantes

Defunciones Covid-19 Según Semana Epidemiológicas Piura 2020-2021

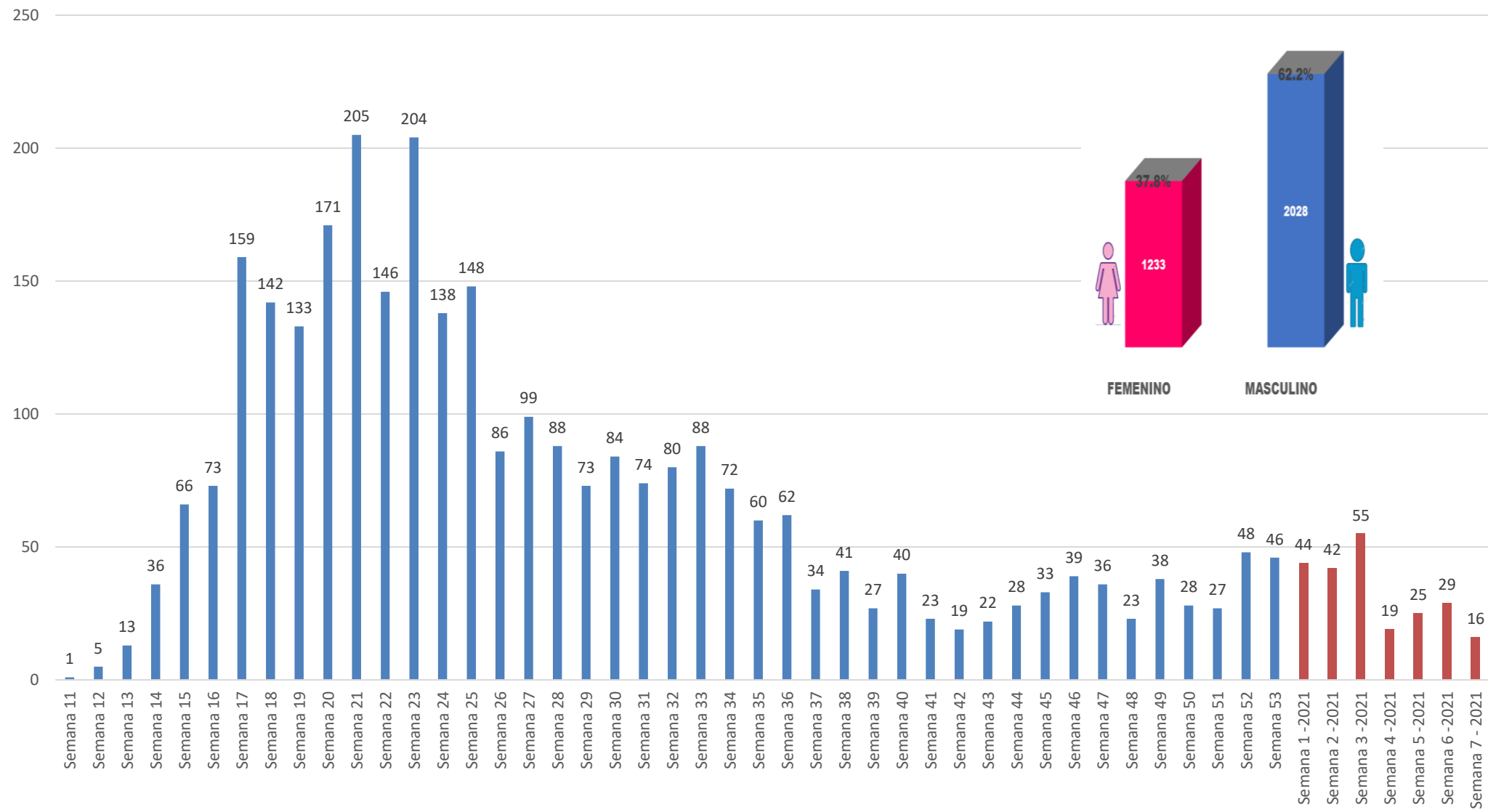

Fuente: DIRESA PIURA/OEPI. (*) SE 07- 2021 (al 17/02/2021)

Defunciones Confirmados COVID-19 según grupo de edad Piura 2020-2021

Según Grupo de Edad	Defunciones	%	Letalidad
Niño(0-11años)	29	0.009	0.83
Joven(18-29años)	35	0.011	0.19
Adulto Mayor(60 años a mas)	2324	0.713	15.64
Adulto Joven(30-59años)	866	0.266	1.96
Adolescente(12-17años)	7	0.002	0.25
Total general	3261	1.000	3.91
FEMENINO	1233		
MASCULINO	2028		

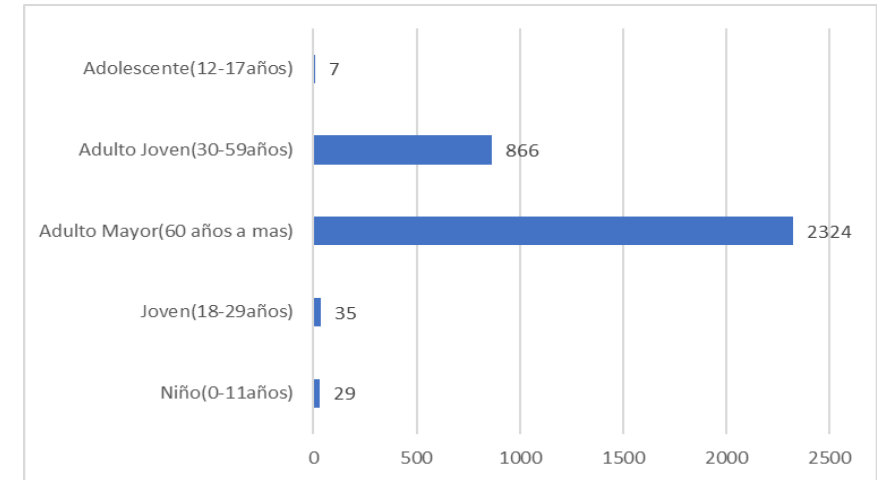

SEGÚN GRUPO ETAREO	AÑO 2021						
	% SE 01	% SE 02	% SE 03	% SE 04	% SE 05	% SE 06	% SE 07
Niño (0-11 años)	0.00	0.00	8.89	0.00	0.00	0.00	0.00
Adolescentes (12-17 años)	0.00	0.00	0.00	0.00	0.00	0.00	0.00
Joven (18-29 años)	0.00	0.00	17.78	0.00	0.00	0.00	0.00
Adulto Joven (30-59 años)	50.00	15.38	30.00	7.06	17.07	18.00	12.50
Adulto Mayor (60+ años)	50.00	84.62	43.33	92.94	82.93	82.00	87.50
Total	100.00%	100.00%	100.00%	100.00%	100.00%	100.00%	100.00%

HOSPITALIZADOS COVID-19, PIURA- 2021

ESTABLECIMIENTO DE SALUD	FECHA	INGRESOS		HOSPITALIZADOS		UCI		ALTAS	
		TOTALES	DEL DIA	TOTALES	DEL DIA	TOTALES	DEL DIA	TOTALES	DEL DIA
HOSPITAL III JOSE CAYETANO HEREDIA	17/02/2021	70	0	75	0	64	0	0	0
HOSPITAL SANTA ROSA	17/02/2021	131	9	94	2	17	0	0	3
HOSP. APOYO II SULLANA	17/02/2021	27	1	67	1	8	0	0	3
HOSPITAL LAS MERCEDES PAITA	17/02/2021	59	0	64	0	0	0	0	0
HOSPITAL I MIGUEL CRUZADO VERA - ESSALUD	17/02/2021	2	0	4	0	0	0	0	0
HOSPITAL ESSALUD TALARA	17/02/2021	2	0	2	0	1	0	0	0
HOSPITAL CHULUCANAS	17/02/2021	45	0	59	0	0	0	0	0
SANIDAD POLICIA NACIONAL PERU	17/02/2021	1	0	1	0	0	0	0	0
		478	10	473	3	90	0	4544	6

Los Datos del Hospital III Jose Cayetano Heredia incluye los AHT de la Yidenita

Disponibilidad de Camas UCI – Covid-19

N°	Oferta Disponible Diferenciada para COVID-19					
	IPRESS	UCI * ▲	VENTIL. ▼	UCIN * ▼	Hosp. * ▼	Triaje Emerg.
1	HOSPITAL DE APOYO II - 2, SULLANA	0	0	0	133	Si
2	HOSPITAL DE APOYO II - 1 NUESTRA SEÑORA DE LAS MERCEDES - PAITA	0	0	0	63	Si
3	HOSPITAL DE LA AMISTAD PERU - COREA SANTA ROSA II-2	0	0	0	47	Si
4	HOSPITAL II JORGE REATEGUI DELGADO	0	0	0	36	Si
5	E.S II-1 HOSPITAL CHULUCANAS	0	0	0	21	Si
6	AUNA CLINICA MIRAFLORES	0	0	0	0	Si
7	GRUPO CARITA FELIZ S.A.	0	0	0	0	Si
8	HOSPITAL PRIVADO DEL PERU	1	0	0	0	Si
9	SANNA - CLINICA BELEN	4	4	0	5	Si
10	HOSPITAL II TALARA	12	12	0	33	Si