

Dirección Regional de Salud Piura Oficina de Epidemiología

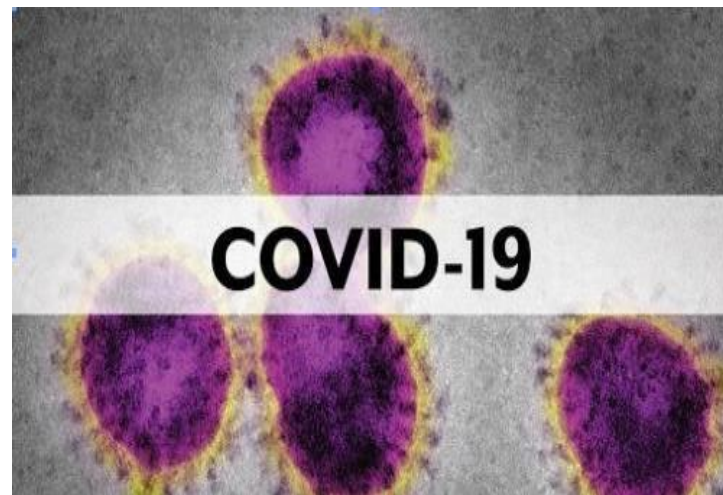

Sala de Situación Covid-19 en Piura

Semana Epidemiológica N.º 07 -2021
(Al 18 de Febrero)



69,908

**¡PIURANOS VENCIERON
EL CORONAVIRUS!**

*Ellos se encuentran en etapa de recuperación
y aislamiento domiciliario; Asimismo se realiza
seguimiento de su evolución.*

**ALTAS
HOSPITALARIAS
8,084**

**RECUPERADOS:
EXTRAHOSPITALARIOS
61,755**

Tasa de Incidencia Acumulada de Casos Confirmados de COVID-19 según distritos Piura 2020-2021

Distrito Residencia	T.I.A	Distrito Residencia	T.I.A
ARENAL	85.31	VICE	29.59
BELLAVISTA DE LA UNION	81.68	LA UNION	29.20
EL ALTO	79.11	HUANCABAMBA	28.98
PARIÑAS	77.25	BUENOS AIRES	25.14
COLAN	70.54	PAIMAS	24.84
LOBITOS	70.37	SUYO	24.24
PAITA	68.25	CRISTO NOS VALGA	22.92
VICHAYAL	65.56	AYABACA	22.68
PIURA	64.71	MONTERO	22.55
AMOTAPE	64.40	SALITRAL (Diresa Piura)	22.08
LOS ORGANOS	63.03	SAN MIGUEL DE EL FAIQUE	21.68
MIGUEL CHECA	52.99	LA ARENA	21.39
CASTILLA	52.09	SANTA CATALINA DE MOSSA	20.97
SALITRAL (Luciano Castillo)	50.36	RINCONADA LLICUAR	20.38
BERNAL	49.98	LAS LOMAS	19.04
CHULUCANAS	49.65	LA MATANZA	18.72
LA BREA	47.75	JILILI	18.53
BELLAVISTA	47.40	CURA MORI	17.34
IGNACIO ESCUDERO	44.23	CHALACO	16.55
MANCORA	43.23	TAMBO GRANDE	15.56
SULLANA	43.12	SAPILICA	14.69
LA HUACA	43.07	YAMANGO	14.28
MORROPON	42.89	LANCONES	13.63
CATACAOS	42.17	SICCHEZ	13.56
SAN JUAN DE BIGOTE	40.93	HUARMACA	10.89
SECHURA	37.75	PACAIPAMPA	10.60
VEINTISÉIS DE OCTUBRE	35.36	SONDOR	10.59
LALAQUIZ	34.95	SONDORILLO	8.86
MARCAVELICA	33.46	EL CARMEN DE LA FRONTERA	7.70
QUERECOTILLO	33.41	FRIAS	7.26
CANCHAQUE	32.50	SANTO DOMINGO	6.78
TAMARINDO	32.49	LAGUNAS	5.15
EL TALLAN	30.18		
		Departamento Piura	40.74

X1000 Habitantes

Tasa de Incidencia Acumulada de Casos Confirmados de COVID-19 según distritos Piura 2020-2021

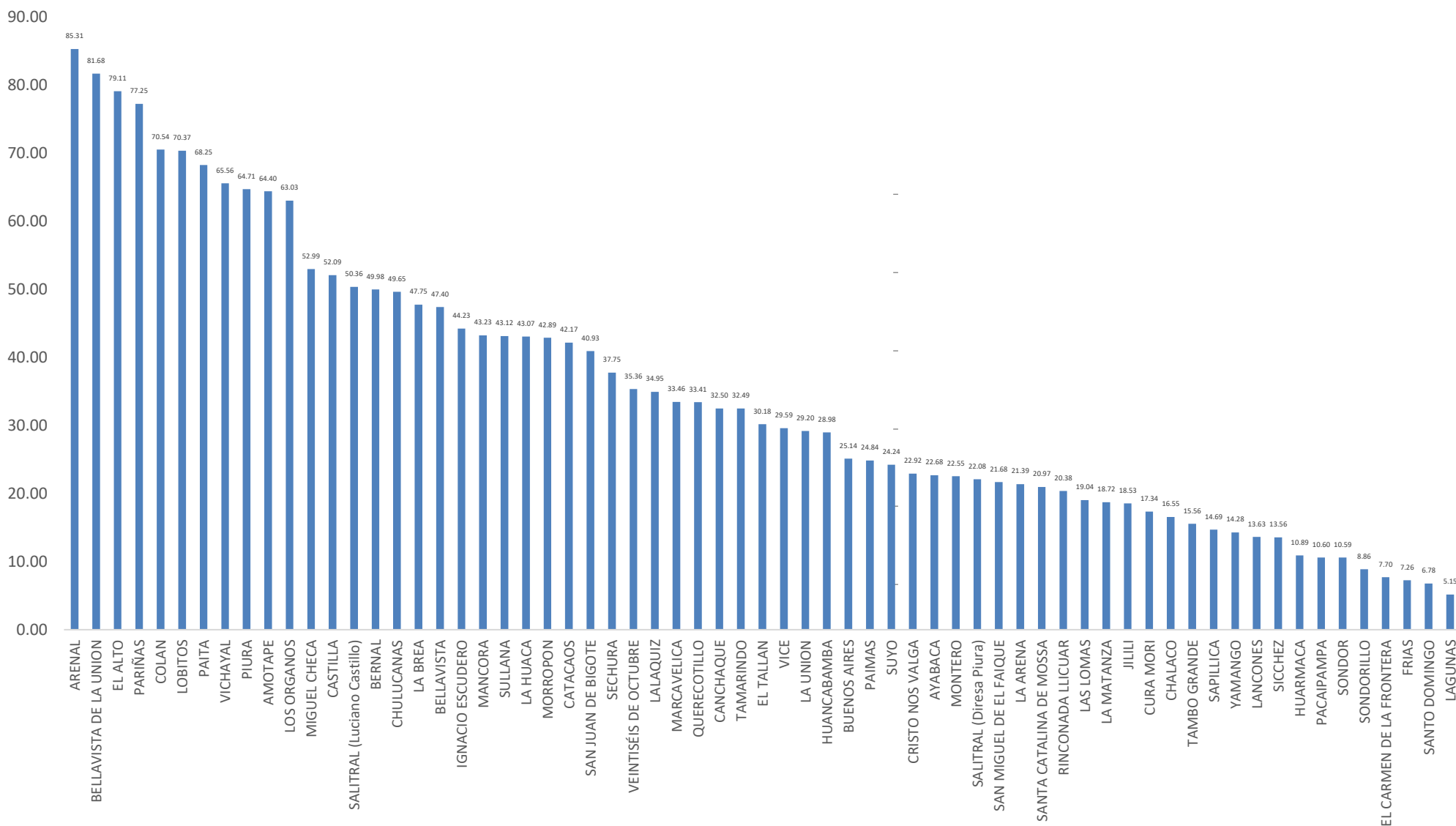

Tasa de Incidencia Acumulada de casos confirmados de COVID-19 según provincias Piura – 2020-2021

PROVINCIA	T.I.A
TALARA	70.31
PAITA	64.89
SULLANA	41.24
PIURA	39.84
SECHURA	38.45
MORROPON	36.57
HUANCABAMBA	17.77
AYABACA	16.41
Departamento Piura	40.74

x1000 habitantes

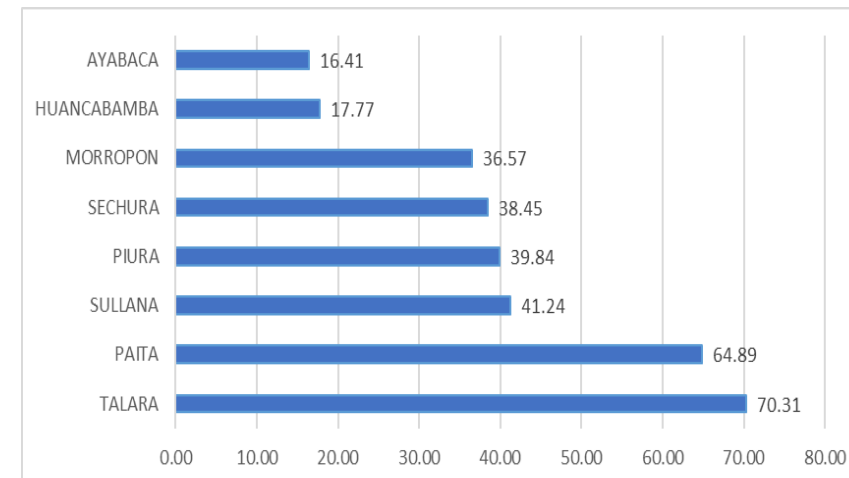

Letalidad de Casos Confirmados de COVID-19 según Provincias Piura 2020-2021

Provincia	Letalidad
MORROPON	7.23
PAITA	3.96
SULLANA	3.97
PIURA	3.88
SECHURA	3.55
HUANCABAMBA	3.46
TALARA	2.50
AYABACA	2.12
Otros Departamentos	4.03
Total general	3.91

x100 habitantes

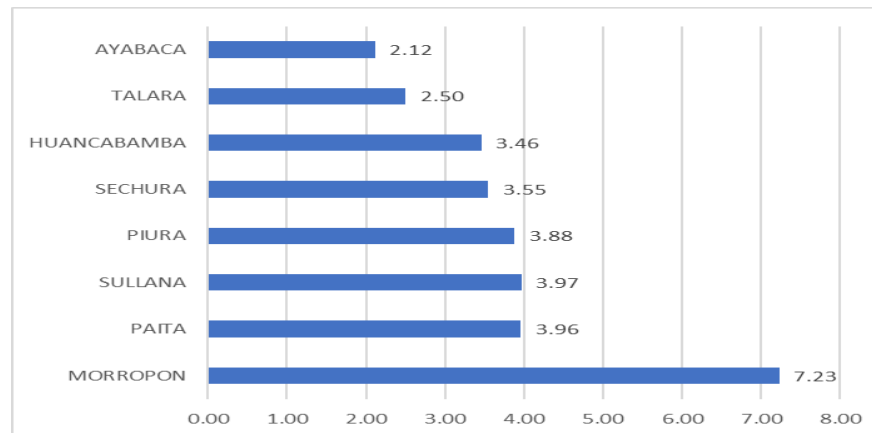

Porcentaje de Positividad procesadas por COVID-19 según distritos Piura 2020-2021

Distrito Residencia	Pruebas Positivas	Pruebas Negativas	Total de Pruebas	%
PIURA	10905	9469	20374	53.52
CASTILLA	8295	8229	16524	50.20
SULLANA	8484	3318	11802	71.89
VEINTISÉIS DE OCTUBRE	5915	5066	10981	53.87
PARIÑAS	7731	1596	9327	82.89
PAITA	7024	2270	9294	75.58
CHULUCANAS	4213	2345	6558	64.24
CATACAOS	3401	2225	5626	60.45
SECHURA	1789	3229	5018	35.65
TAMBO GRANDE	2052	2382	4434	46.28
LA UNION	1310	1929	3239	40.44
BELLAVISTA	2011	1202	3213	62.59
HUANCABAMBA	977	1102	2079	46.99
LA ARENA	889	1205	2094	42.45
AYABACA	963	1148	2111	45.62
MARCAVELICA	1077	985	2062	52.23
MORROPON	675	1344	2019	33.43
COLAN	978	1048	2026	48.27
QUERECOTILLO	942	1002	1944	48.46
IGNACIO ESCUDERO	985	922	1907	51.65
VICE	460	1506	1966	23.40
SUYO	330	1305	1635	20.18
LA BREA	631	974	1605	39.31
LOS ORGANOS	662	929	1591	41.61
LAS LOMAS	565	842	1407	40.16
CURA MORI	357	1040	1397	25.55
MANCORA	621	771	1392	44.61
EL ALTO	621	769	1390	44.68
LA HUACA	562	766	1328	42.32
MIGUEL CHECA	509	759	1268	40.14
BELLAVISTA DE LA UNION	391	844	1235	31.66
HUARMACA	495	731	1226	40.38
BERNAL	404	777	1181	34.21

Distrito Residencia	Pruebas Positivas	Pruebas Negativas	Total de Pruebas	%
LA MATANZA	265	779	1044	25.38
SALITRAL (Luciano Castillo)	375	662	1037	36.16
CANCHAQUE	298	703	1001	29.77
VICHAYAL	349	643	992	35.18
SAN JUAN DE BIGOTE	299	675	974	30.70
SAN MIGUEL DE EL FAIQUE	216	709	925	23.35
PAIMAS	283	639	922	30.69
PACAIPAMPA	289	625	914	31.62
BUENOS AIRES	225	673	898	25.06
SALITRAL (Diresa Piura)	207	683	890	23.26
LALAQUIZ	180	670	850	21.18
CRISTO NOS VALGA	98	744	842	11.64
MONTERO	168	662	830	20.24
SAPILLICA	197	622	819	24.05
FRIAS	194	609	803	24.16
CHALACO	166	632	798	20.80
LANCONES	201	580	781	25.74
EL TALLAN	165	796	961	17.17
AMOTAPE	167	582	749	22.30
SANTA CATALINA DE MOSSA	96	645	741	12.96
LOBITOS	128	611	739	17.32
TAMARINDO	166	572	738	22.49
YAMANGO	150	585	735	20.41
SONDORILLO	105	622	727	14.44
EL CARMEN DE LA FRONTERA	118	592	710	16.62
ARENAL	97	602	699	13.88
RINCONADA LLICUAR	71	633	704	10.09
SONDOR	100	590	690	14.49
SANTO DOMINGO	55	607	662	8.31
JILILI	57	592	649	8.78
LAGUNAS	41	561	602	6.81
SICCHEZ	29	574	603	4.81
Otros Departamentos	645	937	1582	40.77
Total general	83424	85440	168864	49.40

Letalidad de Casos Confirmados de COVID-19 según distritos Piura 2020-2021

Distrito Residencia	Letalidad	Distrito Residencia	Letalidad
LA MATANZA	9.81	MARCAVELICA	3.44
CHULUCANAS	8.52	HUARMACA	3.43
BUENOS AIRES	8.00	CANCHAQUE	3.36
SICCHEZ	6.90	SAN JUAN DE BIGOTE	3.34
LAS LOMAS	6.37	BERNAL	3.22
TAMBO GRANDE	5.75	MIGUEL CHECA	3.14
RINCONADA LLICUAR	5.63	CASTILLA	3.09
MANCORA	5.48	LA UNION	3.05
SALITRAL (Diresa Piura)	5.31	EL TALLAN	3.03
TAMARINDO	4.82	SONDOR	3.00
PIURA	4.71	MONTERO	2.98
BELLAVISTA	4.57	SALITRAL (Luciano Castillo)	2.93
SECHURA	4.36	SONDORILLO	2.86
MORROPON	4.30	SUYO	2.73
IGNACIO ESCUDERO	4.26	SAPILICA	2.54
QUERECOTILLO	4.25	PAIMAS	2.47
AMOTAPE	4.19	CATACAOS	2.47
LA HUACA	4.09	LAGUNAS	2.44
SULLANA	4.02	PACAIPAMPA	2.42
VICHAYAL	4.01	VICE	2.39
PAITA	4.00	LA BREA	2.22
LOS ORGANOS	3.93	FRIAS	2.06
CURA MORI	3.92	PARIÑAS	2.06
LOBITOS	3.91	YAMANGO	1.97
LALAQUIZ	3.89	CHALACO	1.81
HUANCABAMBA	3.79	BELLAVISTA DE LA UNION	1.79
COLAN	3.78	LANCONES	1.49
SAN MIGUEL DE EL FAIQUE	3.70	AYABACA	1.25
VEINTISÉIS DE OCTUBRE	3.67	SANTA CATALINA DE MOSSA	1.04
LA ARENA	3.60	CRISTO NOS VALGA	1.02
EL ALTO	3.54	EL CARMEN DE LA FRONTERA	0.85
JILILI	3.51	Otros Departamentos	4.03
		Departamento Piura	3.91

x100 habitantes

Tasa de Mortalidad de COVID-19 según distritos Piura 2020-2021

Distrito Residencia	Mortalidad	Distrito Residencia	Mortalidad
CHULUCANAS	4.20	RINCONADA LLICUAR	1.15
PIURA	3.03	HUANCABAMBA	1.10
EL ALTO	2.80	CANCHAQUE	1.09
LOBITOS	2.75	LA BREA	1.06
PAITA	2.73	CATACAOS	1.04
AMOTAPE	2.70	SICCHEZ	0.94
COLAN	2.67	EL TALLAN	0.91
VICHAYAL	2.63	TAMBO GRANDE	0.90
LOS ORGANOS	2.48	LA UNION	0.89
MANCORA	2.37	SAN MIGUEL DE EL FAIQUE	0.80
BELLAVISTA	2.17	LA ARENA	0.77
BUENOS AIRES	2.01	VICE	0.71
IGNACIO ESCUDERO	1.89	CURA MORI	0.68
MORROPON	1.84	MONTERO	0.67
LA MATANZA	1.84	SUYO	0.66
LA HUACA	1.76	JILILI	0.65
SULLANA	1.73	PAIMAS	0.61
MIGUEL CHECA	1.67	HUARMACA	0.37
SECHURA	1.65	SAPILICA	0.37
BERNAL	1.61	SONDOR	0.32
CASTILLA	1.61	CHALACO	0.30
PARIÑAS	1.59	AYABACA	0.28
TAMARINDO	1.57	YAMANGO	0.28
SALITRAL (Luciano Castillo)	1.48	PACAIPAMPA	0.26
BELLAVISTA DE LA UNION	1.46	SONDORILLO	0.25
QUERECOTILLO	1.42	CRISTO NOS VALGA	0.23
SAN JUAN DE BIGOTE	1.37	SANTA CATALINA DE MOSSA	0.22
LALAQUIZ	1.36	LANCONES	0.20
VEINTISÉIS DE OCTUBRE	1.30	FRIAS	0.15
LAS LOMAS	1.21	LAGUNAS	0.13
SALITRAL (Diresa Piura)	1.17	EL CARMEN DE LA FRONTERA	0.07
MARCAVELICA	1.15		
		Departamento Piura	1.60

x1000 habitantes

Tasa de Mortalidad de Casos Confirmados de COVID-19 según distritos Piura 2020-2021

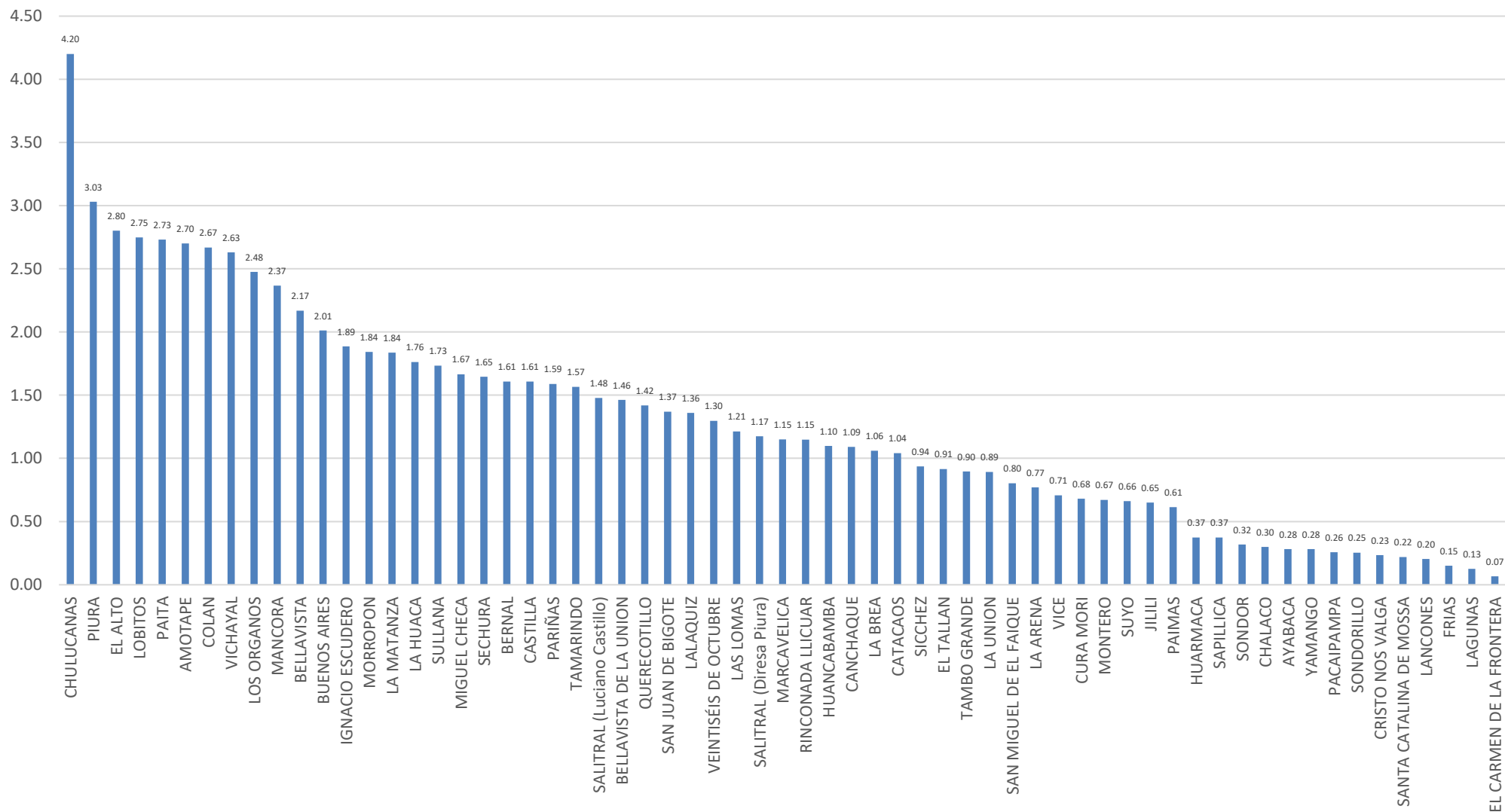

Casos Confirmados COVID-19 según distritos - Piura 2020-2021

Distrito Residencia	Sintomáticos	Asintomáticos	Casos Confirmados	%
PIURA	6540	4365	10905	13.07
SULLANA	5777	2707	8484	10.17
CASTILLA	4955	3340	8295	9.94
PARIÑAS	3187	4544	7731	9.27
PAITA	4149	2875	7024	8.42
VEINTISÉIS DE OCTUBRE	3461	2454	5915	7.09
CHULUCANAS	2727	1486	4213	5.05
CATACAOS	1694	1707	3401	4.08
TAMBO GRANDE	1525	527	2052	2.46
BELLAVISTA	1332	679	2011	2.41
SECHURA	780	1009	1789	2.14
LA UNION	668	642	1310	1.57
MARCAVELICA	791	286	1077	1.29
IGNACIO ESCUDERO	815	170	985	1.18
COLAN	806	172	978	1.17
HUANCABAMBA	385	592	977	1.17
AYABACA	519	444	963	1.15
QUERECOTILLO	708	234	942	1.13
LA ARENA	551	338	889	1.07
MORROPON	345	330	675	0.81
LOS ORGANOS	507	155	662	0.79
LA BREA	344	287	631	0.76
EL ALTO	364	257	621	0.74
MANCORA	480	141	621	0.74
LAS LOMAS	362	203	565	0.68
LA HUACA	474	88	562	0.67
MIGUEL CHECA	390	119	509	0.61
HUARMACA	148	347	495	0.59
VICE	175	285	460	0.55
BERNAL	201	203	404	0.48
BELLAVISTA DE LA UNION	210	181	391	0.47
SALITRAL (Luciano Castillo)	262	113	375	0.45
CURA MORI	185	172	357	0.43

Distrito Residencia	Sintomáticos	Asintomáticos	Casos Confirmados	%
VICHAYAL	194	155	349	0.42
SUYO	228	102	330	0.40
SAN JUAN DE BIGOTE	163	136	299	0.36
CANCHAQUE	186	112	298	0.36
PACAIPAMPA	145	144	289	0.35
PAIMAS	225	58	283	0.34
LA MATANZA	143	122	265	0.32
BUENOS AIRES	103	122	225	0.27
SAN MIGUEL DE EL FAIQUE	84	132	216	0.26
SALITRAL (Diresa Piura)	98	109	207	0.25
LANCONES	138	63	201	0.24
SAPILLICA	124	73	197	0.24
FRIAS	81	113	194	0.23
LALQUIZ	105	75	180	0.22
MONTERO	91	77	168	0.20
AMOTAPE	162	5	167	0.20
CHALACO	46	120	166	0.20
TAMARINDO	134	32	166	0.20
EL TALLAN	147	18	165	0.20
YAMANGO	62	90	152	0.18
LOBITOS	74	54	128	0.15
EL CARMEN DE LA FRONTERA	44	74	118	0.14
SONDORILLO	33	72	105	0.13
SONDOR	63	37	100	0.12
CRISTO NOS VALGA	39	59	98	0.12
ARENAL	47	50	97	0.12
SANTA CATALINA DE MOSSA	20	76	96	0.12
RINCONADA LLICUAR	44	27	71	0.09
JILILI	24	33	57	0.07
SANTO DOMINGO	19	36	55	0.07
LAGUNAS	25	16	41	0.05
SICCHEZ	16	13	29	0.03
Otros Departamentos	265	380	645	0.77
Total general	49189	34237	83426	100.00

Casos Confirmados Covid-19 Según Semana Epidemiológicas Piura 2020-2021

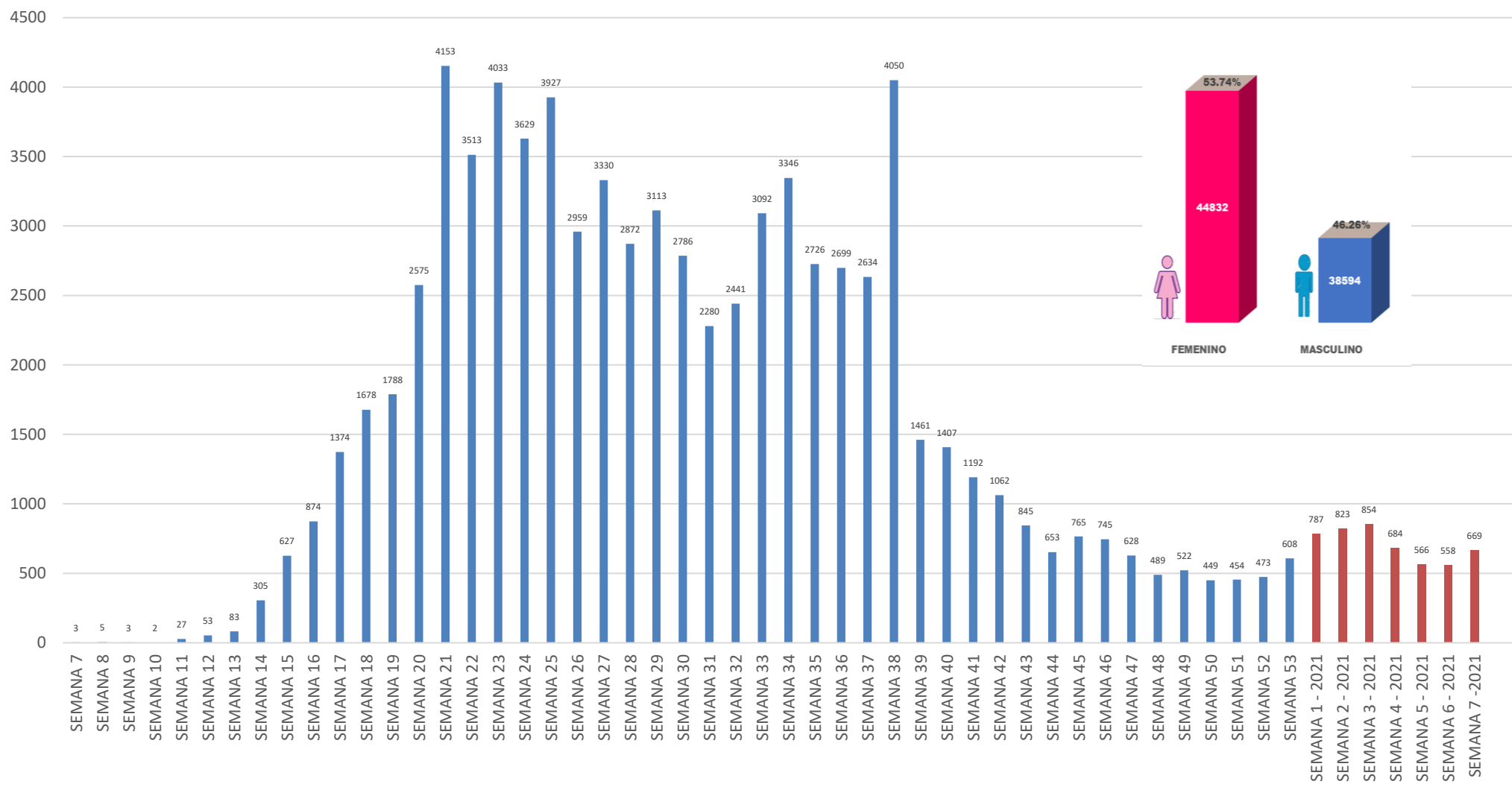

Fuente: DIRESA PIURA/OEPI. (*) SE 07- 2021 (al 18/02/2021)

Defunciones Confirmados COVID-19 según distritos - Piura 2020-2021

Distrito Residencia	Defunciones	Letalidad
LA MATANZA	26	9.81
CHULUCANAS	359	8.52
BUENOS AIRES	18	8.00
SICCHEZ	2	6.90
LAS LOMAS	36	6.37
TAMBO GRANDE	118	5.75
RINCONADA LLICUAR	4	5.63
MANCORA	34	5.48
SALITRAL (Diresa Piura)	11	5.31
TAMARINDO	8	4.82
PIURA	514	4.71
BELLAVISTA	92	4.57
SECHURA	78	4.36
MORROPON	29	4.30
IGNACIO ESCUDERO	42	4.26
QUERECOTILLO	40	4.25
AMOTAPE	7	4.19
LA HUACA	23	4.09
SULLANA	341	4.02
VICHAYAL	14	4.01
PAITA	281	4.00
LOS ORGANOS	26	3.93
CURA MORI	14	3.92
LOBITOS	5	3.91
LALQUIZ	7	3.89
HUANCABAMBA	37	3.79
COLAN	37	3.78
SAN MIGUEL DE EL FAIQUE	8	3.70
VEINTISÉIS DE OCTUBRE	217	3.67
LA ARENA	32	3.60
EL ALTO	22	3.54
JILILI	2	3.51

Distrito Residencia	Defunciones	Letalidad
MARCAVELICA	37	3.44
HUARMACA	17	3.43
CANCHAQUE	10	3.36
SAN JUAN DE BIGOTE	10	3.34
BERNAL	13	3.22
MIGUEL CHECA	16	3.14
CASTILLA	256	3.09
LA UNION	40	3.05
EL TALLAN	5	3.03
SONDOR	3	3.00
MONTERO	5	2.98
SALITRAL (Luciano Castillo)	11	2.93
SONDORILLO	3	2.86
SUYO	9	2.73
SAPILICA	5	2.54
PAIMAS	7	2.47
CATACAOS	84	2.47
LAGUNAS	1	2.44
PACAIPAMPA	7	2.42
VICE	11	2.39
LA BREA	14	2.22
FRIAS	4	2.06
PARIÑAS	159	2.06
YAMANGO	3	1.97
CHALACO	3	1.81
BELLAVISTA DE LA UNION	7	1.79
LANCONES	3	1.49
AYABACA	12	1.25
SANTA CATALINA DE MOSSA	1	1.04
CRISTO NOS VALGA	1	1.02
EL CARMEN DE LA FRONTERA	1	0.85
Otros Departamentos	26	4.03
Departamento Piura	3268	3.91

x100 habitantes

Defunciones Covid-19 Según Semana Epidemiológicas Piura 2020-2021

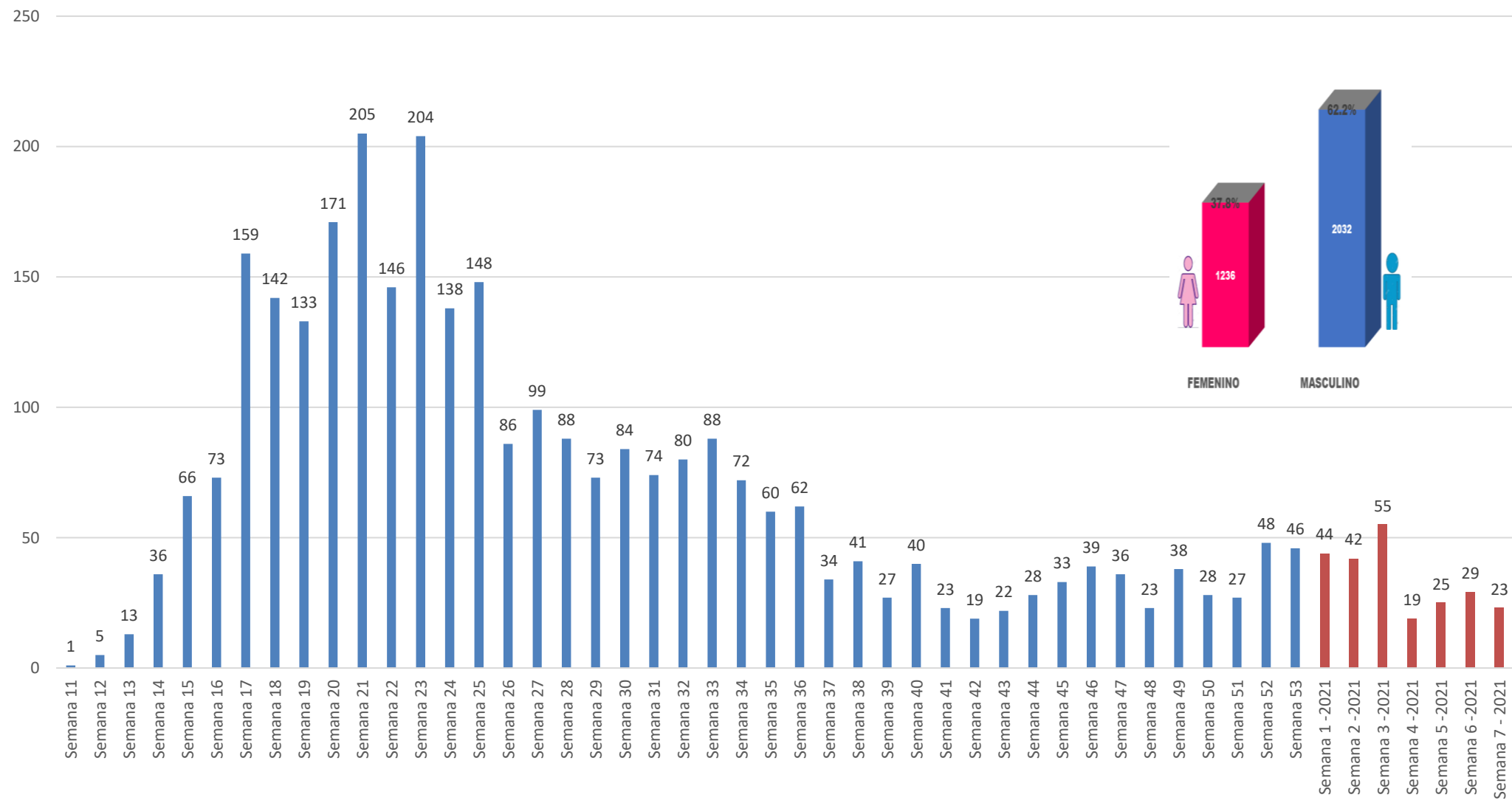

Fuente: DIRESA PIURA/OEPI. (*) SE 07- 2021 (al 18/02/2021)

Defunciones Confirmados COVID-19 según grupo de edad Piura 2020-2021

Según Grupo de Edad	Defunciones	%	Letalidad
Niño(0-11años)	29	0.009	0.83
Joven(18-29años)	35	0.011	0.19
Adulto Mayor(60 años a mas)	2324	0.711	15.60
Adulto Joven(30-59años)	873	0.267	1.98
Adolescente(12-17años)	7	0.002	0.25
Total general	3268	1.000	3.91
FEMENINO	1236		
MASCULINO	2032		

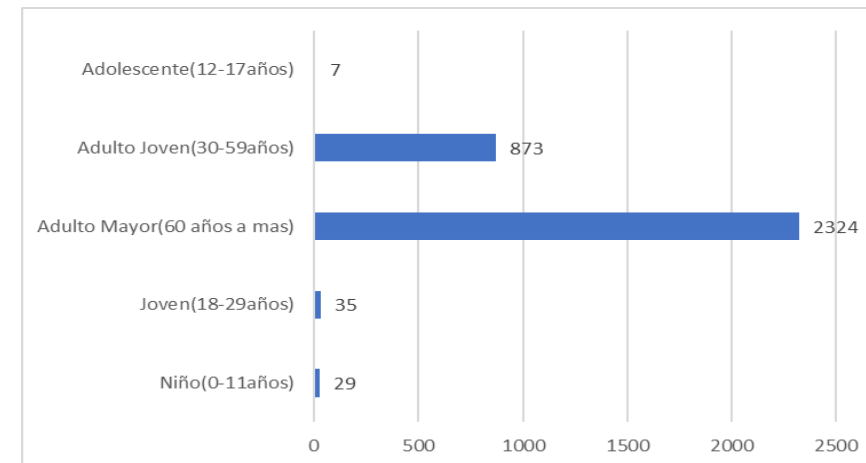

SEGÚN GRUPO ETAREO	AÑO 2021						
	% SE 01	% SE 02	% SE 03	% SE 04	% SE 05	% SE 06	% SE 07
Niño (0-11 años)	0.00	0.00	8.89	0.00	0.00	0.00	0.00
Adolescentes (12-17 años)	0.00	0.00	0.00	0.00	0.00	0.00	0.00
Joven (18-29 años)	0.00	0.00	17.78	0.00	0.00	0.00	0.00
Adulto Joven (30-59 años)	50.00	15.38	30.00	7.06	17.07	18.00	13.64
Adulto Mayor (60+ años)	50.00	84.62	43.33	92.94	82.93	82.00	86.36
Total	100.00%	100.00%	100.00%	100.00%	100.00%	100.00%	100.00%

HOSPITALIZADOS COVID-19, PIURA- 2021

ESTABLECIMIENTO DE SALUD	FECHA	INGRESOS		HOSPITALIZADOS		UCI		ALTAS	
		TOTALES	DEL DIA	TOTALES	DEL DIA	TOTALES	DEL DIA	TOTALES	DEL DIA
HOSPITAL III JOSE CAYETANO HEREDIA	18/02/2021	70	0	75	0	64	0	0	0
HOSPITAL SANTA ROSA	18/02/2021	131	5	94	1	17	0	0	7
HOSP. APOYO II SULLANA	18/02/2021	27	0	67	0	8	0	0	0
HOSPITAL LAS MERCEDES PAITA	18/02/2021	59	5	64	2	0	0	0	1
HOSPITAL I MIGUEL CRUZADO VERA - ESSALUD PAITA	18/02/2021	2	0	4	0	0	0	0	0
HOSPITAL ESSALUD TALARA	18/02/2021	2	0	2	0	1	0	0	0
HOSPITAL CHULUCANAS	18/02/2021	45	3	59	0	0	0	0	1
SANIDAD POLICIA NACIONAL PERU	18/02/2021	1	0	1	0	0	0	0	0
		491	13	476	3	90	0	4553	9

Los Datos del Hospital III Jose Cayetano Heredia incluye los AHT de la Yidenita

Disponibilidad de Camas UCI – Covid-19

N°	Oferta Disponible Diferenciada para COVID-19					
	IPRESS	UCI * ▲	VENTIL. ◊	UCIN * ◊	Hosp. * ◊	Triaje Emerg.
1	HOSPITAL DE APOYO II - 2, SULLANA	0	0	0	127	Si
2	HOSPITAL DE APOYO II - 1 NUESTRA SEÑORA DE LAS MERCEDES - PAITA	0	0	0	62	Si
3	HOSPITAL DE LA AMISTAD PERU - COREA SANTA ROSA II-2	0	0	0	42	Si
4	HOSPITAL III JORGE REATEGUI DELGADO	0	0	0	38	Si
5	E.S II-1 HOSPITAL CHULUCANAS	0	0	0	21	Si
6	AUNA CLINICA MIRAFLORES	0	0	0	0	Si
7	GRUPO CARITA FELIZ S.A.	0	0	0	0	Si
8	HOSPITAL PRIVADO DEL PERU	0	0	0	0	Si
9	SANNA - CLINICA BELEN	3	3	0	4	Si
10	HOSPITAL III TALARA	12	12	0	30	Si