

## Dirección Regional de Salud Piura Oficina de Epidemiología

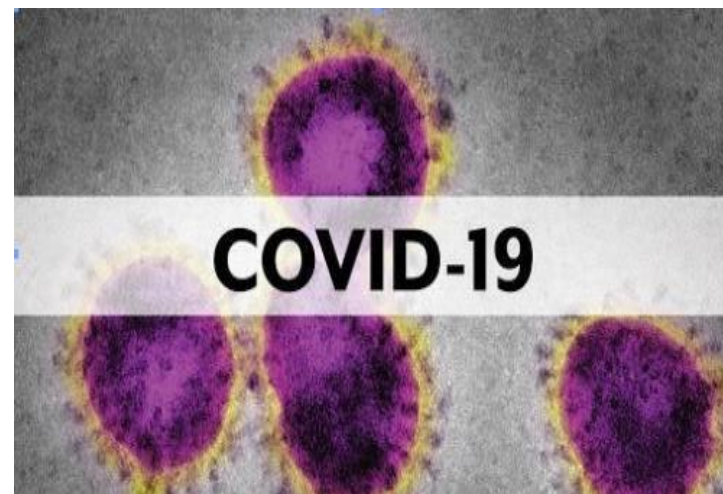

# Sala de Situación Covid-19 en Piura

Semana Epidemiológica N.º 07 -2021  
( Al 19 de Febrero)



69,993

**¡PIURANOS VENCIERON  
EL CORONAVIRUS!**

*Ellos se encuentran en etapa de recuperación  
y aislamiento domiciliario; Asimismo se realiza  
seguimiento de su evolución.*

**ALTAS  
HOSPITALARIAS  
8,089**

**RECUPERADOS:  
EXTRAHOSPITALARIOS  
61,904**

## Tasa de Incidencia Acumulada de Casos Confirmados de COVID-19 según distritos Piura 2020-2021

Distrito Residencia	T.I.A	Distrito Residencia	T.I.A
ARENAL	85.31	VICE	29.59
BELLAVISTA DE LA UNION	81.68	LA UNION	29.20
EL ALTO	79.11	HUANCABAMBA	28.98
PARIÑAS	77.47	BUENOS AIRES	25.14
COLAN	70.75	PAIMAS	24.84
LOBITOS	70.37	SUYO	24.38
PAITA	68.32	CRISTO NOS VALGA	22.92
VICHAYAL	65.56	AYABACA	22.71
PIURA	64.96	MONTERO	22.55
AMOTAPE	64.40	SALITRAL (Diresa Piura)	22.08
LOS ORGANOS	63.22	SAN MIGUEL DE EL FAIQUE	21.68
MIGUEL CHECA	53.09	LA ARENA	21.39
CASTILLA	52.22	SANTA CATALINA DE MOSSA	20.97
SALITRAL (Luciano Castillo)	51.03	RINCONADA LLICUAR	20.38
BERNAL	49.98	LAS LOMAS	19.04
CHULUCANAS	49.66	LA MATANZA	18.72
LA BREA	47.67	JILILI	18.53
BELLAVISTA	47.52	CURA MORI	17.34
IGNACIO ESCUDERO	44.45	CHALACO	16.55
LA HUACA	43.45	TAMBO GRANDE	15.60
MANCORA	43.37	SAPILLICA	14.69
SULLANA	43.24	YAMANGO	14.38
MORROPON	42.89	LANCONES	13.90
CATACAOS	42.25	SICCHEZ	13.56
SAN JUAN DE BIGOTE	41.07	HUARMACA	10.89
SECHURA	37.77	SONDOR	10.69
VEINTISÉIS DE OCTUBRE	35.42	PACAIPAMPA	10.60
LALAQUIZ	34.95	SONDORILLO	8.86
MARCAVELICA	33.64	EL CARMEN DE LA FRONTERA	7.70
QUERECOTILLO	33.59	FRIAS	7.26
TAMARINDO	33.27	SANTO DOMINGO	6.78
CANCHAQUE	32.50	LAGUNAS	5.15
EL TALLAN	30.18		
		<b>Departamento Piura</b>	<b>40.83</b>

**X1000 Habitantes**

## Tasa de Incidencia Acumulada de Casos Confirmados de COVID-19 según distritos Piura 2020-2021

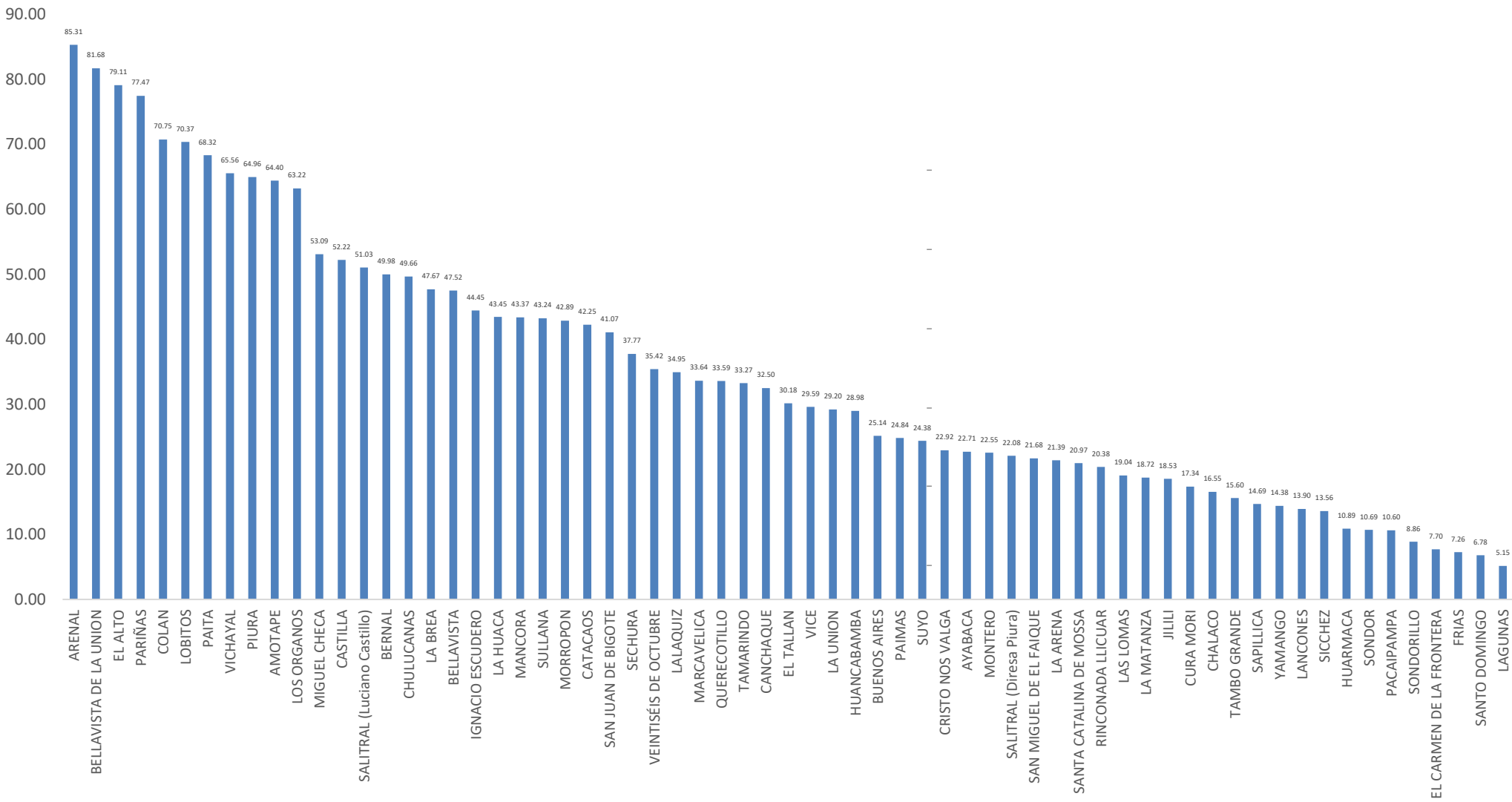

Fuente: DIRESA PIURA/OEPI. (\*) SE 07- 2021 (al 19/02/2021)

## Tasa de Incidencia Acumulada de casos confirmados de COVID-19 según provincias Piura – 2020-2021

PROVINCIA	T.I.A
TALARA	70.48
PAITA	65.02
SULLANA	41.40
PIURA	39.94
SECHURA	38.46
MORROPON	36.58
HUANCABAMBA	17.78
AYABACA	16.43
<b>Departamento Piura</b>	<b>40.83</b>

**x1000 habitantes**

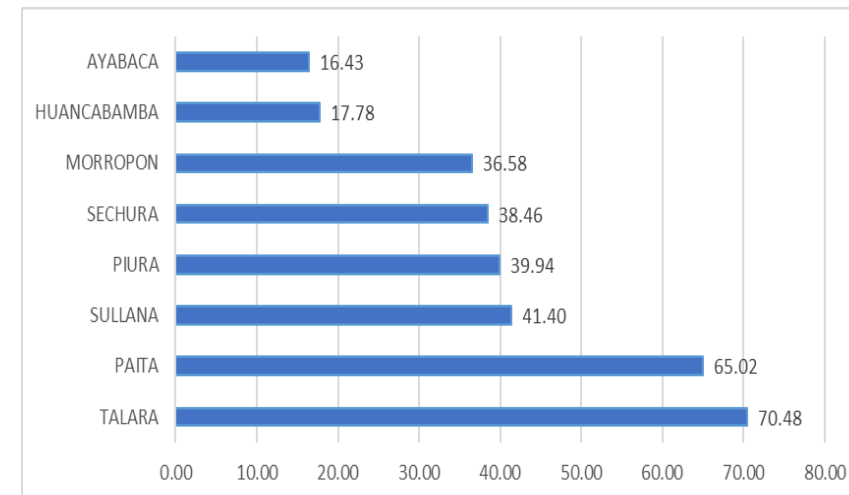

## Letalidad de Casos Confirmados de COVID-19 según Provincias Piura 2020-2021

Provincia	Letalidad
MORROPON	7.23
PAITA	3.98
SULLANA	3.97
PIURA	3.88
SECHURA	3.55
HUANCABAMBA	3.45
TALARA	2.50
AYABACA	2.12
Otros Departamentos	4.03
<b>Total general</b>	<b>3.91</b>

**x100 habitantes**

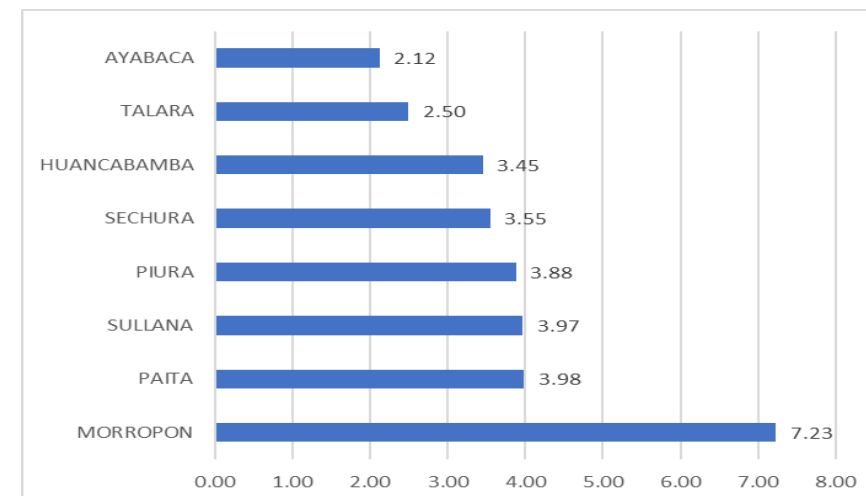

## Porcentaje de Positividad procesadas por COVID-19 según distritos Piura 2020-2021

Distrito Residencia	Pruebas Positivas	Pruebas Negativas	Total de Pruebas	%
PARIÑAS	7753	1607	9360	82.83
PAITA	7031	2296	9327	75.38
SULLANA	8508	3327	11835	71.89
CHULUCANAS	4214	2377	6591	63.94
BELLAVISTA	2016	1203	3219	62.63
CATACAOS	3408	2251	5659	60.22
VEINTISÍS DE OCTUBRE	5925	5089	11014	53.80
PIURA	10946	9461	20407	53.64
MARCAVELICA	1083	985	2068	52.37
IGNACIO ESCUDERO	990	923	1913	51.75
CASTILLA	8315	8242	16557	50.22
QUERECOTILLO	947	1003	1950	48.56
COLAN	981	1051	2032	48.28
HUANCABAMBA	977	1108	2085	46.86
TAMBO GRANDE	2056	2411	4467	46.03
AYABACA	964	1153	2117	45.54
MANCORA	623	773	1396	44.63
EL ALTO	621	773	1394	44.55
LA HUACA	567	765	1332	42.57
LA ARENA	889	1211	2100	42.33
LOS ORGANOS	664	933	1597	41.58
LA UNION	1310	1935	3245	40.37
HUARMACA	495	735	1230	40.24
MIGUEL CHECA	510	762	1272	40.09
LAS LOMAS	565	846	1411	40.04
LA BREA	630	981	1611	39.11
SALITRAL (Luciano Castillo)	380	662	1042	36.47
SECHURA	1790	3261	5051	35.44
VICHAYAL	349	648	997	35.01
BERNAL	404	781	1185	34.09
MORROPON	675	1350	2025	33.33
BELLAVISTA DE LA UNION	391	848	1239	31.56
PACAIPAMPA	289	630	919	31.45

Distrito Residencia	Pruebas Positivas	Pruebas Negativas	Total de Pruebas	%
SAN JUAN DE BIGOTE	300	679	979	30.64
PAIMAS	283	644	927	30.53
CANCHAQUE	298	708	1006	29.62
LANCONES	205	581	786	26.08
CURA MORI	357	1044	1401	25.48
LA MATANZA	265	784	1049	25.26
BUENOS AIRES	225	678	903	24.92
FRIAS	194	614	808	24.01
SAPILLICA	197	627	824	23.91
VICE	460	1512	1972	23.33
SAN MIGUEL DE EL FAIQUE	216	714	930	23.23
SALITRAL (Diresa Piura)	207	688	895	23.13
TAMARINDO	170	573	743	22.88
AMOTAPE	167	587	754	22.15
LALAQUIZ	180	675	855	21.05
YAMANGO	153	587	740	20.68
CHALACO	166	637	803	20.67
SUYO	332	1309	1641	20.23
MONTERO	168	667	835	20.12
LOBITOS	128	616	744	17.20
EL TALLAN	165	801	966	17.08
EL CARMEN DE LA FRONTERA	118	597	715	16.50
SONDOR	101	594	695	14.53
SONDORILLO	105	627	732	14.34
ARENAL	97	607	704	13.78
SANTA CATALINA DE MOSSA	96	650	746	12.87
CRISTO NOS VALGA	98	749	847	11.57
RINCONADA LLICUAR	71	638	709	10.01
JILILI	57	597	654	8.72
SANTO DOMINGO	55	612	667	8.25
LAGUNAS	41	566	607	6.75
SICCHEZ	29	579	608	4.77
<b>Otros Departamentos</b>	645	942	1587	40.64
<b>Total general</b>	<b>83615</b>	<b>85864</b>	<b>169479</b>	<b>49.34</b>

# Letalidad de Casos Confirmados de COVID-19 según distritos Piura 2020-2021

Distrito Residencia	Letalidad
LA MATANZA	9.81
CHULUCANAS	8.52
BUENOS AIRES	8.00
SICCHEZ	6.90
LAS LOMAS	6.37
TAMBO GRANDE	5.74
RINCONADA LLICUAR	5.63
MANCORA	5.46
SALITRAL (Diresa Piura)	5.31
AMOTAPE	4.79
TAMARINDO	4.71
PIURA	4.70
BELLAVISTA	4.56
SECHURA	4.36
QUERECOTILLO	4.33
MORROPON	4.30
IGNACIO ESCUDERO	4.14
LA HUACA	4.06
SULLANA	4.03
VICHAYAL	4.01
PAITA	4.01
CURA MORI	3.92
LOS ORGANOS	3.92
LOBITOS	3.91
LALAQUIZ	3.89
COLAN	3.87
HUANCABAMBA	3.79
SAN MIGUEL DE EL FAIQUE	3.70
VEINTISÉIS DE OCTUBRE	3.66
LA ARENA	3.60
EL ALTO	3.54
JILILI	3.51
HUARMACA	3.43

Distrito Residencia	Letalidad
MARCAVELICA	3.42
CANCHAQUE	3.36
SAN JUAN DE BIGOTE	3.33
BERNAL	3.22
MIGUEL CHECA	3.14
CASTILLA	3.09
LA UNION	3.05
EL TALLAN	3.03
MONTERO	2.98
SONDOR	2.97
SALITRAL (Luciano Castillo)	2.89
SONDORILLO	2.86
SUYO	2.71
SAPILICA	2.54
PAIMAS	2.47
CATACAOS	2.46
LAGUNAS	2.44
PACAIPAMPA	2.42
VICE	2.39
LA BREA	2.22
SANTA CATALINA DE MOSSA	2.08
FRIAS	2.06
PARIÑAS	2.05
YAMANGO	1.96
CHALACO	1.81
BELLAVISTA DE LA UNION	1.79
LANCONES	1.46
AYABACA	1.24
CRISTO NOS VALGA	1.02
EL CARMEN DE LA FRONTERA	0.85
Otros Departamentos	4.03
<b>Departamento Piura</b>	<b>3.91</b>

**x100 habitantes**



## Tasa de Mortalidad de COVID-19 según distritos Piura 2020-2021

<b>Distrito Residencia</b>	<b>Mortalidad</b>	<b>Distrito Residencia</b>	<b>Mortalidad</b>
CHULUCANAS	4.20	HUANCABAMBA	1.10
PIURA	3.03	CANCHAQUE	1.09
EL ALTO	2.80	LA BREA	1.06
LOBITOS	2.75	CATACAOS	1.04
COLAN	2.74	SICCHEZ	0.94
PAITA	2.74	EL TALLAN	0.91
AMOTAPE	2.71	TAMBO GRANDE	0.90
VICHAYAL	2.63	LA UNION	0.89
LOS ORGANOS	2.48	SAN MIGUEL DE EL FAIQUE	0.80
MANCORA	2.37	LA ARENA	0.77
BELLAVISTA	2.17	VICE	0.71
BUENOS AIRES	2.01	CURA MORI	0.68
MORROPON	1.84	MONTERO	0.67
IGNACIO ESCUDERO	1.84	SUYO	0.66
LA MATANZA	1.84	JILILI	0.65
LA HUACA	1.76	PAIMAS	0.61
SULLANA	1.74	SANTA CATALINA DE MOSSA	0.44
MIGUEL CHECA	1.67	HUARMACA	0.37
SECHURA	1.65	SAPILICA	0.37
CASTILLA	1.61	SONDOR	0.32
BERNAL	1.61	CHALACO	0.30
PARIÑAS	1.59	AYABACA	0.28
TAMARINDO	1.57	YAMANGO	0.28
SALITRAL (Luciano Castillo)	1.48	PACAIPAMPA	0.26
BELLAVISTA DE LA UNION	1.46	SONDORILLO	0.25
QUERECOTILLO	1.45	CRISTO NOS VALGA	0.23
SAN JUAN DE BIGOTE	1.37	LANCONES	0.20
LALAQUIZ	1.36	FRIAS	0.15
VEINTISÉIS DE OCTUBRE	1.30	LAGUNAS	0.13
LAS LOMAS	1.21	EL CARMEN DE LA FRONTERA	0.07
SALITRAL (Diresa Piura)	1.17		
MARCAVELICA	1.15		
RINCONADA LLICUAR	1.15		
		<b>Departamento Piura</b>	<b>1.60</b>

**x1000 habitantes**

# Tasa de Mortalidad de Casos Confirmados de COVID-19 según distritos Piura 2020-2021

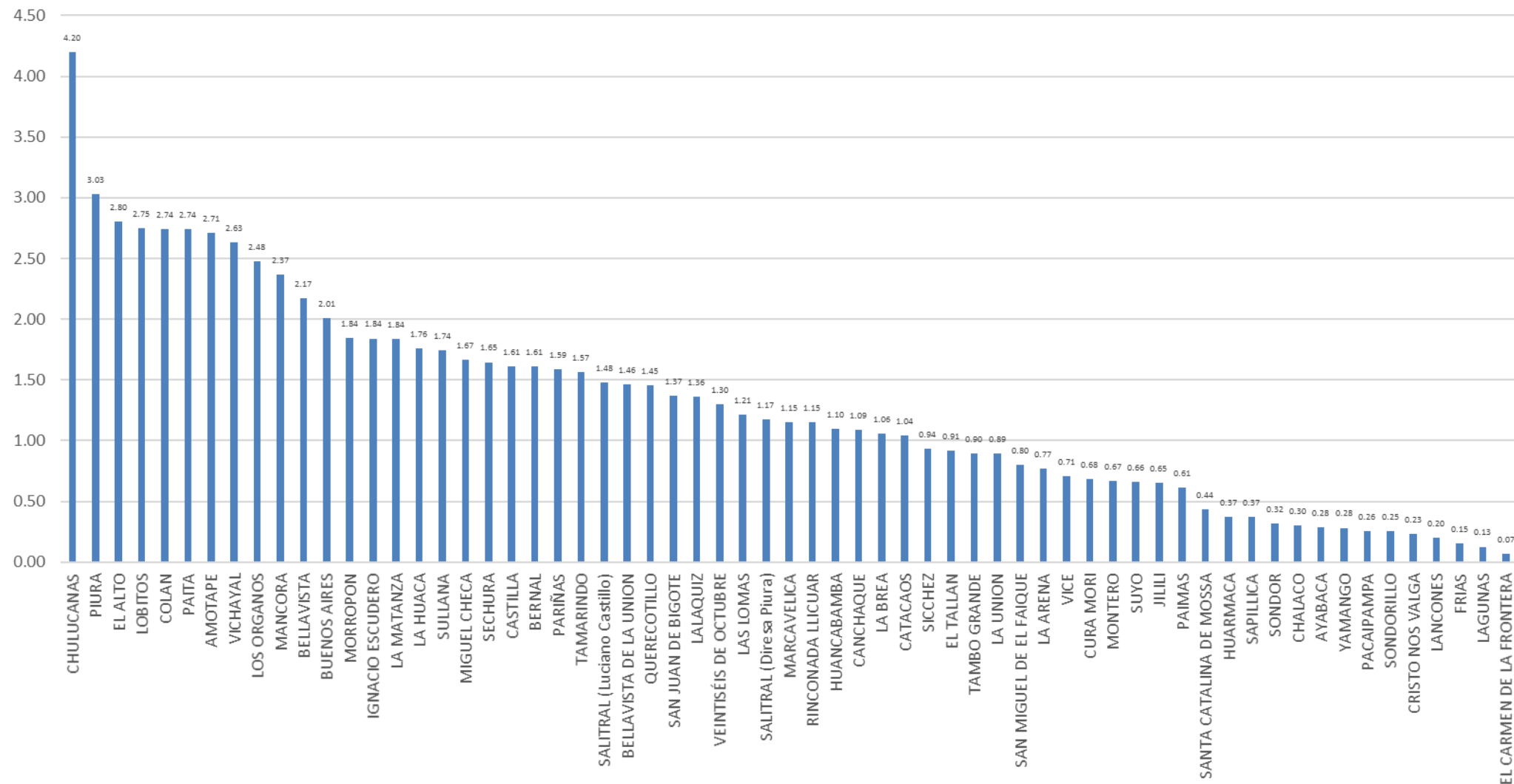

## Casos Confirmados COVID-19 según distritos - Piura 2020-2021

Distrito Residencia	Sintomáticos	Asintomáticos	Casos Confirmados	%
PIURA	6581	4365	10946	13.09
SULLANA	5801	2707	8508	10.18
CASTILLA	4975	3340	8315	9.94
PARIÑAS	3209	4544	7753	9.27
PAITA	4156	2875	7031	8.41
VEINTISÉIS DE OCTUBRE	3471	2454	5925	7.09
CHULUCANAS	2728	1486	4214	5.04
CATACAOS	1701	1707	3408	4.08
TAMBO GRANDE	1529	527	2056	2.46
BELLAVISTA	1337	679	2016	2.41
SECHURA	781	1009	1790	2.14
LA UNION	668	642	1310	1.57
MARCAVELICA	797	286	1083	1.30
IGNACIO ESCUDERO	820	170	990	1.18
COLAN	809	172	981	1.17
HUANCABAMBA	385	592	977	1.17
AYABACA	520	444	964	1.15
QUERECOTILLO	713	234	947	1.13
LA ARENA	551	338	889	1.06
MORROPON	345	330	675	0.81
LOS ORGANOS	509	155	664	0.79
LA BREA	343	287	630	0.75
MANCORA	482	141	623	0.75
EL ALTO	364	257	621	0.74
LA HUACA	479	88	567	0.68
LAS LOMAS	362	203	565	0.68
MIGUEL CHECA	391	119	510	0.61
HUARMACA	148	347	495	0.59
VICE	175	285	460	0.55
BERNAL	201	203	404	0.48
BELLAVISTA DE LA UNION	210	181	391	0.47
SALITRAL (Luciano Castillo)	267	113	380	0.45
CURA MORI	185	172	357	0.43

Distrito Residencia	Sintomáticos	Asintomáticos	Casos Confirmados	%
VICHAYAL	194	155	349	0.42
SUYO	230	102	332	0.40
SAN JUAN DE BIGOTE	164	136	300	0.36
CANCHAQUE	186	112	298	0.36
PACAIPAMPA	145	144	289	0.35
PAIMAS	225	58	283	0.34
LA MATANZA	143	122	265	0.32
BUENOS AIRES	103	122	225	0.27
SAN MIGUEL DE EL FAIQUE	84	132	216	0.26
SALITRAL (Diresa Piura)	98	109	207	0.25
LANCONES	142	63	205	0.25
SAPILLICA	124	73	197	0.24
FRIAS	81	113	194	0.23
LALAQUIZ	105	75	180	0.22
TAMARINDO	138	32	170	0.20
MONTERO	91	77	168	0.20
AMOTAPE	162	5	167	0.20
CHALACO	46	120	166	0.20
EL TALLAN	147	18	165	0.20
YAMANGO	63	90	153	0.18
LOBITOS	74	54	128	0.15
EL CARMEN DE LA FRONTERA	44	74	118	0.14
SONDORILLO	33	72	105	0.13
SONDOR	64	37	101	0.12
CRISTO NOS VALGA	39	59	98	0.12
ARENAL	47	50	97	0.12
SANTA CATALINA DE MOSSA	20	76	96	0.11
RINCONADA LLICUAR	44	27	71	0.08
JILILI	24	33	57	0.07
SANTO DOMINGO	19	36	55	0.07
LAGUNAS	25	16	41	0.05
SICCHEZ	16	13	29	0.03
Otros Departamentos	265	380	645	0.77
<b>Total general</b>	<b>49378</b>	<b>34237</b>	<b>83615</b>	<b>100.00</b>

# Casos Confirmados Covid-19 Según Semana Epidemiológicas Piura 2020-2021

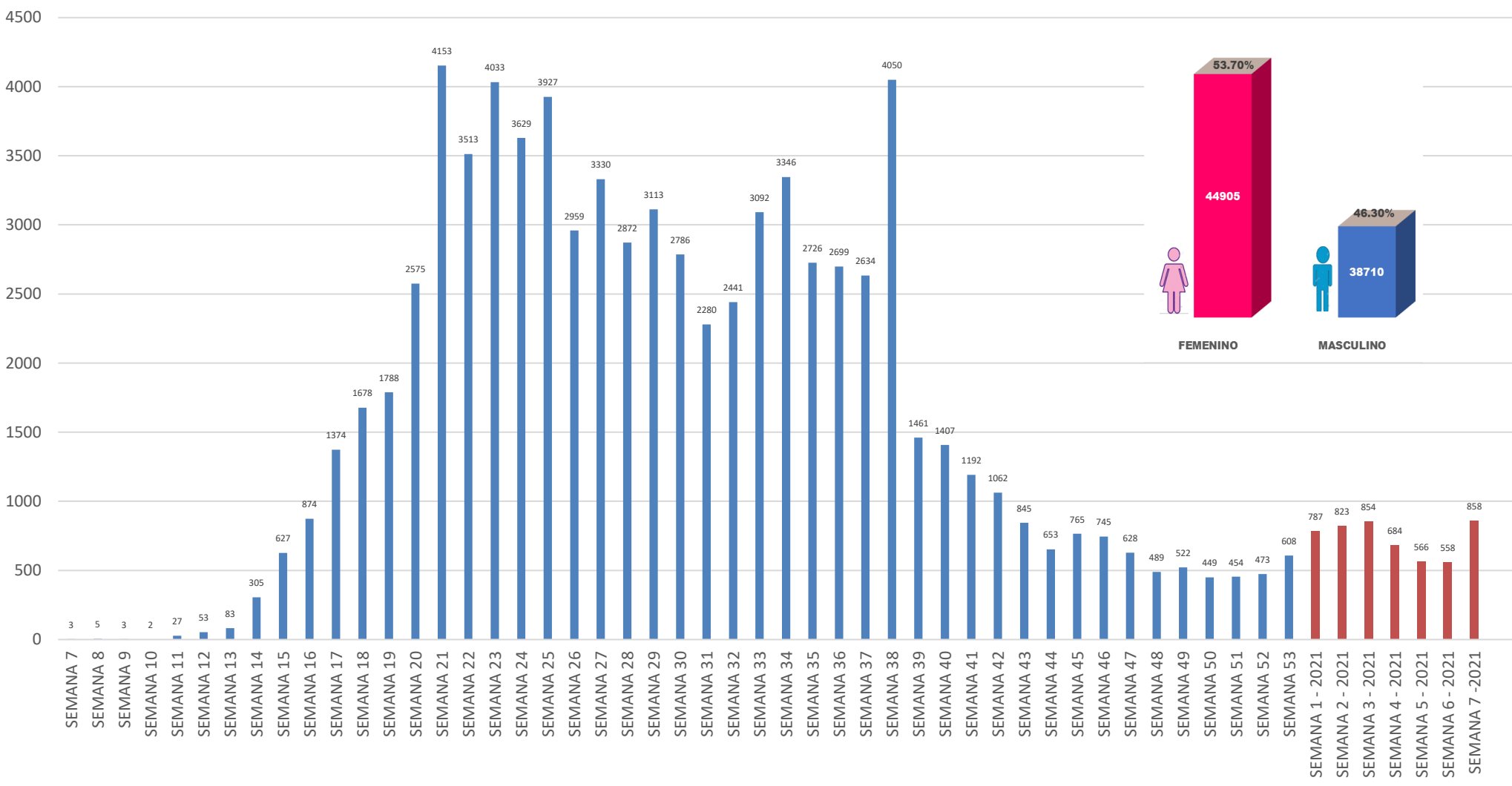

Fuente: DIRESA PIURA/OEPI. (\*) SE 07- 2021 (al 19/02/2021)

## Defunciones Confirmados COVID-19 según distritos - Piura 2020-2021

Distrito Residencia	Defunciones	Letalidad
LA MATANZA	26	9.81
CHULUCANAS	359	8.52
BUENOS AIRES	18	8.00
SICCHEZ	2	6.90
LAS LOMAS	36	6.37
TAMBO GRANDE	118	5.74
RINCONADA LLICUAR	4	5.63
MANCORA	34	5.46
SALITRAL (Diresa Piura)	11	5.31
AMOTAPE	8	4.79
TAMARINDO	8	4.71
PIURA	514	4.70
BELLAVISTA	92	4.56
SECHURA	78	4.36
QUERECOTILLO	41	4.33
MORROPON	29	4.30
IGNACIO ESCUDERO	41	4.14
LA HUACA	23	4.06
SULLANA	343	4.03
VICHAYAL	14	4.01
PAITA	282	4.01
CURA MORI	14	3.92
LOS ORGANOS	26	3.92
LOBITOS	5	3.91
LALAQUIZ	7	3.89
COLAN	38	3.87
HUANCABAMBA	37	3.79
SAN MIGUEL DE EL FAIQUE	8	3.70
VEINTISÍS DE OCTUBRE	217	3.66
LA ARENA	32	3.60
EL ALTO	22	3.54
JILILI	2	3.51
HUARMACA	17	3.43

Distrito Residencia	Defunciones	Letalidad
MARCAVELICA	37	3.42
CANCHAQUE	10	3.36
SAN JUAN DE BIGOTE	10	3.33
BERNAL	13	3.22
MIGUEL CHECA	16	3.14
CASTILLA	257	3.09
LA UNION	40	3.05
EL TALLAN	5	3.03
MONTERO	5	2.98
SONDOR	3	2.97
SALITRAL (Luciano Castillo)	11	2.89
SONDORILLO	3	2.86
SUYO	9	2.71
SAPILICA	5	2.54
PAIMAS	7	2.47
CATACAOS	84	2.46
LAGUNAS	1	2.44
PACAIPAMPA	7	2.42
VICE	11	2.39
LA BREA	14	2.22
SANTA CATALINA DE MOSSA	2	2.08
FRIAS	4	2.06
PARIÑAS	159	2.05
YAMANGO	3	1.96
CHALACO	3	1.81
BELLAVISTA DE LA UNION	7	1.79
LANCONES	3	1.46
AYABACA	12	1.24
CRISTO NOS VALGA	1	1.02
EL CARMEN DE LA FRONTERA	1	0.85
Otros Departamentos	26	4.03
<b>Departamento Piura</b>	<b>3275</b>	<b>3.91</b>

**x100 habitantes**

# Defunciones Covid-19 Según Semana Epidemiológicas Piura 2020-2021

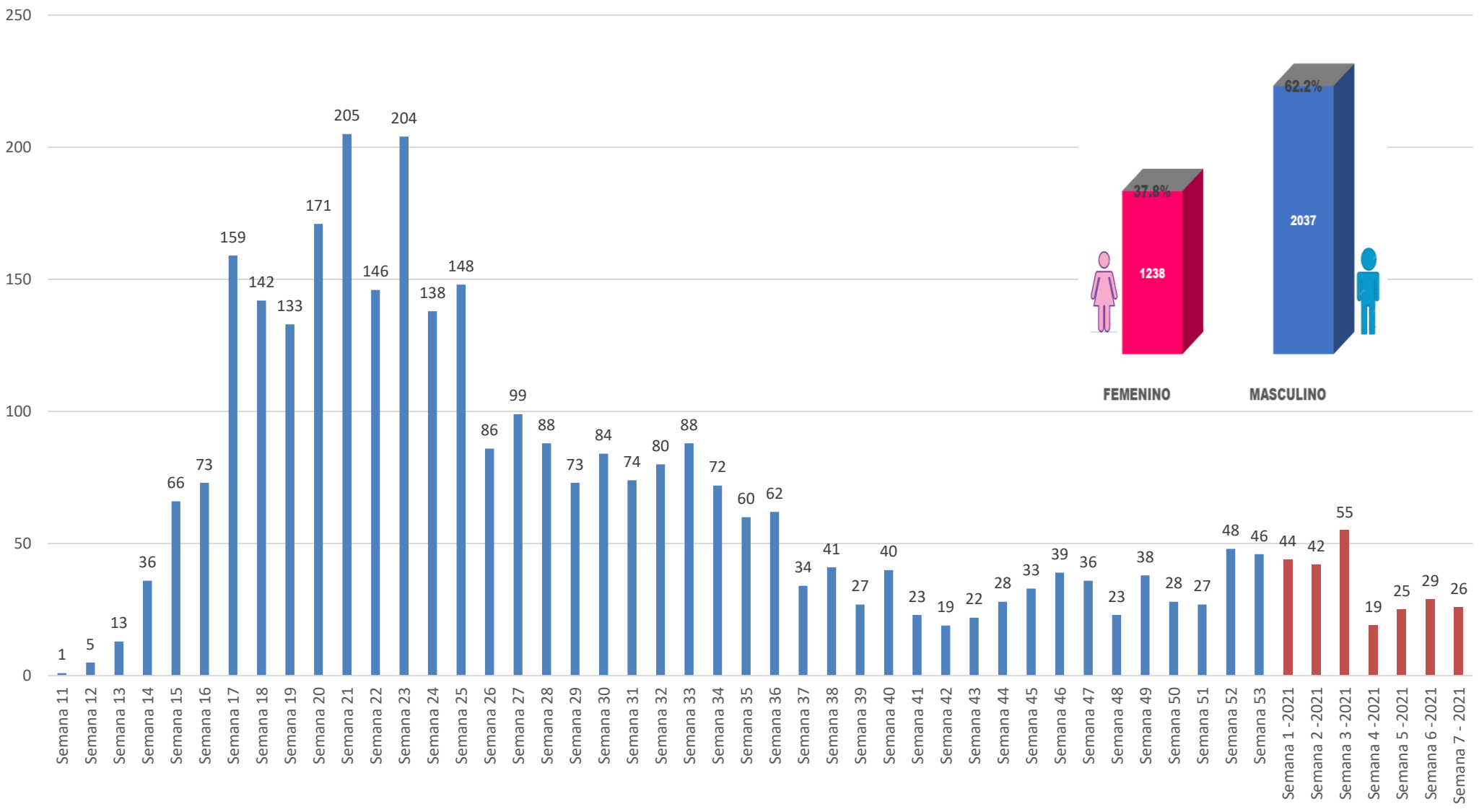

Fuente: DIRESA PIURA/OEPI. (\*) SE 07- 2021 (al 19/02/2021)

## Defunciones Confirmados COVID-19 según grupo de edad Piura 2020-2021

Según Grupo de Edad	Defunciones	%	Letalidad
Niño(0-11años)	29	0.009	0.83
Joven(18-29años)	35	0.011	0.19
Adulto Mayor(60 años a mas)	2329	0.711	15.59
Adulto Joven(30-59años)	875	0.267	1.98
Adolescente(12-17años)	7	0.002	0.25
<b>Total general</b>	<b>3275</b>	<b>1.000</b>	<b>3.91</b>
FEMENINO	1238		
MASCULINO	2037		

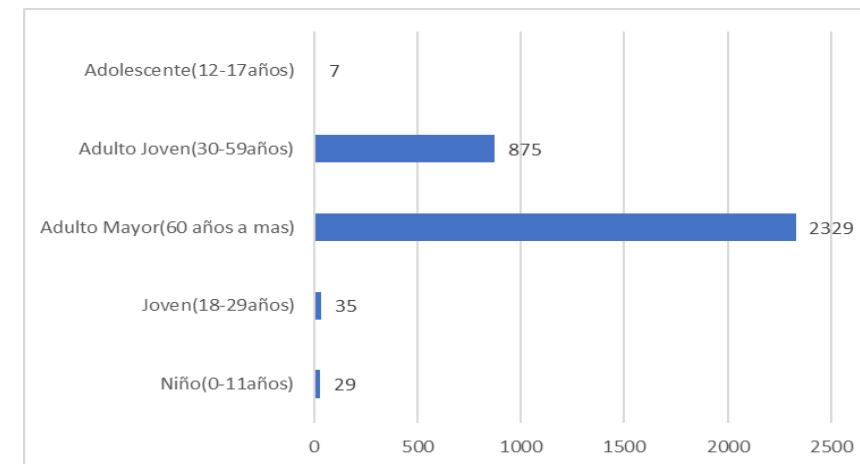

SEGÚN GRUPO ETAREO	AÑO 2021						
	% SE 01	% SE 02	% SE 03	% SE 04	% SE 05	% SE 06	% SE 07
Niño (0-11 años)	0.00	0.00	8.89	0.00	0.00	0.00	0.00
Adolescentes (12-17 años)	0.00	0.00	0.00	0.00	0.00	0.00	0.00
Joven (18-29 años)	0.00	0.00	17.78	0.00	0.00	0.00	0.00
Adulto Joven (30-59 años)	50.00	15.38	30.00	7.06	17.07	18.00	17.86
Adulto Mayor (60+ años)	50.00	84.62	43.33	92.94	82.93	82.00	82.14
<b>Total</b>	<b>100.00%</b>	<b>100.00%</b>	<b>100.00%</b>	<b>100.00%</b>	<b>100.00%</b>	<b>100.00%</b>	<b>100.00%</b>

# HOSPITALIZADOS COVID-19, PIURA- 2021

ESTABLECIMIENTO DE SALUD	FECHA	INGRESOS		HOSPITALIZADOS		UCI		ALTAS	
		TOTALES	DEL DIA	TOTALES DEL DIA	TOTALES DEL DIA	TOTALES DEL DIA	TOTALES DEL DIA		
HOSPITAL III JOSE CAYETANO HEREDIA	19/02/2021	70	0	75	0	64	0	0	0
HOSPITAL SANTA ROSA	19/02/2021	131	8	94	3	17	0	0	3
HOSP. APOYO II SULLANA	19/02/2021	27	0	67	0	8	0	0	0
HOSPITAL LAS MERCEDES PAITA	19/02/2021	59	5	64	2	0	0	0	2
HOSPITAL I MIGUEL CRUZADO VERA - ESSALUD PAITA	19/02/2021	2	0	4	0	0	0	0	0
HOSPITAL ESSALUD TALARA	19/02/2021	2	0	2	0	1	0	0	0
HOSPITAL CHULUCANAS	19/02/2021	45	0	59	0	0	0	0	0
SANIDAD POLICIA NACIONAL PERU	19/02/2021	1	0	1	0	0	0	0	0
		<b>504</b>	<b>13</b>	<b>479</b>	<b>5</b>	<b>90</b>	<b>0</b>	<b>4558</b>	<b>5</b>

Los Datos del Hospital III Jose Cayetano Heredia incluye los AHT de la Yidenita



## Disponibilidad de Camas UCI – Covid-19

N°	Oferta Disponible Diferenciada para COVID-19				
	IPRESS	UCI * ▲	VENTIL. ◊	UCIN * ◊	Hosp. *
1	HOSPITAL DE APOYO II - 2, SULLANA	0	0	0	127
2	HOSPITAL DE APOYO II - 1 NUESTRA SEÑORA DE LAS MERCEDES - PAITA	0	0	0	62
3	HOSPITAL DE LA AMISTAD PERU - COREA SANTA ROSA II-2	0	0	0	42
4	HOSPITAL III JORGE REATEGUI DELGADO	0	0	0	38
5	E.S III-1 HOSPITAL CHULUCANAS	0	0	0	20
6	HOSPITAL PRIVADO DEL PERU	0	0	0	0
7	GRUPO CARITA FELIZ S.A.	0	0	0	0
8	ALUNA CLINICA MIRAFLORES	0	0	0	0
9	SANNA - CLINICA BELEN	3	3	0	4
10	HOSPITAL III TALARA	11	11	0	26