

Dirección Regional de Salud Piura Oficina de Epidemiología

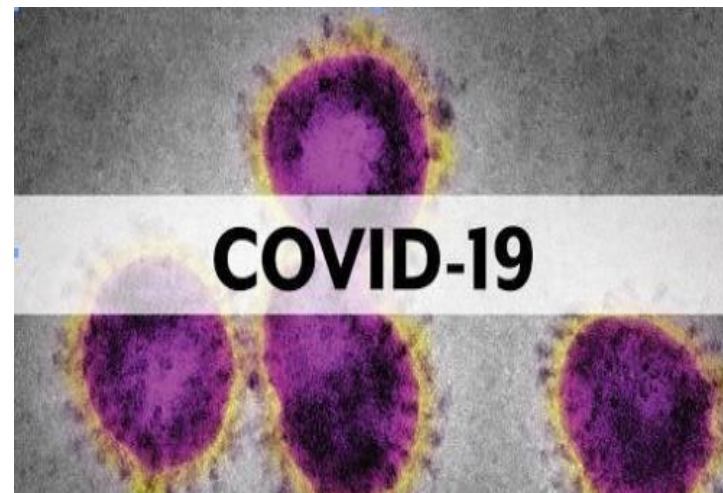

Sala de Situación Covid-19 en Piura

Semana Epidemiológica N.º 07 -2021
(Al 20 de Febrero)



70,136

**¡PIURANOS VENCIERON
EL CORONAVIRUS!**

*Ellos se encuentran en etapa de recuperación
y aislamiento domiciliario; Asimismo se realiza
seguimiento de su evolución.*

**ALTAS
HOSPITALARIAS
8,093**

**RECUPERADOS:
EXTRAHOSPITALARIOS
62,043**

Tasa de Incidencia Acumulada de Casos Confirmados de COVID-19 según distritos Piura 2020-2021

Distrito Residencia	T.I.A	Distrito Residencia	T.I.A
ARENAL	85.31	VICE	29.59
BELLAVISTA DE LA UNION	81.68	LA UNION	29.20
EL ALTO	79.24	HUANCABAMBA	28.98
PARIÑAS	77.68	BUENOS AIRES	25.14
COLAN	70.83	PAIMAS	24.84
LOBITOS	70.37	SUYO	24.38
PAITA	68.52	CRISTO NOS VALGA	22.92
VICHAYAL	65.75	AYABACA	22.71
PIURA	65.29	MONTERO	22.68
AMOTAPE	64.40	SALITRAL (Diresa Piura)	22.08
LOS ORGANOS	63.32	SAN MIGUEL DE EL FAIQUE	21.68
MIGUEL CHECA	53.09	LA ARENA	21.39
CASTILLA	52.27	SANTA CATALINA DE MOSSA	20.97
SALITRAL (Luciano Castillo)	51.30	RINCONADA LLICUAR	20.38
BERNAL	49.98	LAS LOMAS	19.24
CHULUCANAS	49.66	LA MATANZA	18.72
LA BREA	47.82	JILILI	18.53
BELLAVISTA	47.57	CURA MORI	17.34
IGNACIO ESCUDERO	44.86	CHALACO	16.55
MANCORA	43.65	TAMBO GRANDE	15.66
LA HUACA	43.45	SAPILICA	14.76
SULLANA	43.36	YAMANGO	14.38
MORROPON	42.89	LANCONES	13.96
CATACAOS	42.25	SICCHEZ	13.56
SAN JUAN DE BIGOTE	41.07	HUARMACA	10.89
SECHURA	37.80	SONDOR	10.69
VEINTISÉIS DE OCTUBRE	35.50	PACAIPAMPA	10.64
LALAQUIZ	34.95	SONDORILLO	8.86
MARCAVELICA	33.89	EL CARMEN DE LA FRONTERA	7.70
QUERECOTILLO	33.80	FRIAS	7.26
TAMARINDO	33.27	SANTO DOMINGO	6.78
CANCHAQUE	32.50	LAGUNAS	5.15
EL TALLAN	30.36		
		Departamento Piura	40.93

X1000 Habitantes

Tasa de Incidencia Acumulada de Casos Confirmados de COVID-19 según distritos Piura 2020-2021

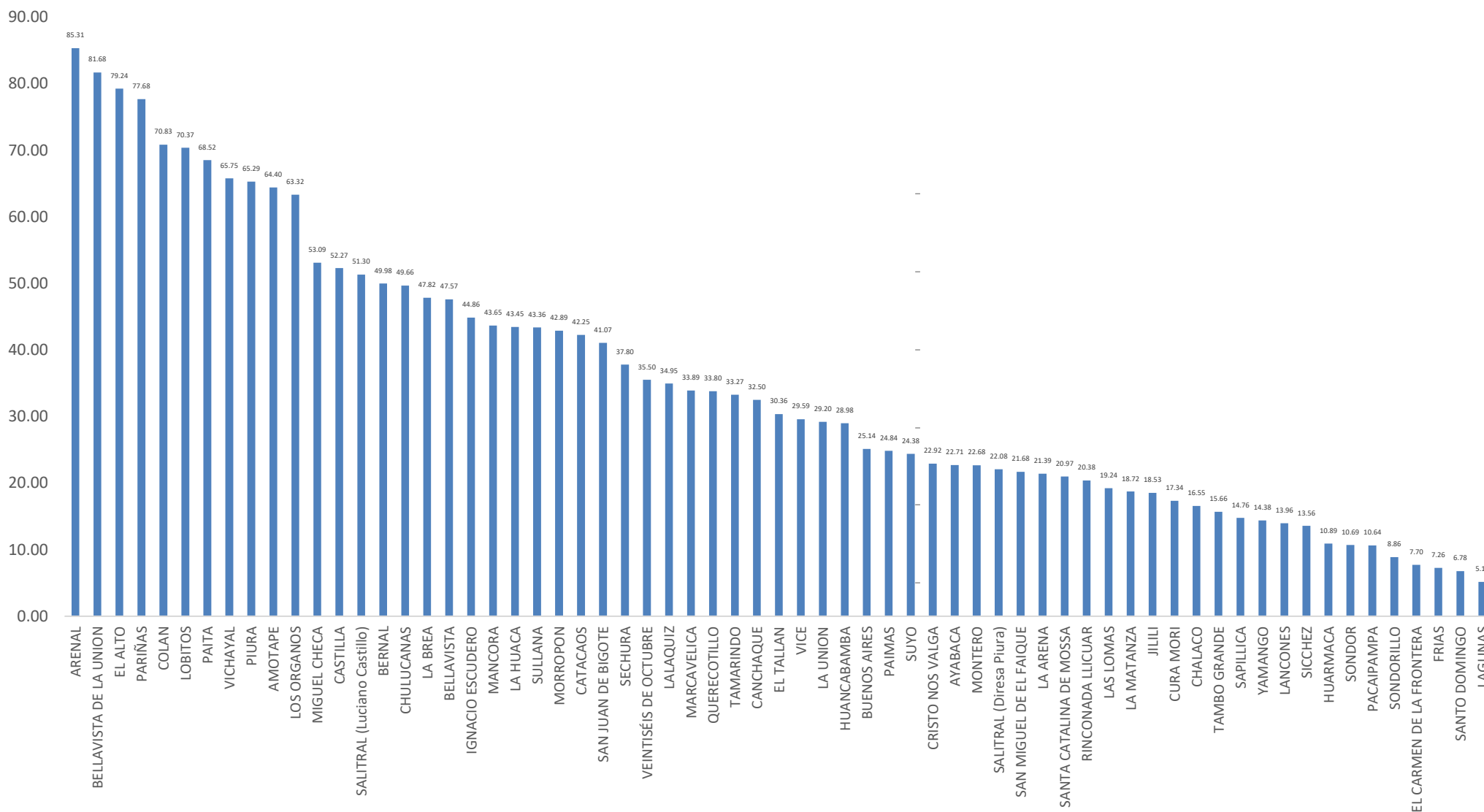

Tasa de Incidencia Acumulada de casos confirmados de COVID-19 según provincias Piura – 2020-2021

PROVINCIA	T.I.A
TALARA	70.67
PAITA	65.17
SULLANA	41.54
PIURA	40.05
SECHURA	38.47
MORROPON	36.58
HUANCABAMBA	17.78
AYABACA	16.45
Departamento Piura	40.93

x1000 habitantes

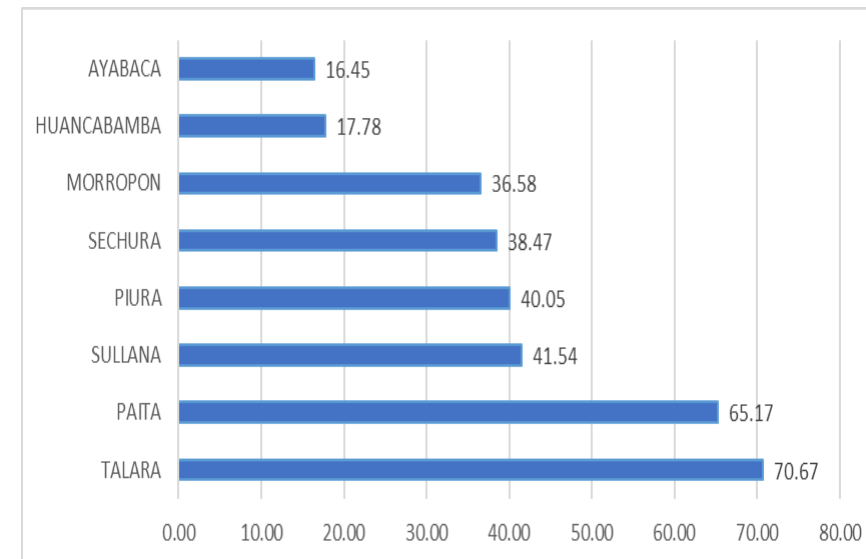

Letalidad de Casos Confirmados de COVID-19 según Provincias Piura 2020-2021

Provincia	Letalidad
MORROPON	7.23
PAITA	3.97
SULLANA	3.97
PIURA	3.88
SECHURA	3.55
HUANCABAMBA	3.45
TALARA	2.50
AYABACA	2.12
Otros Departamentos	4.03
Total general	3.91

x100 habitantes

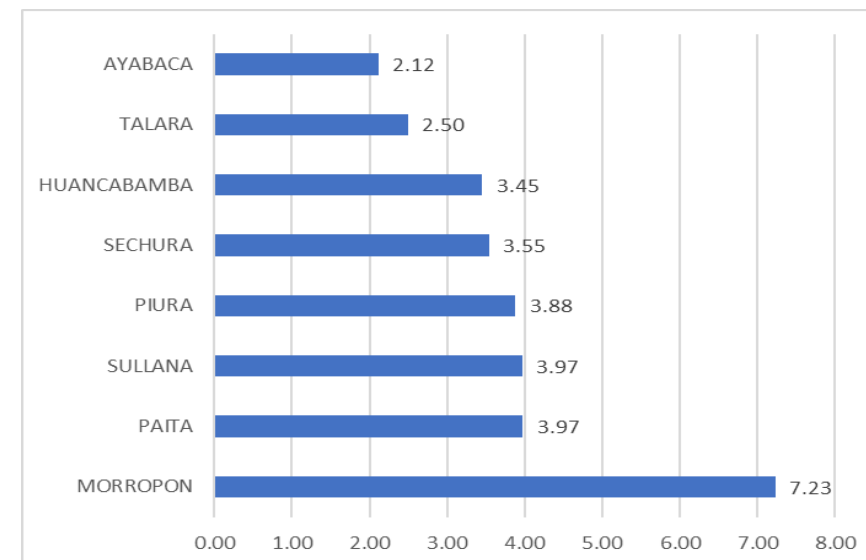

Porcentaje de Positividad procesadas por COVID-19 según distritos Piura 2020-2021

Distrito Residencia	Pruebas Positivas	Pruebas Negativas	Total de Pruebas	%
PARIÑAS	7774	1618	9392	82.77
PAITA	7051	2308	9359	75.34
SULLANA	8530	3337	11867	71.88
CHULUCANAS	4214	2409	6623	63.63
BELLAVISTA	2018	1206	3224	62.59
CATACAOS	3408	2283	5691	59.88
PIURA	11002	9437	20439	53.83
VEINTISÍS DE OCTUBRE	5937	5109	11046	53.75
MARCAVELICA	1091	982	2073	52.63
IGNACIO ESCUDERO	999	919	1918	52.09
CASTILLA	8324	8265	16589	50.18
QUERECOTILLO	953	1002	1955	48.75
COLAN	982	1055	2037	48.21
HUANCABAMBA	977	1113	2090	46.75
TAMBO GRANDE	2065	2434	4499	45.90
AYABACA	964	1158	2122	45.43
MANCORA	627	774	1401	44.75
EL ALTO	622	777	1399	44.46
LA HUACA	567	770	1337	42.41
LA ARENA	889	1216	2105	42.23
LOS ORGANOS	665	937	1602	41.51
LAS LOMAS	571	845	1416	40.32
LA UNION	1310	1940	3250	40.31
HUARMACA	495	740	1235	40.08
MIGUEL CHECA	510	767	1277	39.94
LA BREA	632	984	1616	39.11
SALITRAL (Luciano Castillo)	382	666	1048	36.45
SECHURA	1791	3292	5083	35.24
VICHAYAL	350	653	1003	34.90
BERNAL	404	786	1190	33.95
MORROPON	675	1355	2030	33.25
BELLAVISTA DE LA UNION	391	853	1244	31.43
PACAIPAMPA	290	635	925	31.35

Distrito Residencia	Pruebas Positivas	Pruebas Negativas	Total de Pruebas	%
SAN JUAN DE BIGOTE	300	685	985	30.46
PAIMAS	283	650	933	30.33
CANCHAQUE	298	714	1012	29.45
LANCONES	206	587	793	25.98
CURA MORI	357	1049	1406	25.39
LA MATANZA	265	790	1055	25.12
BUENOS AIRES	225	684	909	24.75
SAPILLICA	198	633	831	23.83
FRIAS	194	621	815	23.80
VICE	460	1517	1977	23.27
SAN MIGUEL DE EL FAIQUE	216	720	936	23.08
SALITRAL (Diresa Piura)	207	694	901	22.97
TAMARINDO	170	580	750	22.67
AMOTAPE	167	594	761	21.94
LALAQUIZ	180	682	862	20.88
CHALACO	166	644	810	20.49
YAMANGO	153	594	747	20.48
SUYO	332	1314	1646	20.17
MONTERO	169	673	842	20.07
EL TALLAN	166	807	973	17.06
LOBITOS	128	623	751	17.04
EL CARMEN DE LA FRONTERA	118	604	722	16.34
SONDOR	101	601	702	14.39
SONDORILLO	105	634	739	14.21
ARENAL	97	614	711	13.64
SANTA CATALINA DE MOSSA	96	657	753	12.75
CRISTO NOS VALGA	98	756	854	11.48
RINCONADA LLICUAR	71	645	716	9.92
JILILI	57	604	661	8.62
SANTO DOMINGO	55	619	674	8.16
LAGUNAS	41	573	614	6.68
SICCHEZ	29	586	615	4.72
Otros Departamentos	645	949	1594	40.46
Total general	83813	86322	170135	49.26

Letalidad de Casos Confirmados de COVID-19 según distritos Piura 2020-2021

Distrito Residencia	Letalidad
LA MATANZA	9.81
CHULUCANAS	8.57
BUENOS AIRES	8.00
SICCHEZ	6.90
LAS LOMAS	6.30
TAMBO GRANDE	5.76
RINCONADA LLICUAR	5.63
MANCORA	5.42
SALITRAL (Diresa Piura)	5.31
AMOTAPE	4.79
TAMARINDO	4.71
PIURA	4.67
BELLAVISTA	4.56
QUERECOTILLO	4.41
SECHURA	4.36
MORROPON	4.30
IGNACIO ESCUDERO	4.10
LA HUACA	4.06
SULLANA	4.03
VICHAYAL	4.00
PAITA	4.00
CURA MORI	3.92
LOS ORGANOS	3.91
LOBITOS	3.91
LALAQUIZ	3.89
COLAN	3.87
HUANCABAMBA	3.79
SAN MIGUEL DE EL FAIQUE	3.70
VEINTISÉIS DE OCTUBRE	3.66
LA ARENA	3.60
EL ALTO	3.54
JILILI	3.51
HUARMACA	3.43

Distrito Residencia	Letalidad
MARCAVELICA	3.39
CANCHAQUE	3.36
SAN JUAN DE BIGOTE	3.33
BERNAL	3.22
MIGUEL CHECA	3.14
CASTILLA	3.09
LA UNION	3.05
EL TALLAN	3.01
SONDOR	2.97
MONTERO	2.96
SALITRAL (Luciano Castillo)	2.88
SONDORILLO	2.86
SUYO	2.71
SAPILICA	2.53
PAIMAS	2.47
CATACAOS	2.46
LAGUNAS	2.44
PACAIPAMPA	2.41
VICE	2.39
LA BREA	2.22
SANTA CATALINA DE MOSSA	2.08
FRIAS	2.06
PARIÑAS	2.06
YAMANGO	1.96
CHALACO	1.81
BELLAVISTA DE LA UNION	1.79
LANCONES	1.46
AYABACA	1.24
CRISTO NOS VALGA	1.02
EL CARMEN DE LA FRONTERA	0.85
Otros Departamentos	4.03
Departamento Piura	3.91

x100 habitantes

Tasa de Mortalidad de COVID-19 según distritos Piura 2020-2021

Distrito Residencia	Mortalidad
CHULUCANAS	4.20
PIURA	3.03
EL ALTO	2.80
LOBITOS	2.75
COLAN	2.74
PAITA	2.74
AMOTAPE	2.71
VICHAYAL	2.63
LOS ORGANOS	2.48
MANCORA	2.37
BELLAVISTA	2.17
BUENOS AIRES	2.01
MORROPON	1.84
IGNACIO ESCUDERO	1.84
LA MATANZA	1.84
LA HUACA	1.76
SULLANA	1.75
MIGUEL CHECA	1.67
SECHURA	1.65
CASTILLA	1.61
BERNAL	1.61
PARIÑAS	1.60
TAMARINDO	1.57
QUERECOTILLO	1.49
SALITRAL (Luciano Castillo)	1.48
BELLAVISTA DE LA UNION	1.46
SAN JUAN DE BIGOTE	1.37
LALAQUIZ	1.36
VEINTISÉIS DE OCTUBRE	1.30
LAS LOMAS	1.21
SALITRAL (Diresa Piura)	1.17
MARCAVELICA	1.15
RINCONADA LLICUAR	1.15

Distrito Residencia	Mortalidad
HUANCABAMBA	1.10
CANCHAQUE	1.09
LA BREA	1.06
CATACAOS	1.04
SICCHEZ	0.94
EL TALLAN	0.91
TAMBO GRANDE	0.90
LA UNION	0.89
SAN MIGUEL DE EL FAIQUE	0.80
LA ARENA	0.77
VICE	0.71
CURA MORI	0.68
MONTERO	0.67
SUYO	0.66
JILILI	0.65
PAIMAS	0.61
SANTA CATALINA DE MOSSA	0.44
HUARMACA	0.37
SAPILLICA	0.37
SONDOR	0.32
CHALACO	0.30
AYABACA	0.28
YAMANGO	0.28
PACAIPAMPA	0.26
SONDORILLO	0.25
CRISTO NOS VALGA	0.23
LANCONES	0.20
FRIAS	0.15
LAGUNAS	0.13
EL CARMEN DE LA FRONTERA	0.07
Departamento Piura	1.60

x1000 habitantes

Tasa de Mortalidad de Casos Confirmados de COVID-19 según distritos Piura 2020-2021

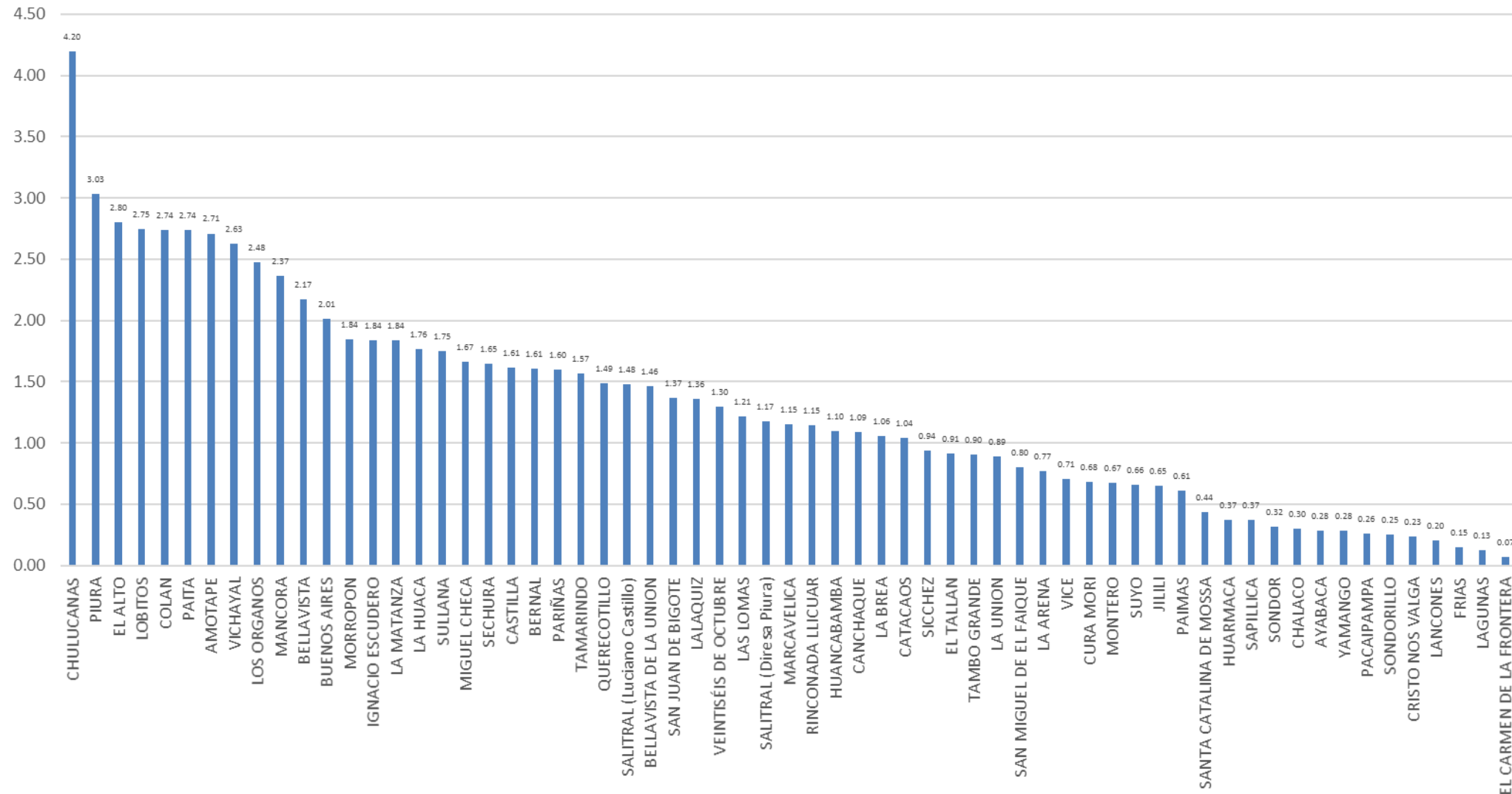

Casos Confirmados COVID-19 según distritos - Piura 2020-2021

Distrito Residencia	Sintomaticos	Asintomaticos	Casos Confirmados	%	Distrito Residencia	Sintomaticos	Asintomaticos	Casos Confirmados	%
PIURA	6633	4369	11002	13.13	VICHAYAL	195	155	350	0.42
SULLANA	5818	2712	8530	10.18	SUYO	229	103	332	0.40
CASTILLA	4979	3345	8324	9.93	SAN JUAN DE BIGOTE	164	136	300	0.36
PARIÑAS	3230	4544	7774	9.28	CANCHAQUE	186	112	298	0.36
PAITA	4174	2877	7051	8.41	PACAIPAMPA	146	144	290	0.35
VEINTISÉIS DE OCTUBRE	3481	2456	5937	7.08	PAIMAS	225	58	283	0.34
CHULUCANAS	2728	1486	4214	5.03	LA MATANZA	143	122	265	0.32
CATACAOS	1702	1706	3408	4.07	BUENOS AIRES	103	122	225	0.27
TAMBO GRANDE	1538	527	2065	2.46	SAN MIGUEL DE EL FAIQUE	84	132	216	0.26
BELLAVISTA	1337	681	2018	2.41	SALITRAL (Diresa Piura)	98	109	207	0.25
SECHURA	783	1008	1791	2.14	LANCONES	142	64	206	0.25
LA UNION	668	642	1310	1.56	SAPILLICA	124	74	198	0.24
MARCAVELICA	805	286	1091	1.30	FRIAS	81	113	194	0.23
IGNACIO ESCUDERO	828	171	999	1.19	LALAQUIZ	105	75	180	0.21
COLAN	810	172	982	1.17	TAMARINDO	138	32	170	0.20
HUANCABAMBA	384	593	977	1.17	MONTERO	92	77	169	0.20
AYABACA	520	444	964	1.15	AMOTAPE	162	5	167	0.20
QUERECOTILLO	716	237	953	1.14	CHALACO	46	120	166	0.20
LA ARENA	551	338	889	1.06	EL TALLAN	148	18	166	0.20
MORROPON	345	330	675	0.81	YAMANGO	63	90	153	0.18
LOS ORGANOS	510	155	665	0.79	LOBITOS	74	54	128	0.15
LA BREA	344	288	632	0.75	EL CARMEN DE LA FRONTERA	44	74	118	0.14
MANCORA	484	143	627	0.75	SONDORILLO	33	72	105	0.13
EL ALTO	364	258	622	0.74	SONDOR	64	37	101	0.12
LAS LOMAS	368	203	571	0.68	CRISTO NOS VALGA	39	59	98	0.12
LA HUACA	479	88	567	0.68	ARENAL	47	50	97	0.12
MIGUEL CHECA	390	120	510	0.61	SANTA CATALINA DE MOSSA	20	76	96	0.11
HUARMACA	147	348	495	0.59	RINCONADA LLICUAR	44	27	71	0.08
VICE	175	285	460	0.55	JILILI	24	33	57	0.07
BERNAL	201	203	404	0.48	SANTO DOMINGO	19	36	55	0.07
BELLAVISTA DE LA UNION	210	181	391	0.47	LAGUNAS	25	16	41	0.05
SALITRAL (Luciano Castillo)	266	116	382	0.46	SICCHEZ	16	13	29	0.03
CURA MORI	185	172	357	0.43	Otros Departamentos	265	380	645	0.77
Total general	49541	34272	83813	100.00					

Casos Confirmados Covid-19 Según Semana Epidemiológicas Piura 2020-2021

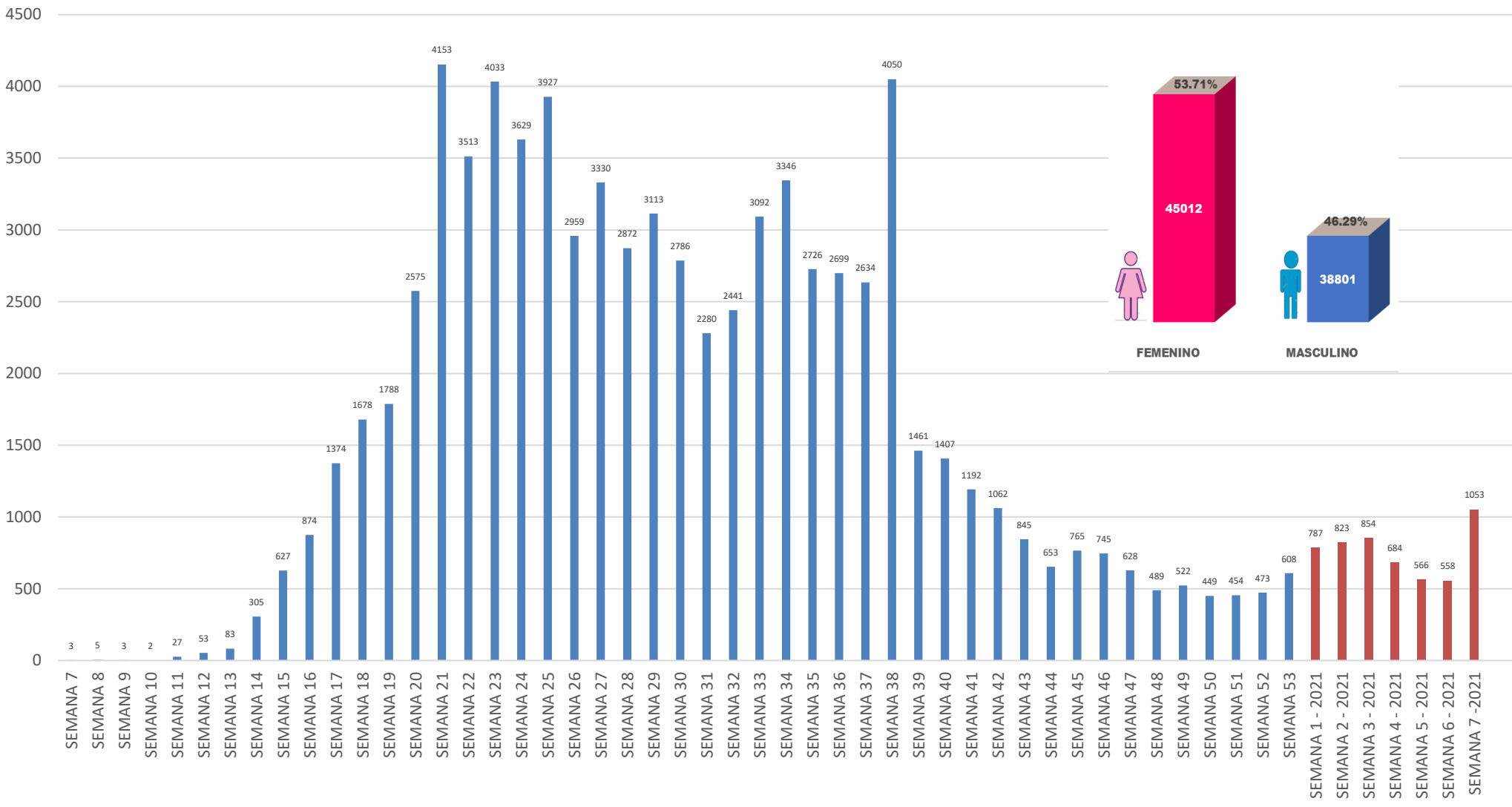

Fuente: DIRESA PIURA/OEPI. (*) SE 07- 2021 (al 20/02/2021)

Defunciones Confirmados COVID-19 según distritos - Piura 2020-2021

Distrito Residencia	Defunciones	Letalidad
LA MATANZA	26	9.81
CHULUCANAS	361	8.57
BUENOS AIRES	18	8.00
SICCHEZ	2	6.90
LAS LOMAS	36	6.30
TAMBO GRANDE	119	5.76
RINCONADA LLICUAR	4	5.63
MANCORA	34	5.42
SALITRAL (Diresa Piura)	11	5.31
AMOTAPE	8	4.79
TAMARINDO	8	4.71
PIURA	514	4.67
BELLAVISTA	92	4.56
QUERECOTILLO	42	4.41
SECHURA	78	4.36
MORROPON	29	4.30
IGNACIO ESCUDERO	41	4.10
LA HUACA	23	4.06
SULLANA	344	4.03
VICHAYAL	14	4.00
PAITA	282	4.00
CURA MORI	14	3.92
LOS ORGANOS	26	3.91
LOBITOS	5	3.91
LALQUIZ	7	3.89
COLAN	38	3.87
HUANCABAMBA	37	3.79
SAN MIGUEL DE EL FAIQUE	8	3.70
VEINTISÉIS DE OCTUBRE	217	3.66
LA ARENA	32	3.60
EL ALTO	22	3.54
JILILI	2	3.51
HUARMACA	17	3.43

Distrito Residencia	Defunciones	Letalidad
MARCAVELICA	37	3.39
CANCHAQUE	10	3.36
SAN JUAN DE BIGOTE	10	3.33
BERNAL	13	3.22
MIGUEL CHECA	16	3.14
CASTILLA	257	3.09
LA UNION	40	3.05
EL TALLAN	5	3.01
SONDOR	3	2.97
MONTERO	5	2.96
SALITRAL (Luciano Castillo)	11	2.88
SONDORILLO	3	2.86
SUYO	9	2.71
SAPILICA	5	2.53
PAIMAS	7	2.47
CATACAOS	84	2.46
LAGUNAS	1	2.44
PACAIPAMPA	7	2.41
VICE	11	2.39
LA BREA	14	2.22
SANTA CATALINA DE MOSSA	2	2.08
FRIAS	4	2.06
PARIÑAS	160	2.06
YAMANGO	3	1.96
CHALACO	3	1.81
BELLAVISTA DE LA UNION	7	1.79
LANCONES	3	1.46
AYABACA	12	1.24
CRISTO NOS VALGA	1	1.02
EL CARMEN DE LA FRONTERA	1	0.85
Otros Departamentos	26	4.03
Departamento Piura	3281	3.91

x100 habitantes

Defunciones Covid-19 Según Semana Epidemiológicas Piura 2020-2021

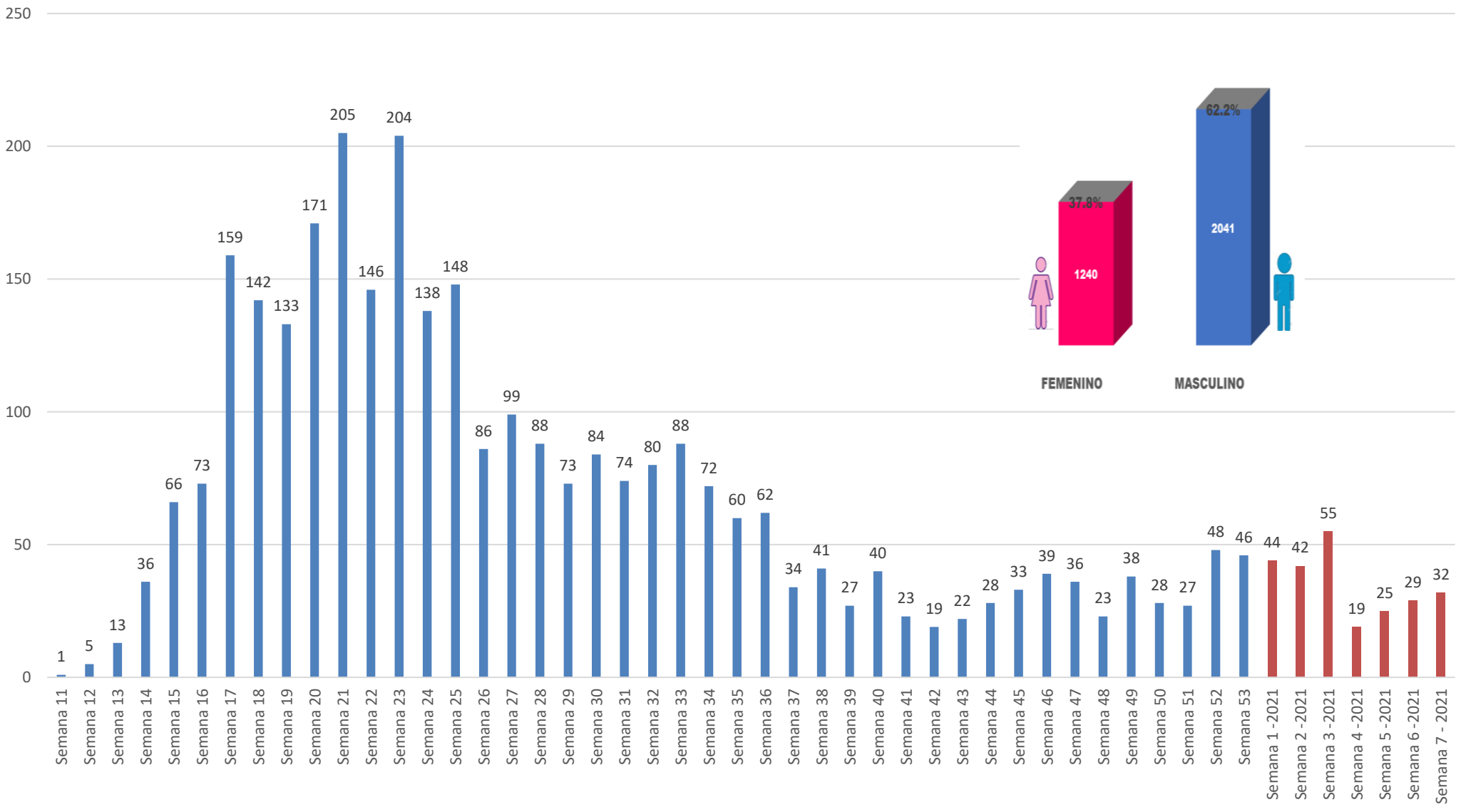

Fuente: DIRESA PIURA/OEPI. (*) SE 07- 2021 (al 20/02/2021)

Defunciones Confirmados COVID-19 según grupo de edad Piura 2020-2021

Según Grupo de Edad	Defunciones	%	Letalidad
Niño(0-11años)	29	0.009	0.83
Joven(18-29años)	35	0.011	0.19
Adulto Mayor(60 años a mas)	2333	0.711	15.54
Adulto Joven(30-59años)	877	0.267	1.98
Adolescente(12-17años)	7	0.002	0.25
Total general	3281	1.000	3.91
FEMENINO	1240		
MASCULINO	2041		

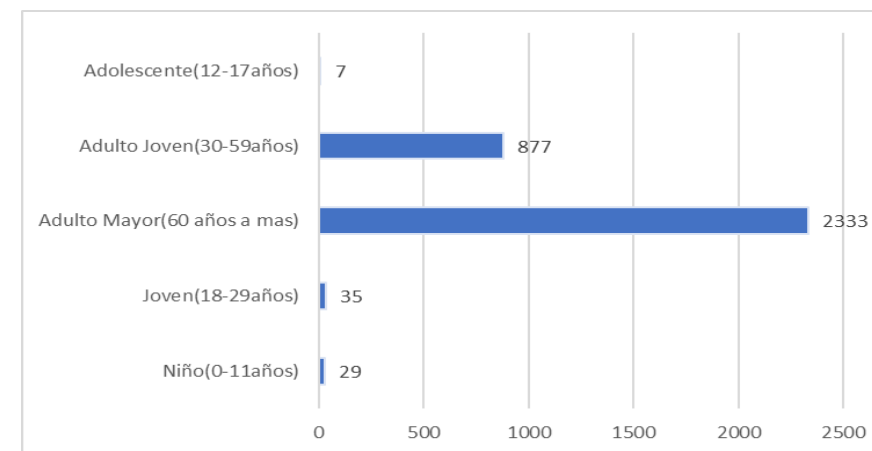

SEGÚN GRUPO ETAREO	AÑO 2021						
	% SE 01	% SE 02	% SE 03	% SE 04	% SE 05	% SE 06	% SE 07
Niño (0-11 años)	0.00	0.00	8.89	0.00	0.00	0.00	0.00
Adolescentes (12-17 años)	0.00	0.00	0.00	0.00	0.00	0.00	0.00
Joven (18-29 años)	0.00	0.00	17.78	0.00	0.00	0.00	0.00
Adulto Joven (30-59 años)	50.00	15.38	30.00	7.06	17.07	18.00	11.11
Adulto Mayor (60+ años)	50.00	84.62	43.33	92.94	82.93	82.00	88.89
Total	100.00%	100.00%	100.00%	100.00%	100.00%	100.00%	100.00%

HOSPITALIZADOS COVID-19, PIURA- 2021

ESTABLECIMIENTO DE SALUD	FECHA	INGRESOS		HOSPITALIZADOS		UCI		ALTAS	
		TOTALES	DEL DIA	TOTALES	DEL DIA	TOTALES	DEL DIA	TOTALES	DEL DIA
HOSPITAL III JOSE CAYETANO HEREDIA	20/02/2021	70	0	75	0	64	0	0	0
HOSPITAL SANTA ROSA	20/02/2021	131	6	94	4	17	0	0	2
HOSP. APOYO II SULLANA	20/02/2021	27	0	67	0	8	0	0	0
HOSPITAL LAS MERCEDES PAITA	20/02/2021	59	3	64	1	0	0	0	2
HOSPITAL I MIGUEL CRUZADO VERA - ESSALUD PAITA	20/02/2021	2	0	4	0	0	0	0	0
HOSPITAL ESSALUD TALARA	20/02/2021	2	0	2	0	1	0	0	0
HOSPITAL CHULUCANAS	20/02/2021	45	0	59	0	0	0	0	0
SANIDAD POLICIA NACIONAL PERU	20/02/2021	1	0	1	0	0	0	0	0
		513	9	479	5	90	0	4562	4

Los Datos del Hospital III Jose Cayetano Heredia incluye los AHT de la Yidenita

Disponibilidad de Camas UCI – Covid-19

N°	Oferta Disponible Diferenciada para COVID-19					
	IPRESS	UCI *	VENTIL. ▲	UCIN *	Hosp. *	Triaje Emerg.
1	HOSPITAL DE APOYO II - 2, SULLANA	0	0	0	127	Si
2	HOSPITAL DE APOYO II - 1 NUESTRA SEÑORA DE LAS MERCEDES - PAITA	0	0	0	62	Si
3	HOSPITAL DE LA AMISTAD PERU - COREA SANTA ROSA II-2	0	0	0	42	Si
4	HOSPITAL III JORGE REATEGUI DELGADO	0	0	0	38	Si
5	E.S III-1 HOSPITAL CHULUCANAS	0	0	0	20	Si
6	AUNA CLINICA MIRAFLORES	0	0	0	0	Si
7	GRUPO CARITA FELIZ S.A.	0	0	0	0	Si
8	HOSPITAL PRIVADO DEL PERU	0	0	0	0	Si
9	SANNA - CLINICA BELEN	3	3	0	4	Si
10	HOSPITAL III TALARA	11	11	0	26	Si