

## Dirección Regional de Salud Piura Oficina de Epidemiología

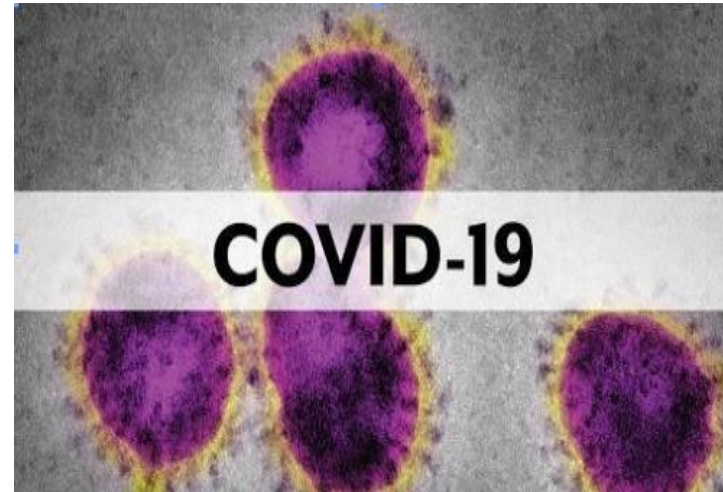

# Sala de Situación Covid-19 en Piura

Semana Epidemiológica N.º 08 -2021  
( Al 21 de Febrero)

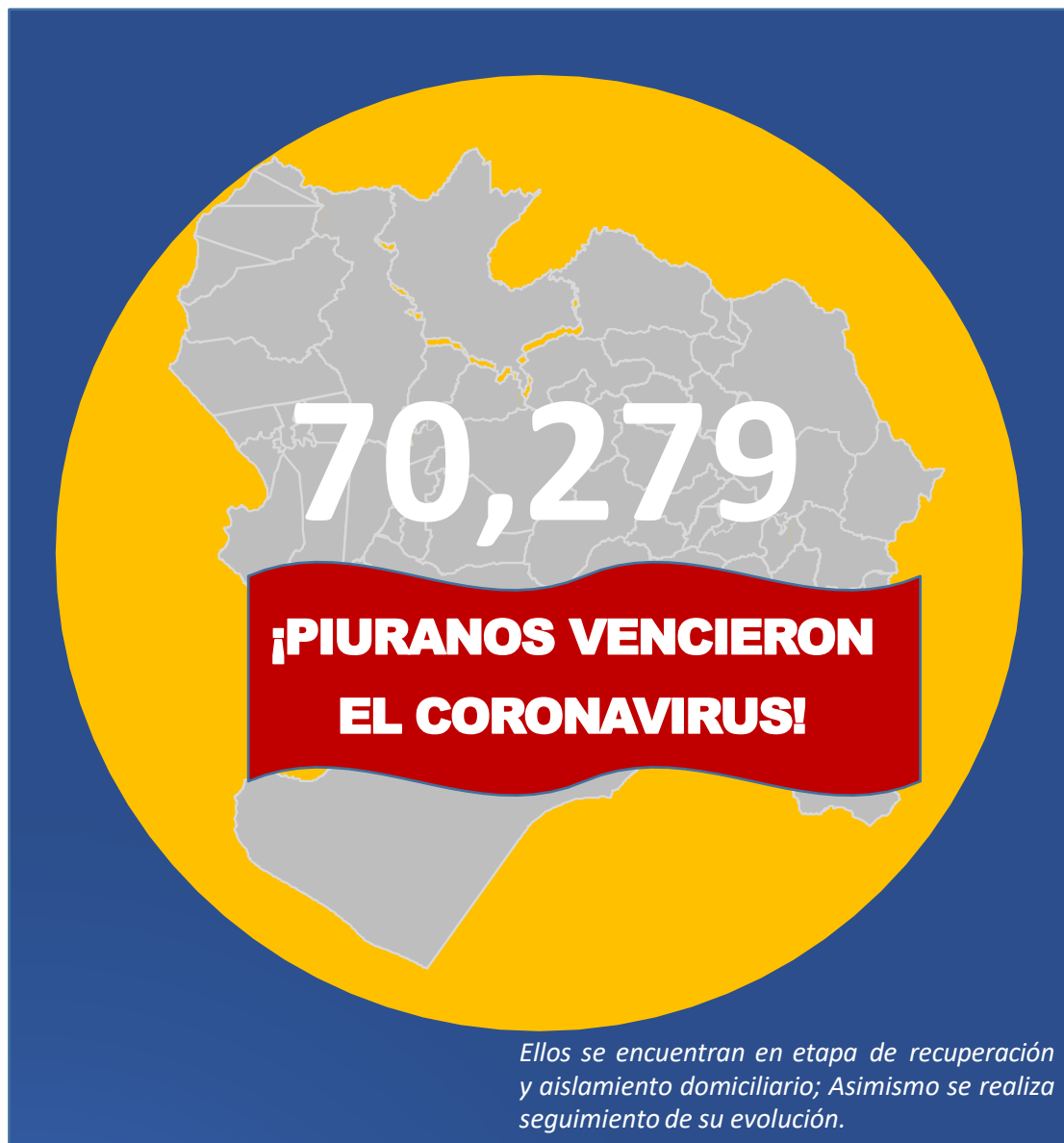

**ALTAS  
HOSPITALARIAS  
8,099**

**RECUPERADOS:  
EXTRAHOSPITALARIOS  
62,180**

## Tasa de Incidencia Acumulada de Casos Confirmados de COVID-19 según distritos Piura 2020-2021

Distrito Residencia	T.I.A	Distrito Residencia	T.I.A
ARENAL	84.43	VICE	29.59
BELLAVISTA DE LA UNION	81.68	LA UNION	29.20
EL ALTO	79.24	HUANCABAMBA	28.98
PARIÑAS	77.78	BUENOS AIRES	25.14
COLAN	70.83	PAIMAS	25.10
LOBITOS	70.37	SUYO	24.75
PAITA	68.79	CRISTO NOS VALGA	22.92
VICHAYAL	65.75	AYABACA	22.71
PIURA	65.63	MONTERO	22.68
AMOTAPE	64.40	SALITRAL (Diresa Piura)	22.08
LOS ORGANOS	63.32	SAN MIGUEL DE EL FAIQUE	21.68
MIGUEL CHECA	53.09	LA ARENA	21.39
CASTILLA	52.39	SANTA CATALINA DE MOSSA	20.97
SALITRAL (Luciano Castillo)	51.30	RINCONADA LLICUAR	20.38
BERNAL	49.98	LAS LOMAS	19.24
CHULUCANAS	49.67	LA MATANZA	18.72
LA BREA	47.90	JILILI	18.53
BELLAVISTA	47.57	CURA MORI	17.34
IGNACIO ESCUDERO	44.99	CHALACO	16.55
MANCORA	43.72	TAMBO GRANDE	15.66
LA HUACA	43.52	SAPILLICA	14.76
SULLANA	43.41	YAMANGO	14.38
MORROPON	42.89	LANCONES	13.96
CATACAOS	42.25	SICCHEZ	13.56
SAN JUAN DE BIGOTE	41.07	HUARMACA	10.89
SECHURA	37.82	SONDOR	10.69
VEINTISÉIS DE OCTUBRE	35.50	PACAIPAMPA	10.64
LALAQUIZ	34.95	SONDORILLO	8.86
MARCAVELICA	33.89	EL CARMEN DE LA FRONTERA	7.70
QUERECOTILLO	33.80	FRIAS	7.26
TAMARINDO	33.27	SANTO DOMINGO	6.78
CANCHAQUE	32.50	LAGUNAS	5.15
EL TALLAN	30.36		
		<b>Departamento Piura</b>	<b>41.00</b>

**X1000 Habitantes**

## Tasa de Incidencia Acumulada de Casos Confirmados de COVID-19 según distritos Piura 2020-2021

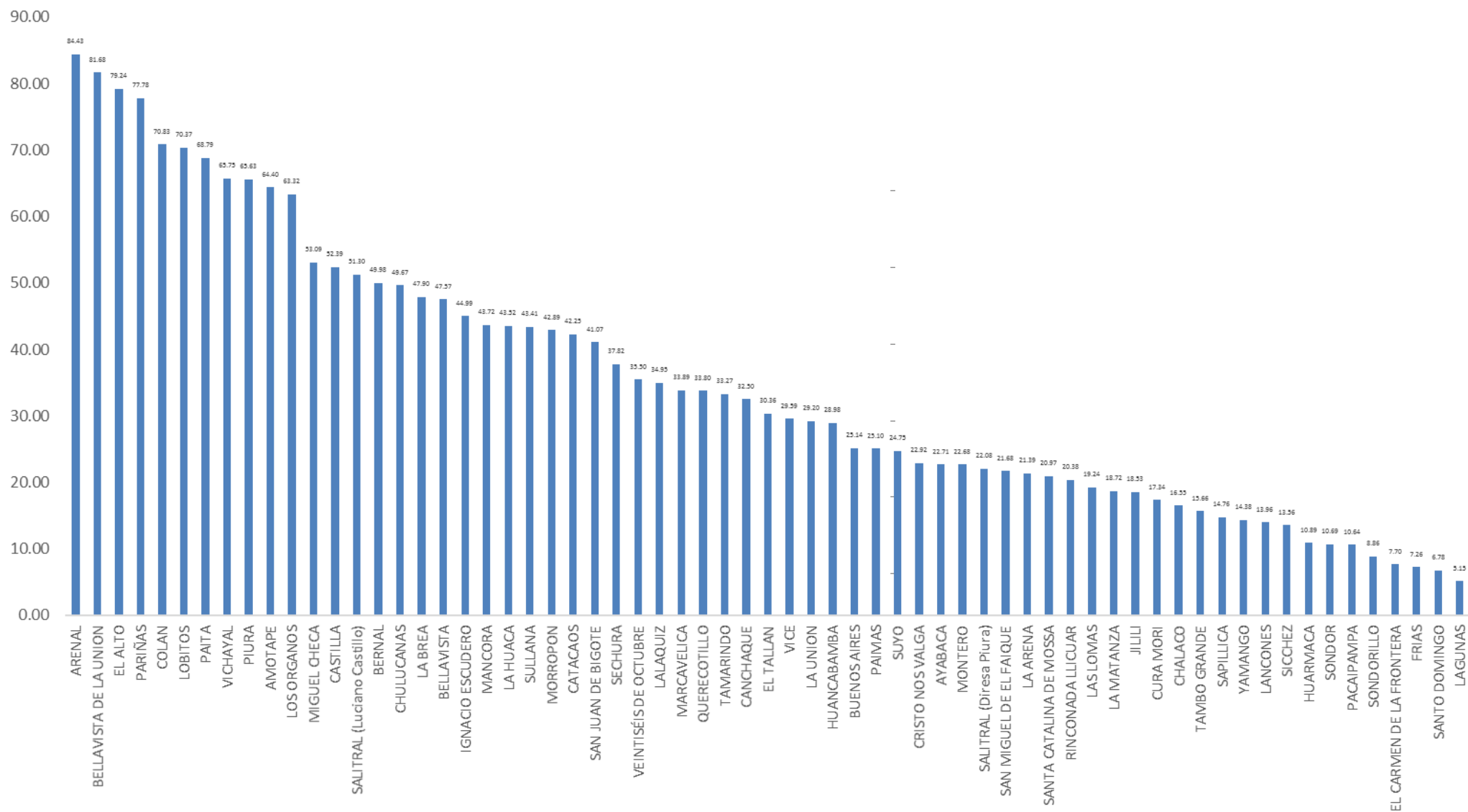

## Tasa de Incidencia Acumulada de casos confirmados de COVID-19 según provincias Piura – 2020-2021

PROVINCIA	T.I.A
TALARA	70.76
PAITA	65.37
SULLANA	41.58
PIURA	40.14
SECHURA	38.49
MORROPON	36.59
HUANCABAMBA	17.78
AYABACA	16.50
<b>Departamento Piura</b>	<b>41.00</b>

**x1000 habitantes**

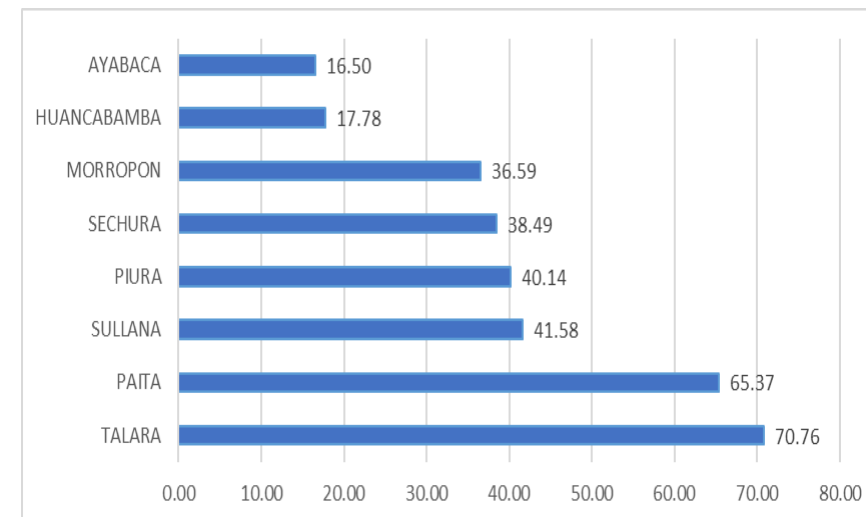

## Letalidad de Casos Confirmados de COVID-19 según Provincias Piura 2020-2021

Provincia	Letalidad
MORROPON	7.23
PAITA	3.97
SULLANA	3.97
PIURA	3.87
SECHURA	3.54
HUANCABAMBA	3.45
TALARA	2.50
AYABACA	2.11
Otros Departamentos	3.93
<b>Total general</b>	<b>3.91</b>

**x100 habitantes**

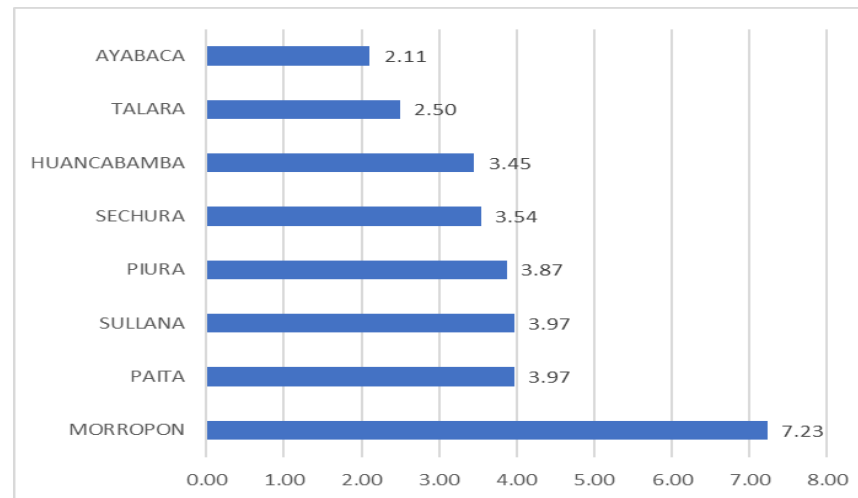

## Porcentaje de Positividad procesadas por COVID-19 según distritos Piura 2020-2021

Distrito Residencia	Pruebas Positivas	Pruebas Negativas	Total de Pruebas	%
PARIÑAS	7784	1637	9421	82.62
PAITA	7079	2309	9388	75.40
SULLANA	8540	3356	11896	71.79
CHULUCANAS	4215	2437	6652	63.36
BELLAVISTA	2018	1212	3230	62.48
CATACAOS	3408	2312	5720	59.58
PIURA	11059	9409	20468	54.03
VEINTISÉIS DE OCTUBRE	5937	5138	11075	53.61
MARCAVELICA	1091	988	2079	52.48
IGNACIO ESCUDERO	1002	922	1924	52.08
CASTILLA	8342	8276	16618	50.20
QUERECOTILLO	953	1008	1961	48.60
COLAN	982	1061	2043	48.07
HUANCABAMBA	977	1119	2096	46.61
TAMBO GRANDE	2065	2463	4528	45.61
AYABACA	964	1164	2128	45.30
MANCORA	628	777	1405	44.70
EL ALTO	622	781	1403	44.33
LA HUACA	568	773	1341	42.36
LA ARENA	889	1222	2111	42.11
LOS ORGANOS	665	943	1608	41.36
LA UNION	1310	1946	3256	40.23
LAS LOMAS	571	849	1420	40.21
HUARMACA	495	744	1239	39.95
MIGUEL CHECA	510	771	1281	39.81
LA BREA	633	989	1622	39.03
SALITRAL (Luciano Castillo)	382	671	1053	36.28
SECHURA	1792	3320	5112	35.05
VICHAYAL	350	658	1008	34.72
BERNAL	404	790	1194	33.84
MORROPON	675	1361	2036	33.15
BELLAVISTA DE LA UNION	391	857	1248	31.33
PACAIPAMPA	290	640	930	31.18
PAIMAS	286	652	938	30.49

Distrito Residencia	Pruebas Positivas	Pruebas Negativas	Total de Pruebas	%
SAN JUAN DE BIGOTE	300	690	990	30.30
CANCHAQUE	298	719	1017	29.30
LANCONES	206	593	799	25.78
CURA MORI	357	1053	1410	25.32
LA MATANZA	265	795	1060	25.00
BUENOS AIRES	225	689	914	24.62
SAPILLICA	198	639	837	23.66
FRIAS	194	627	821	23.63
VICE	460	1523	1983	23.20
SAN MIGUEL DE EL FAIQUE	216	725	941	22.95
SALITRAL (Diresa Piura)	207	699	906	22.85
TAMARINDO	170	586	756	22.49
AMOTAPE	167	600	767	21.77
LALQUIZ	180	688	868	20.74
SUYO	337	1315	1652	20.40
CHALACO	166	650	816	20.34
YAMANGO	153	600	753	20.32
MONTERO	169	679	848	19.93
EL TALLAN	166	813	979	16.96
LOBITOS	128	629	757	16.91
EL CARMEN DE LA FRONTERA	118	610	728	16.21
SONDOR	101	607	708	14.27
SONDORILLO	105	640	745	14.09
ARENAL	96	621	717	13.39
SANTA CATALINA DE MOSSA	96	663	759	12.65
CRISTO NOS VALGA	98	762	860	11.40
RINCONADA LLICUAR	71	651	722	9.83
JILILI	57	610	667	8.55
SANTO DOMINGO	55	625	680	8.09
LAGUNAS	41	579	620	6.61
SICCHEZ	29	592	621	4.67
<b>Otros Departamentos</b>	662	938	1600	41.38
<b>Total general</b>	<b>83968</b>	<b>86765</b>	<b>170733</b>	<b>49.18</b>

# Letalidad de Casos Confirmados de COVID-19 según distritos Piura 2020-2021

Distrito Residencia	Letalidad
LA MATANZA	9.81
CHULUCANAS	8.56
BUENOS AIRES	8.00
SICCHEZ	6.90
LAS LOMAS	6.48
TAMBO GRANDE	5.76
RINCONADA LLICUAR	5.63
MANCORA	5.41
SALITRAL (Diresa Piura)	5.31
AMOTAPE	4.79
TAMARINDO	4.71
PIURA	4.65
BELLAVISTA	4.56
QUERECOTILLO	4.41
SECHURA	4.35
MORROPON	4.30
LA HUACA	4.23
IGNACIO ESCUDERO	4.19
SULLANA	4.04
VICHAYAL	4.00
PAITA	3.98
CURA MORI	3.92
LOS ORGANOS	3.91
LOBITOS	3.91
LALAQUIZ	3.89
COLAN	3.87
HUANCABAMBA	3.79
SAN MIGUEL DE EL FAIQUE	3.70
VEINTISÉIS DE OCTUBRE	3.67
LA ARENA	3.60
EL ALTO	3.54
JILILI	3.51
HUARMACA	3.43

Distrito Residencia	Letalidad
MARCAVELICA	3.39
CANCHAQUE	3.36
SAN JUAN DE BIGOTE	3.33
BERNAL	3.22
MIGUEL CHECA	3.14
CASTILLA	3.08
LA UNION	3.05
EL TALLAN	3.01
SONDOR	2.97
MONTERO	2.96
SALITRAL (Luciano Castillo)	2.88
SONDORILLO	2.86
SUYO	2.67
SAPILLICA	2.53
CATACAOS	2.46
PAIMAS	2.45
LAGUNAS	2.44
PACAIPAMPA	2.41
VICE	2.39
LA BREA	2.21
SANTA CATALINA DE MOSSA	2.08
FRIAS	2.06
PARIÑAS	2.06
YAMANGO	1.96
CHALACO	1.81
BELLAVISTA DE LA UNION	1.79
LANCONES	1.46
AYABACA	1.24
CRISTO NOS VALGA	1.02
EL CARMEN DE LA FRONTERA	0.85
Otros Departamentos	3.93
<b>Departamento Piura</b>	<b>3.91</b>

**x100 habitantes**



## Tasa de Mortalidad de COVID-19 según distritos Piura 2020-2021

<b>Distrito</b>	<b>Residencia</b>	<b>Mortalidad</b>	<b>Distrito</b>	<b>Residencia</b>	<b>Mortalidad</b>
CHULUCANAS		4.20	HUANCABAMBA		1.10
PIURA		3.03	CANCHAQUE		1.09
EL ALTO		2.80	LA BREA		1.06
LOBITOS		2.75	CATACAOS		1.04
COLAN		2.74	SICCHEZ		0.94
PAITA		2.74	EL TALLAN		0.91
AMOTAPE		2.71	TAMBO GRANDE		0.90
VICHAYAL		2.63	LA UNION		0.89
LOS ORGANOS		2.48	SAN MIGUEL DE EL FAIQUE		0.80
MANCORA		2.37	LA ARENA		0.77
BELLAVISTA		2.17	VICE		0.71
BUENOS AIRES		2.01	CURA MORI		0.68
LA MATANZA		1.91	MONTERO		0.67
IGNACIO ESCUDERO		1.89	SUYO		0.66
MORROPON		1.84	JILILI		0.65
LA HUACA		1.84	PAIMAS		0.61
SULLANA		1.75	SANTA CATALINA DE MOSSA		0.44
MIGUEL CHECA		1.67	HUARMACA		0.37
SECHURA		1.65	SAPILLICA		0.37
CASTILLA		1.61	SONDOR		0.32
BERNAL		1.61	CHALACO		0.30
PARIÑAS		1.60	AYABACA		0.28
TAMARINDO		1.57	YAMANGO		0.28
QUERECOTILLO		1.49	PACAIPAMPA		0.26
SALITRAL (Luciano Castillo)		1.48	SONDORILLO		0.25
BELLAVISTA DE LA UNION		1.46	CRISTO NOS VALGA		0.23
SAN JUAN DE BIGOTE		1.37	LANCONES		0.20
LALAQUIZ		1.36	FRIAS		0.15
VEINTISÉIS DE OCTUBRE		1.30	LAGUNAS		0.13
LAS LOMAS		1.25	EL CARMEN DE LA FRONTERA		0.07
SALITRAL (Diresa Piura)		1.17			
MARCAVELICA		1.15			
RINCONADA LLICUAR		1.15			
<b>Departamento Piura</b>					<b>1.61</b>

**x1000 habitantes**

# Tasa de Mortalidad de Casos Confirmados de COVID-19 según distritos Piura 2020-2021

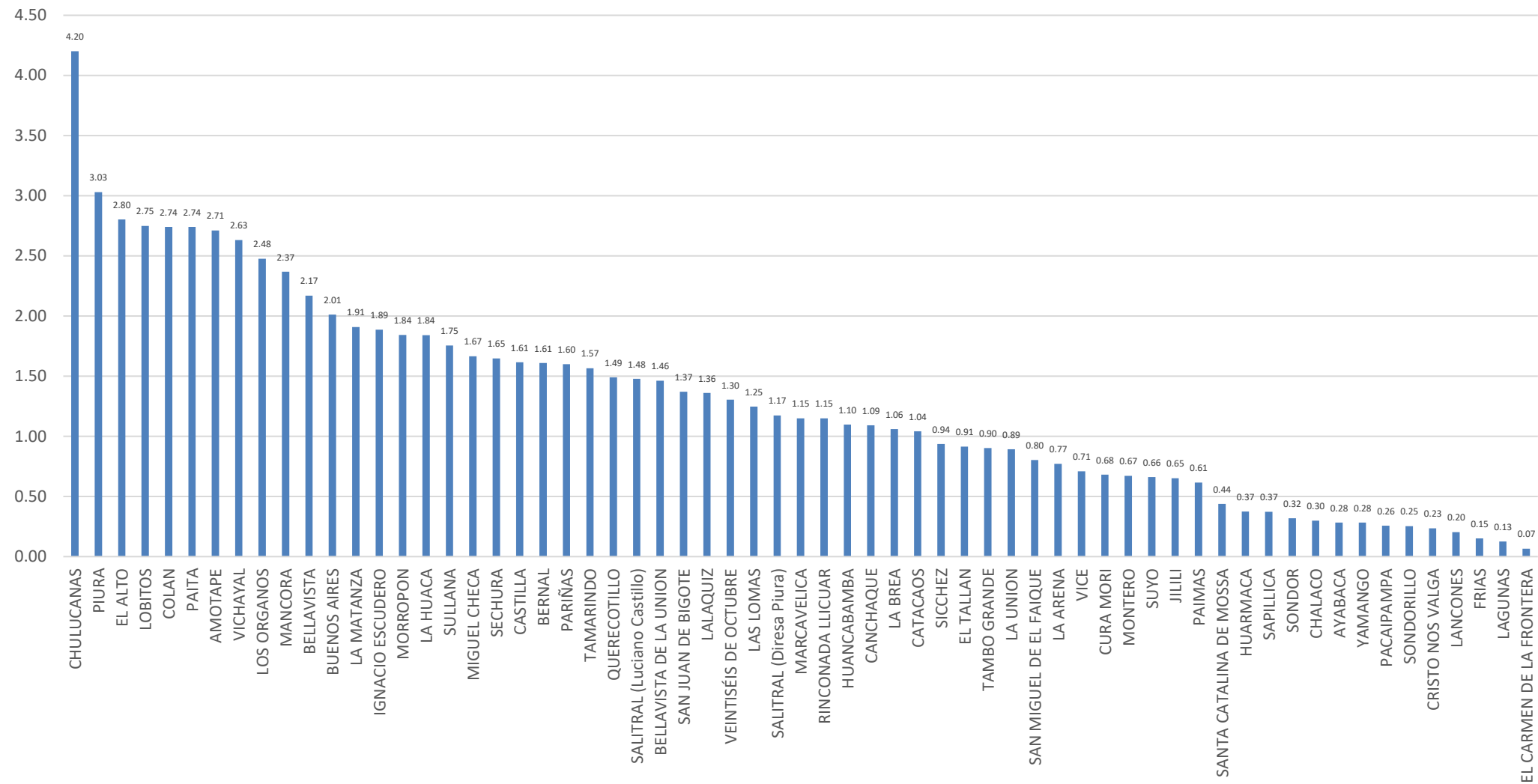

# Casos Confirmados COVID-19 según distritos - Piura 2020-2021

Distrito Residencia	Sintomaticos	Asintomaticos	Casos Confirmados	%	Distrito Residencia	Sintomaticos	Asintomaticos	Casos Confirmados	%
PIURA	6690	4369	11059	13.17	VICHAYAL	195	155	350	0.42
SULLANA	5828	2712	8540	10.17	SUYO	234	103	337	0.40
CASTILLA	4997	3345	8342	9.93	SAN JUAN DE BIGOTE	164	136	300	0.36
PARIÑAS	3240	4544	7784	9.27	CANCHAQUE	186	112	298	0.35
PAITA	4202	2877	7079	8.43	PACAIPAMPA	146	144	290	0.35
VEINTISÉIS DE OCTUBRE	3481	2456	5937	7.07	PAIMAS	228	58	286	0.34
CHULUCANAS	2729	1486	4215	5.02	LA MATANZA	143	122	265	0.32
CATACAOS	1702	1706	3408	4.06	BUENOS AIRES	103	122	225	0.27
TAMBO GRANDE	1538	527	2065	2.46	SAN MIGUEL DE EL FAIQUE	84	132	216	0.26
BELLAVISTA	1337	681	2018	2.40	SALITRAL (Diresa Piura)	98	109	207	0.25
SECHURA	784	1008	1792	2.13	LANCONES	142	64	206	0.25
LA UNION	668	642	1310	1.56	SAPILLICA	124	74	198	0.24
MARCAVELICA	805	286	1091	1.30	FRIAS	81	113	194	0.23
IGNACIO ESCUDERO	831	171	1002	1.19	LALAQUIZ	105	75	180	0.21
COLAN	810	172	982	1.17	TAMARINDO	138	32	170	0.20
HUANCABAMBA	384	593	977	1.16	MONTERO	92	77	169	0.20
AYABACA	520	444	964	1.15	AMOTAPE	162	5	167	0.20
QUERECOTILLO	716	237	953	1.13	CHALACO	46	120	166	0.20
LA ARENA	551	338	889	1.06	EL TALLAN	148	18	166	0.20
MORROPON	345	330	675	0.80	YAMANGO	63	90	153	0.18
LOS ORGANOS	510	155	665	0.79	LOBITOS	74	54	128	0.15
LA BREA	345	288	633	0.75	EL CARMEN DE LA FRONTERA	44	74	118	0.14
MANCORA	485	143	628	0.75	SONDORILLO	33	72	105	0.13
EL ALTO	364	258	622	0.74	SONDOR	64	37	101	0.12
LAS LOMAS	368	203	571	0.68	CRISTO NOS VALGA	39	59	98	0.12
LA HUACA	480	88	568	0.68	ARENAL	46	50	96	0.11
MIGUEL CHECA	390	120	510	0.61	SANTA CATALINA DE MOSSA	20	76	96	0.11
HUARMACA	147	348	495	0.59	RINCONADA LLICUAR	44	27	71	0.08
VICE	175	285	460	0.55	JILILI	24	33	57	0.07
BERNAL	201	203	404	0.48	SANTO DOMINGO	19	36	55	0.07
BELLAVISTA DE LA UNION	210	181	391	0.47	LAGUNAS	25	16	41	0.05
SALITRAL (Luciano Castillo)	266	116	382	0.45	SICCHEZ	16	13	29	0.03
CURA MORI	185	172	357	0.43	Otros Departamentos	282	380	662	0.79
<b>Total general</b>	<b>49696</b>	<b>34272</b>	<b>83968</b>	<b>100.00</b>					

# Casos Confirmados Covid-19 Según Semana Epidemiológicas Piura 2020-2021

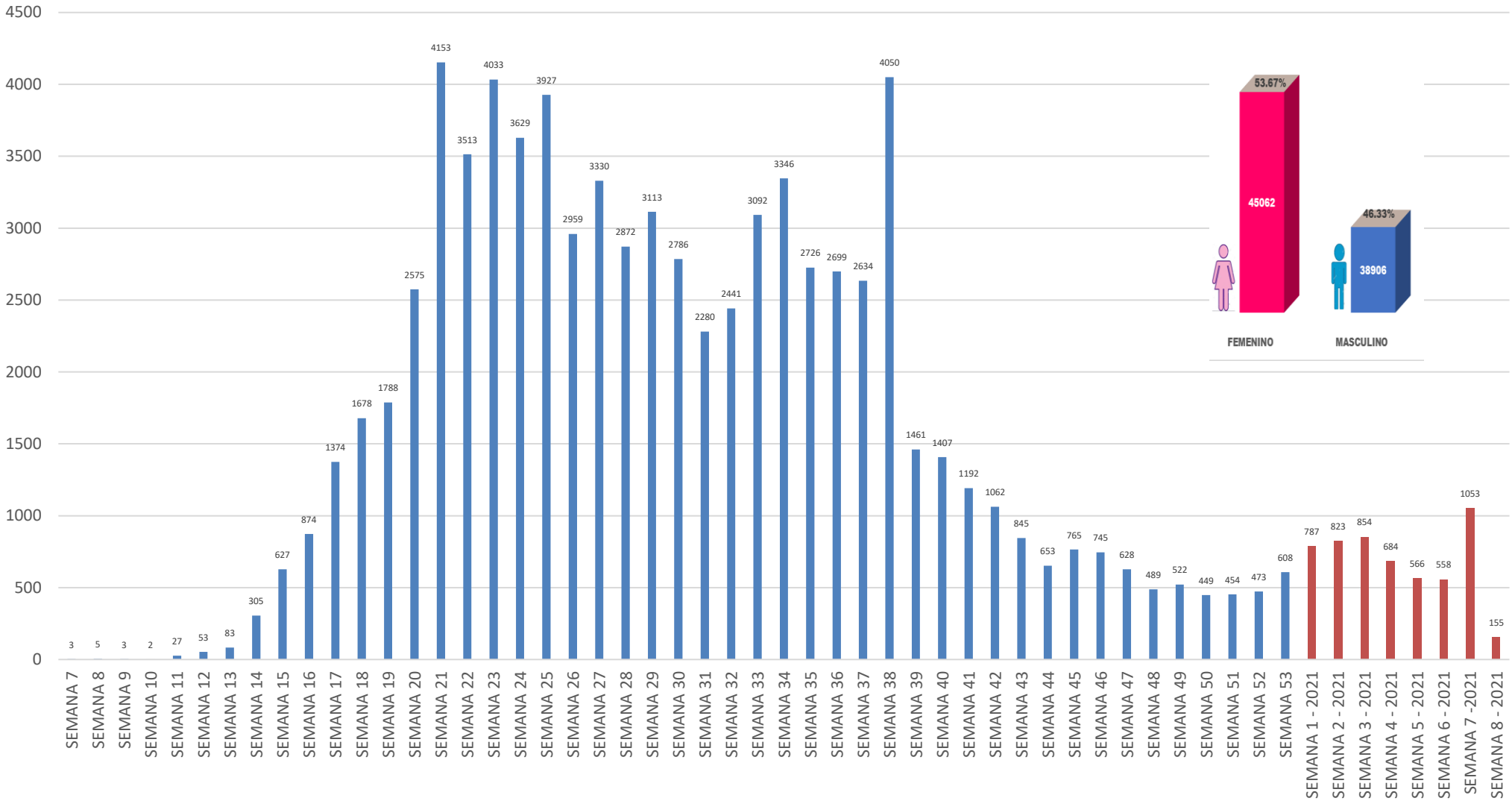

Fuente: DIRESA PIURA/OEPI. (\*) SE 08- 2021 (al 21/02/2021)

# Defunciones Confirmados COVID-19 según distritos - Piura 2020-2021

Distrito Residencia	Defunciones	Letalidad
LA MATANZA	27	10.19
CHULUCANAS	361	8.56
BUENOS AIRES	18	8.00
SICCHEZ	2	6.90
LAS LOMAS	37	6.48
TAMBO GRANDE	119	5.76
RINCONADA LLICUAR	4	5.63
MANCORA	34	5.41
SALITRAL (Diresa Piura)	11	5.31
AMOTAPE	8	4.79
TAMARINDO	8	4.71
PIURA	514	4.65
BELLAVISTA	92	4.56
QUERECOTILLO	42	4.41
SECHURA	78	4.35
MORROPON	29	4.30
LA HUACA	24	4.23
IGNACIO ESCUDERO	42	4.19
SULLANA	345	4.04
VICHAYAL	14	4.00
PAITA	282	3.98
CURA MORI	14	3.92
LOS ORGANOS	26	3.91
LOBITOS	5	3.91
LALQUIZ	7	3.89
COLAN	38	3.87
HUANCABAMBA	37	3.79
SAN MIGUEL DE EL FAIQUE	8	3.70
VEINTISÉIS DE OCTUBRE	218	3.67
LA ARENA	32	3.60
EL ALTO	22	3.54
JILILI	2	3.51
HUARMACA	17	3.43

Distrito Residencia	Defunciones	Letalidad
MARCAVELICA	37	3.39
CANCHAQUE	10	3.36
SAN JUAN DE BIGOTE	10	3.33
BERNAL	13	3.22
MIGUEL CHECA	16	3.14
CASTILLA	257	3.08
LA UNION	40	3.05
EL TALLAN	5	3.01
SONDOR	3	2.97
MONTERO	5	2.96
SALITRAL (Luciano Castillo)	11	2.88
SONDORILLO	3	2.86
SUYO	9	2.67
SAPILICA	5	2.53
CATACAOS	84	2.46
PAIMAS	7	2.45
LAGUNAS	1	2.44
PACAIPAMPA	7	2.41
VICE	11	2.39
LA BREA	14	2.21
SANTA CATALINA DE MOSSA	2	2.08
FRIAS	4	2.06
PARIÑAS	160	2.06
YAMANGO	3	1.96
CHALACO	3	1.81
BELLAVISTA DE LA UNION	7	1.79
LANCONES	3	1.46
AYABACA	12	1.24
CRISTO NOS VALGA	1	1.02
EL CARMEN DE LA FRONTERA	1	0.85
Otros Departamentos	26	3.93
<b>Departamento Piura</b>	<b>3287</b>	<b>3.91</b>

**x100 habitantes**

## Defunciones Covid-19 Según Semana Epidemiológica Piura 2020-2021

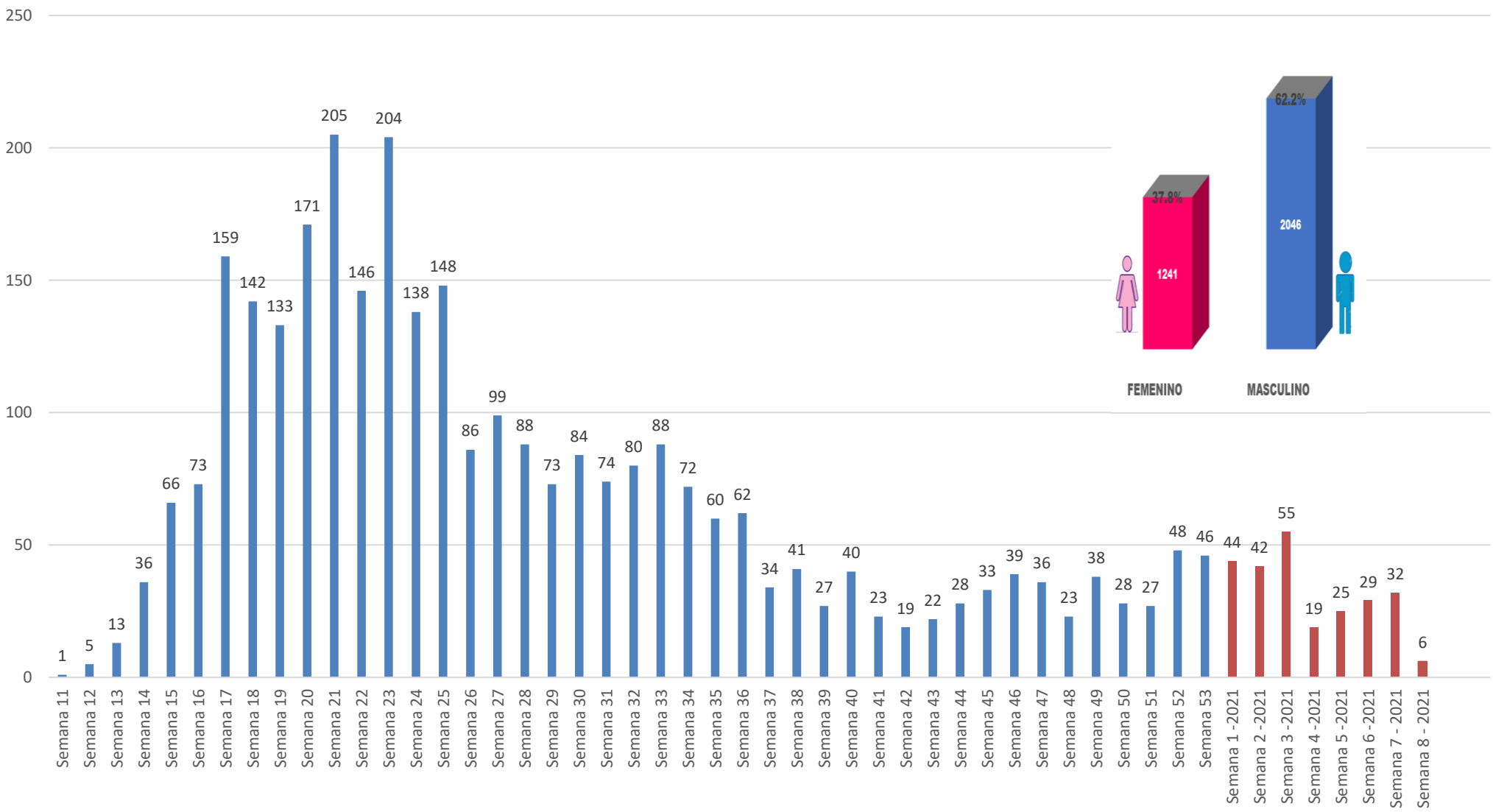

Fuente: DIRESA PIURA/OEPI. (\*) SE 08- 2021 (al 21/02/2021)

## Defunciones Confirmados COVID-19 según grupo de edad Piura 2020-2021

Según Grupo de Edad	Defunciones	%	Letalidad
Niño(0-11años)	29	0.009	0.83
Joven(18-29años)	35	0.011	0.19
Adulto Mayor(60 años a mas)	2337	0.711	15.53
Adulto Joven(30-59años)	879	0.267	1.98
Adolescente(12-17años)	7	0.002	0.25
<b>Total general</b>	<b>3287</b>	<b>1.000</b>	<b>3.91</b>
FEMENINO	1241		
MASCULINO	2046		

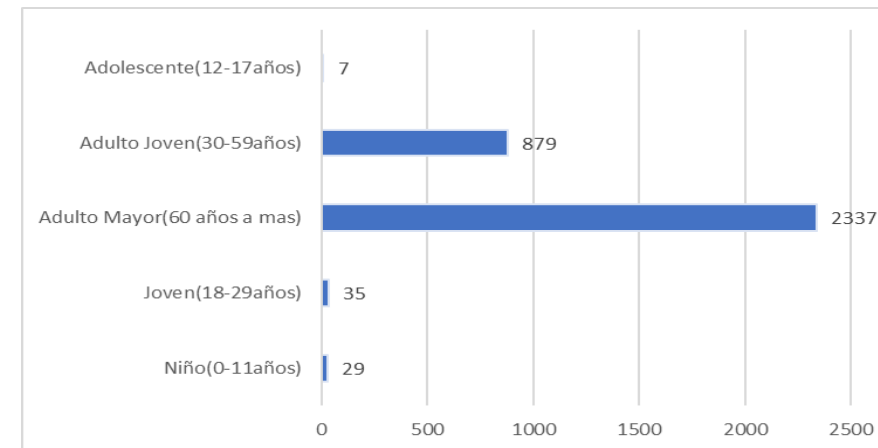

SEGÚN GRUPO ETAREO	AÑO 2021							
	% SE 01	% SE 02	% SE 03	% SE 04	% SE 05	% SE 06	% SE 07	% SE 08
Niño (0-11 años)	0.00	0.00	8.89	0.00	0.00	0.00	0.00	0.00
Adolescentes (12-17 años)	0.00	0.00	0.00	0.00	0.00	0.00	0.00	0.00
Joven (18-29 años)	0.00	0.00	17.78	0.00	0.00	0.00	0.00	0.00
Adulto Joven (30-59 años)	50.00	15.38	30.00	7.06	17.07	18.00	11.11	28.57
Adulto Mayor (60+ años)	50.00	84.62	43.33	92.94	82.93	82.00	88.89	71.43
<b>Total</b>	<b>100.00%</b>	<b>100.00%</b>	<b>100.00%</b>	<b>100.00%</b>	<b>100.00%</b>	<b>100.00%</b>	<b>100.00%</b>	<b>100.00%</b>

# HOSPITALIZADOS COVID-19, PIURA- 2021

ESTABLECIMIENTO DE SALUD	FECHA	INGRESOS		HOSPITALIZADOS		UCI		ALTAS	
		TOTALES	DEL DIA	TOTALES	DEL DIA	TOTALES	DEL DIA	TOTALES	DEL DIA
HOSPITAL III JOSE CAYETANO HEREDIA	21/02/2021	70	0	75	0	64	0	0	0
HOSPITAL SANTA ROSA	21/02/2021	131	6	94	3	17	0	0	4
HOSP. APOYO II SULLANA	21/02/2021	27	0	67	0	8	0	0	0
HOSPITAL LAS MERCEDES PAITA	21/02/2021	61	6	66	2	0	0	0	1
HOSPITAL I MIGUEL CRUZADO VERA - ESSALUD PAITA	21/02/2021	2	0	4	0	0	0	0	0
HOSPITAL ESSALUD TALARA	21/02/2021	2	0	2	0	1	0	0	0
HOSPITAL CHULUCANAS	21/02/2021	46	1	59	1	0	0	0	1
SANIDAD POLICIA NACIONAL PERU	21/02/2021	1	0	1	0	0	0	0	0
		<b>526</b>	<b>13</b>	<b>485</b>	<b>6</b>	<b>90</b>	<b>0</b>	<b>4568</b>	<b>6</b>

**Los Datos del Hospital III Jose Cayetano Heredia incluye los AHT de la Yidenita**



## Disponibilidad de Camas UCI – Covid-19

N° ▲	Oferta Disponible Diferenciada para COVID-19					
	IPRESS	UCI * ◊	VENTIL. ◊	UCIN * ◊	Hosp. * ◊	Triaje Emerg.
1	HOSPITAL III TALARA	9	10	0	25	Si
2	SANNA - CLINICA BELEN	2	1	0	4	Si
3	HOSPITAL PRIVADO DEL PERU	1	0	0	0	Si
4	HOSPITAL DE APOYO II - 2, SULLANA	0	0	0	127	Si
5	HOSPITAL DE APOYO II - 1 NUESTRA SEÑORA DE LAS MERCEDES - PAITA	0	0	0	59	Si
6	HOSPITAL DE LA AMISTAD PERU - COREA SANTA ROSA II-2	0	0	0	43	Si
7	HOSPITAL III JORGE REATEGUI DELGADO	0	0	0	39	Si
8	E.S II-1 HOSPITAL CHULUCANAS	0	0	0	21	Si
9	AUNA CLINICA MIRAFLORES	0	0	0	0	Si
10	GRUPO CARITA FELIZ S.A.	0	0	0	0	Si