

Dirección Regional de Salud Piura Oficina de Epidemiología

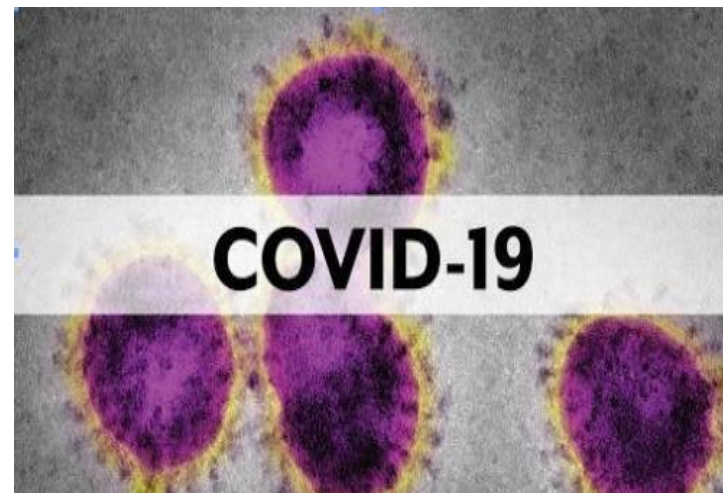

Sala de Situación Covid-19 en Piura

Semana Epidemiológica N.º 03 -2021
(AL 22 de enero)

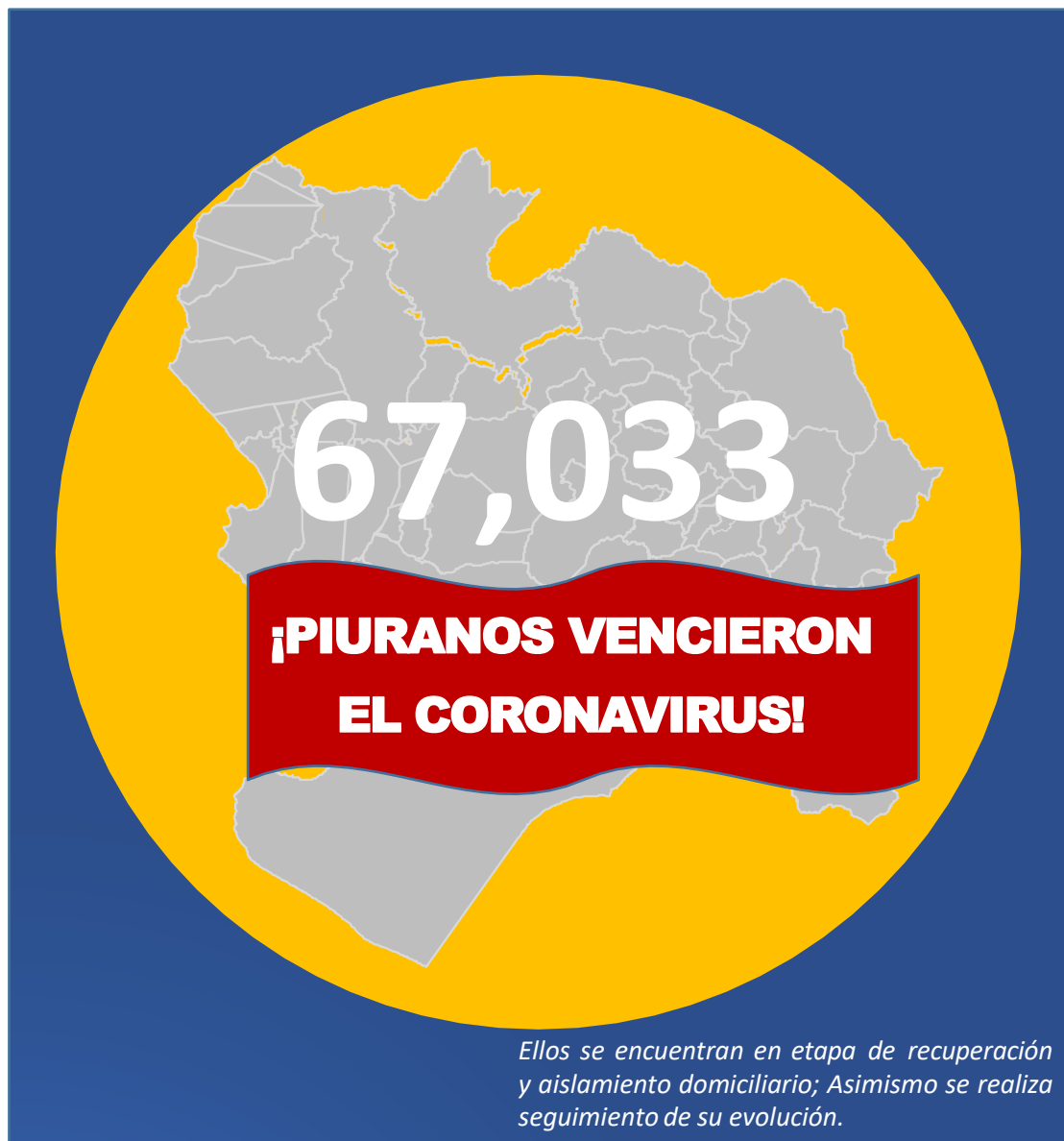

**ALTAS
HOSPITALARIAS
7,927**

**RECUPERADOS:
59,106**

Tasa de Incidencia de Casos Confirmados de COVID-19 según distritos Piura 2020-2021

Distrito Residencia	Incidencia	Distrito Residencia	Incidencia
ARENAL	835.53	EL TALLAN	285.30
BELLAVISTA DE LA UNION	760.39	HUANCABAMBA	281.46
EL ALTO	757.96	BUENOS AIRES	244.67
PARIÑAS	741.48	CRISTO NOS VALGA	226.90
LOBITOS	703.68	MONTERO	221.45
COLAN	674.36	SAN MIGUEL DE EL FAIQUE	215.84
PAITA	660.57	SALITRAL (Diresa Piura)	213.38
VICHAYAL	619.95	SUYO	213.00
LOS ORGANOS	602.68	PAIMAS	212.37
PIURA	602.67	LA ARENA	210.24
AMOTAPE	593.91	RINCONADA LLICUAR	203.79
MIGUEL CHECA	513.22	SANTA CATALINA DE MOSSA	203.10
CASTILLA	500.82	AYABACA	198.32
BERNAL	489.86	JILILI	182.05
SALITRAL (Luciano Castillo)	482.14	LA MATANZA	181.57
CHULUCANAS	475.98	LAS LOMAS	179.28
LA BREA	472.95	CURA MORI	170.04
BELLAVISTA	455.19	CHALACO	159.52
MORROPON	421.88	TAMBO GRANDE	150.49
CATACAOS	414.23	SAPILLIÇA	146.85
LA HUACA	413.79	YAMANGO	139.08
SULLANA	410.19	SICCHEZ	112.25
SAN JUAN DE BIGOTE	399.73	PACAIPAMPA	109.33
IGNACIO ESCUDERO	394.68	SONDOR	105.85
MANCORA	390.56	HUARMACA	105.82
SECHURA	369.09	LANCONES	99.65
VEINTISÉIS DE OCTUBRE	337.02	SONDORILLO	89.44
LALAQUIZ	324.27	EL CARMEN DE LA FRONTERA	77.67
MARCAVELICA	318.71	FRIAS	71.89
CANCHAQUE	316.32	SANTO DOMINGO	67.77
QUERECOTILLO	302.92	LAGUNAS	45.23
VICE	294.65		
TAMARINDO	289.68		
LA UNION	286.21		
		Departamento Piura	389.03

x 10000 habitantes

Tasa de Incidencia de Casos Confirmados de COVID-19 según distritos Piura 2020-2021

Incidencia Covid-19 Según Distritos

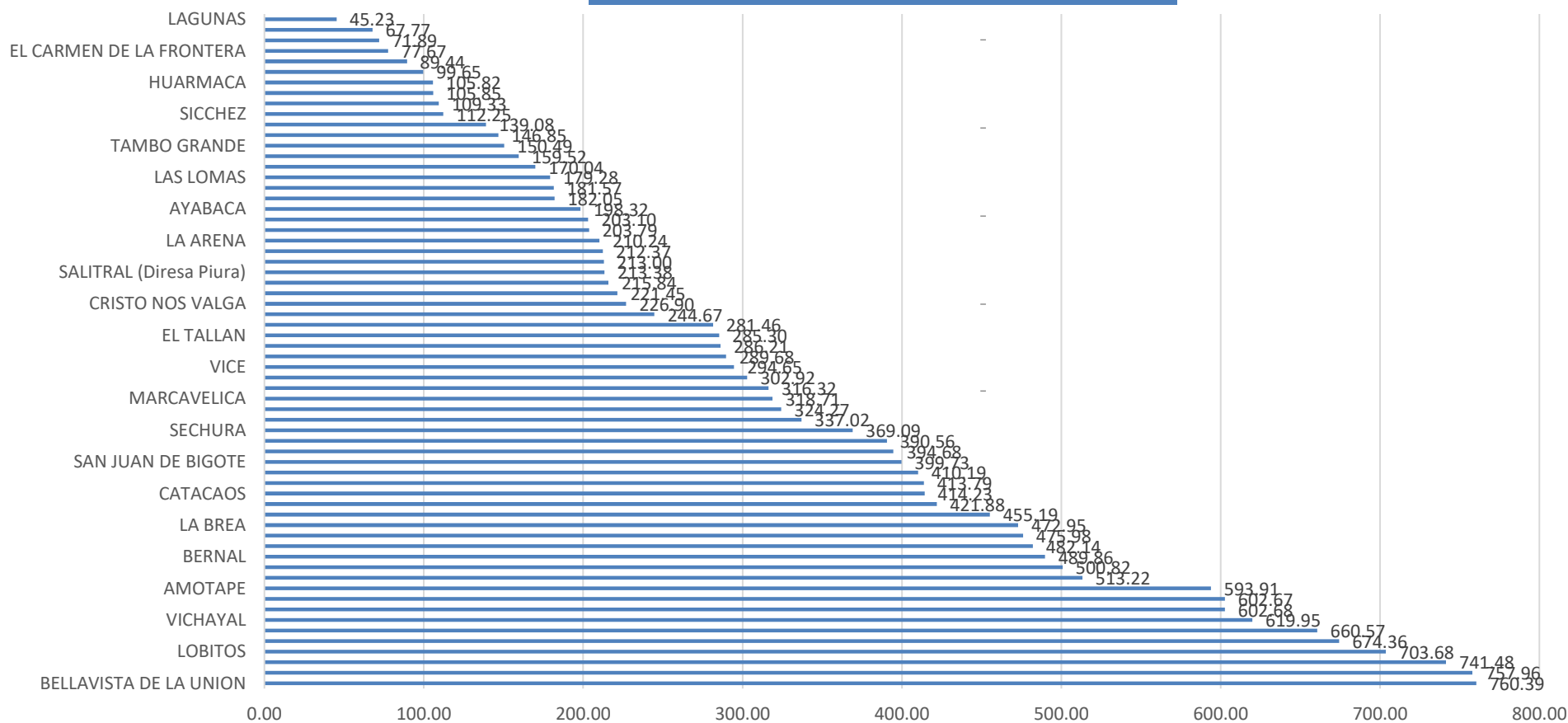

Tasa de incidencia de casos confirmados de COVID-19 según provincias Piura – 2020-2021

PROVINCIA	TASA DE INCIDENCIA
TALARA	674.54
PAITA	625.40
SULLANA	389.12
PIURA	380.15
SECHURA	375.18
MORROPON	351.66
HUANCABAMBA	172.77
AYABACA	150.51
Total general	389.03

x 10000 habitantes

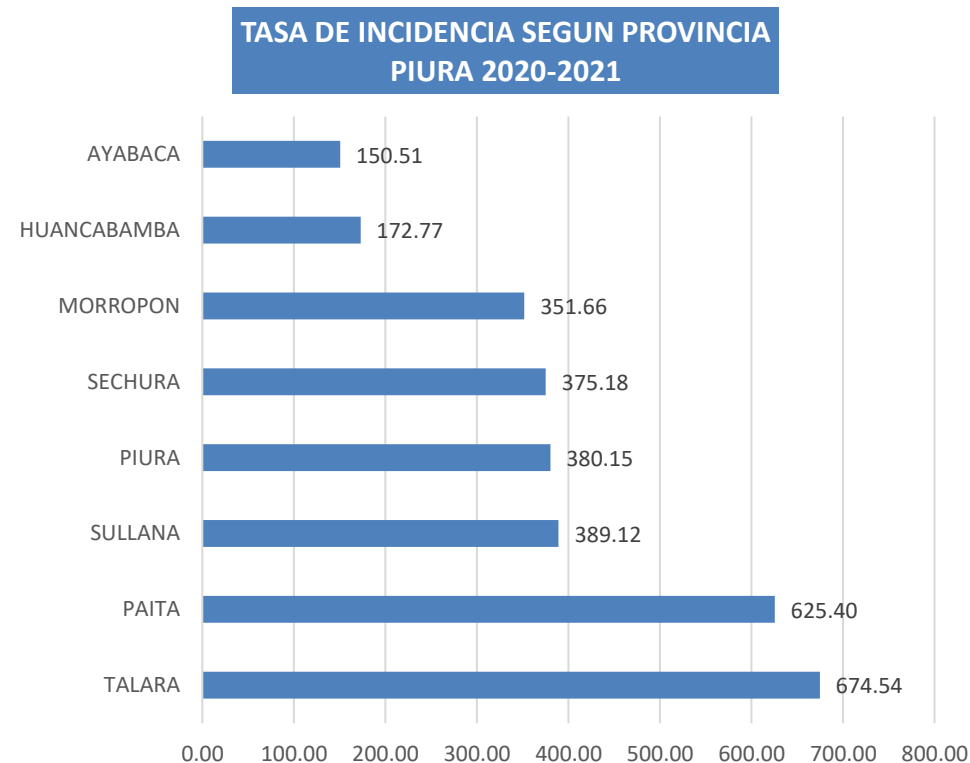

Letalidad de Casos Confirmados de COVID-19 según Provincias Piura 2020-2021

Provincia	Letalidad
MORROPON	7.18
PAITA	3.90
PIURA	3.86
SULLANA	3.85
SECHURA	3.41
HUANCABAMBA	3.34
TALARA	2.47
AYABACA	1.96
Departamento Piura	3.98
Total general	3.83

x 100 habitantes

Defunciones por Distritos Piura 2020-2021

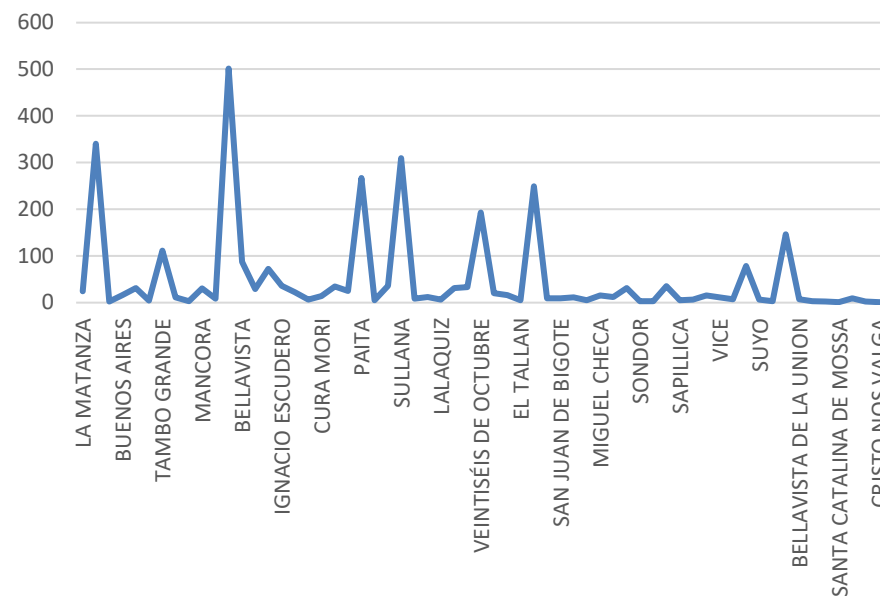

Porcentaje de positividad de muestras procesadas por COVID-19 según distritos Piura – 2020 - 2021*

Distrito Residencia	Total de Pruebas	Pruebas Negativas	Pruebas Positivas	Positividad	Distrito Residencia	Total de Pruebas	Pruebas Negativas	Pruebas Positivas	Positividad
HUARMACA	500	19	481	96.20	LOBITOS	169	41	128	75.74
PACAIPAMPA	313	15	298	95.21	BUENOS AIRES	298	79	219	73.49
PARIÑAS	7956	535	7421	93.28	HUANCABAMBA	1294	345	949	73.34
TAMARINDO	159	11	148	93.08	CANCHAQUE	397	107	290	73.05
YAMANGO	160	12	148	92.50	LANCONES	202	55	147	72.77
LAGUNAS	39	3	36	92.31	JILILI	79	23	56	70.89
LA HUACA	591	51	540	91.37	BELLAVISTA DE LA UNION	514	150	364	70.82
IGNACIO ESCUDERO	972	93	879	90.43	LA ARENA	1239	365	874	70.54
MARCAVELICA	1137	111	1026	90.24	ARENAL	135	40	95	70.37
BELLAVISTA	2154	223	1931	89.65	SALITRAL (Diresa Piura)	286	86	200	69.93
EL ALTO	664	69	595	89.61	AYABACA	1230	388	842	68.46
LOS ORGANOS	711	78	633	89.03	SAN MIGUEL DE EL FAIQUE	323	108	215	66.56
AMOTAPE	173	19	154	89.02	TAMBO GRANDE	2995	1011	1984	66.24
MIGUEL CHECA	559	66	493	88.19	SONDORILLO	162	56	106	65.43
FRIAS	218	26	192	88.07	MONTERO	253	88	165	65.22
VICHAYAL	378	48	330	87.30	VEINTISÉIS DE OCTUBRE	9041	3404	5637	62.35
SALITRAL (Luciano Castillo)	412	53	359	87.14	RINCONADA LLICUAR	114	43	71	62.28
QUERECOTILLO	982	128	854	86.97	SANTO DOMINGO	90	35	55	61.11
LA BREA	724	99	625	86.33	LALQUIZ	274	107	167	60.95
SICCHEZ	28	4	24	85.71	MORROPON	1129	465	664	58.81
EL CARMEN DE LA FRONTERA	139	20	119	85.61	LA MATANZA	443	186	257	58.01
PAITA	7943	1145	6798	85.58	PIURA	18408	8252	10156	55.17
MANCORA	658	97	561	85.26	SANTA CATALINA DE MOSSA	169	76	93	55.03
BERNAL	470	74	396	84.26	CASTILLA	14580	6605	7975	54.70
SAPILLICA	234	37	197	84.19	LA UNION	2355	1071	1284	54.52
SONDOR	119	19	100	84.03	VICE	902	444	458	50.78
COLAN	1122	187	935	83.33	CURA MORI	694	344	350	50.43
SULLANA	9879	1809	8070	81.69	SECHURA	3675	1926	1749	47.59
EL TALLAN	191	35	156	81.68	SUYO	749	459	290	38.72
SAN JUAN DE BIGOTE	366	74	292	79.78	CRISTO NOS VALGA	263	166	97	36.88
CHALACO	204	44	160	78.43	Otros Departamentos	968	339	629	64.98
CHULUCANAS	5197	1158	4039	77.72	Total general	114095	34424	79671	69.83
CATACAOS	4303	962	3341	77.64					
PAIMAS	313	71	242	77.32					
LAS LOMAS	697	165	532	76.33					

Letalidad de Casos Confirmados de COVID-19 según distritos Piura 2020-2021

Distrito de Residencia	Defunciones	Letalidad	Distrito de Residencia	Defunciones	Letalidad
LA MATANZA	26	10.12	CASTILLA	250	3.13
CHULUCANAS	343	8.49	SAN JUAN DE BIGOTE	9	3.08
SICCHEZ	2	8.33	SALITRAL (Luciano Castillo)	11	3.06
BUENOS AIRES	16	7.31	MIGUEL CHECA	15	3.04
LAS LOMAS	32	6.02	BERNAL	12	3.03
RINCONADA LLICUAR	4	5.63	MONTERO	5	3.03
TAMBO GRANDE	111	5.59	MARCAVELICA	31	3.02
MANCORA	31	5.53	SONDOR	3	3.00
SALITRAL (Diresa Piura)	11	5.50	SONDORILLO	3	2.83
JILILI	3	5.36	LA UNION	35	2.73
AMOTAPE	8	5.19	SAPILLICA	5	2.54
PIURA	503	4.95	PAIMAS	6	2.48
BELLAVISTA	88	4.56	VICE	11	2.40
MORROPON	29	4.37	LA BREA	15	2.40
IGNACIO ESCUDERO	37	4.21	PACAIPAMPA	7	2.35
SECHURA	72	4.12	CATACAOS	78	2.33
LA HUACA	22	4.07	SUYO	6	2.07
TAMARINDO	6	4.05	YAMANGO	3	2.03
CURA MORI	14	4.00	PARIÑAS	147	1.98
QUERECOTILLO	34	3.98	BELLAVISTA DE LA UNION	7	1.92
LOS ORGANOS	25	3.95	CHALACO	3	1.88
PAITA	267	3.93	LANCONES	2	1.36
LOBITOS	5	3.91	SANTA CATALINA DE MOSSA	1	1.08
SULLANA	311	3.85	AYABACA	9	1.07
COLAN	36	3.85	FRIAS	2	1.04
SAN MIGUEL DE EL FAIQUE	8	3.72	CRISTO NOS VALGA	1	1.03
VICHAYAL	12	3.64	EL CARMEN DE LA FRONTERA	1	0.84
LALAQUIZ	6	3.59			
HUANCABAMBA	34	3.58			
LA ARENA	31	3.55			
EL ALTO	21	3.53			
CANCHAQUE	10	3.45			
VEINTISÉIS DE OCTUBRE	194	3.44			
HUARMACA	16	3.33			
EL TALLAN	5	3.21			
			Total general	3051	3.83

x100 habitantes

Tasa de Mortalidad de COVID-19 según distritos Piura 2020-2021

Distrito de Residencia	Mortalidad	Distrito de Residencia	Mortalidad
CHULUCANAS	40.42	CATACAOS	9.67
AMOTAPE	30.85	MARCAVELICA	9.63
PIURA	29.85	SICCHEZ	9.35
LOBITOS	27.49	EL TALLAN	9.14
EL ALTO	26.75	TAMBO GRANDE	8.42
COLAN	25.96	SAN MIGUEL DE EL FAIQUE	8.03
PAITA	25.94	LA UNION	7.80
LOS ORGANOS	23.80	LA ARENA	7.46
VICHAYAL	22.54	VICE	7.08
MANCORA	21.58	CURA MORI	6.80
BELLAVISTA	20.74	MONTERO	6.71
MORROPON	18.43	PAIMAS	5.27
LA MATANZA	18.37	SUYO	4.41
BUENOS AIRES	17.88	SAPILLICA	3.73
LA HUACA	16.86	HUARMACA	3.52
IGNACIO ESCUDERO	16.61	SONDOR	3.18
SULLANA	15.81	CHALACO	2.99
CASTILLA	15.70	YAMANGO	2.82
MIGUEL CHECA	15.62	PACAIPAMPA	2.57
SECHURA	15.19	SONDORILLO	2.53
BERNAL	14.84	CRISTO NOS VALGA	2.34
SALITRAL (Luciano Castillo)	14.77	SANTA CATALINA DE MOSSA	2.18
PARIÑAS	14.69	AYABACA	2.12
BELLAVISTA DE LA UNION	14.62	LANCONES	1.36
SAN JUAN DE BIGOTE	12.32	FRIAS	0.75
QUERECOTILLO	12.06	EL CARMEN DE LA FRONTERA	0.65
TAMARINDO	11.74		
SALITRAL (Diresa Piura)	11.74	Total general	14.90
LALAQUIZ	11.65		
VEINTISÉIS DE OCTUBRE	11.60		
RINCONADA LLICUAR	11.48		
LA BREA	11.35		
CANCHAQUE	10.91		
LAS LOMAS	10.78		
HUANCABAMBA	10.08		
JILILI	9.75		

x10000 habitantes

Tasa de Mortalidad de Casos Confirmados de COVID-19 según distritos Piura 2020-2021

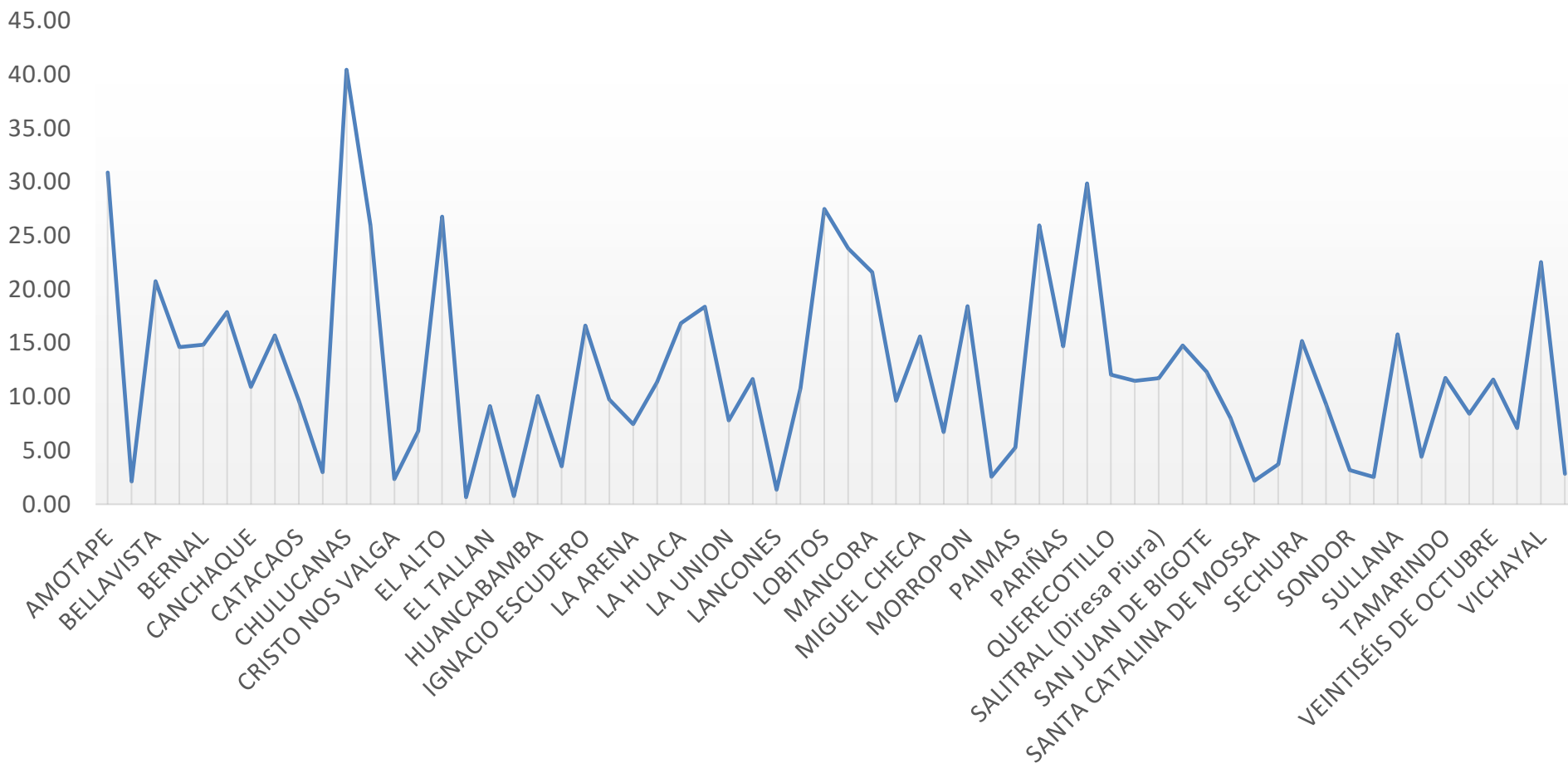

Casos Confirmados COVID-19 según distritos - Piura 2020-2021

Distrito Residencia	Sintomaticos	Asintomaticos	Casos Confirmados	%
PIURA	5809	4347	10156	12.75
SULLANA	5386	2684	8070	10.13
CASTILLA	4645	3330	7975	10.01
PARIÑAS	2887	4534	7421	9.31
PAITA	3939	2859	6798	8.53
VEINTISÉS DE OCTUBRE	3181	2456	5637	7.08
CHULUCANAS	2565	1474	4039	5.07
CATACAOS	1633	1708	3341	4.19
TAMBO GRANDE	1462	522	1984	2.49
BELLAVISTA	1260	671	1931	2.42
SECHURA	738	1011	1749	2.20
LA UNION	643	641	1284	1.61
MARCAVELICA	741	285	1026	1.29
HUANCABAMBA	361	588	949	1.19
COLAN	766	169	935	1.17
IGNACIO ESCUDERO	711	168	879	1.10
LA ARENA	536	338	874	1.10
QUERECOTILLO	624	230	854	1.07
AYABACA	444	398	842	1.06
MORROPON	335	329	664	0.83
LOS ORGANOS	479	154	633	0.79
LA BREA	334	291	625	0.78
EL ALTO	338	257	595	0.75
MANCORA	421	140	561	0.70
LA HUACA	452	88	540	0.68
LAS LOMAS	334	198	532	0.67
MIGUEL CHECA	374	119	493	0.62
HUARMACA	133	348	481	0.60
VICE	174	284	458	0.57
BERNAL	193	203	396	0.50
BELLAVISTA DE LA UNION	183	181	364	0.46
SALITRAL (Luciano Castillo)	249	110	359	0.45
CURA MORI	177	173	350	0.44
VICHAYAL	177	153	330	0.41

Distrito Residencia	Sintomaticos	Asintomaticos	Casos Confirmados	%
PACAI PAMPA	152	146	298	0.37
SAN JUAN DE BIGOTE	158	134	292	0.37
CANCHAQUE	176	114	290	0.36
SUYO	189	101	290	0.36
LA MATANZA	135	122	257	0.32
PAIMAS	189	53	242	0.30
BUENOS AIRES	98	121	219	0.27
SAN MIGUEL DE EL FAIQUE	83	132	215	0.27
SALITRAL (Diresa Piura)	91	109	200	0.25
SAPILLICA	124	73	197	0.25
FRIAS	79	113	192	0.24
LALAQUIZ	91	76	167	0.21
MONTERO	88	77	165	0.21
CHALACO	40	120	160	0.20
EL TALLAN	138	18	156	0.20
AMOTAPE	149	5	154	0.19
TAMARINDO	117	31	148	0.19
YAMANGO	58	90	148	0.19
LANCONES	88	59	147	0.18
LOBITOS	74	54	128	0.16
EL CARMEN DE LA FRONTERA	43	76	119	0.15
SONDORILLO	34	72	106	0.13
SONDOR	63	37	100	0.13
CRISTO NOS VALGA	38	59	97	0.12
ARENAL	46	49	95	0.12
SANTA CATALINA DE MOSSA	17	76	93	0.12
RINCONADA LLICUAR	44	27	71	0.09
JILILI	23	33	56	0.07
SANTO DOMINGO	19	36	55	0.07
LAGUNAS	23	13	36	0.05
SICCHEZ	11	13	24	0.03
Otros Departamentos	249	380	629	0.79
Total general	45611	34060	79671	100.00

Defunciones Confirmados COVID-19 según distritos - Piura 2020-2021

Distrito de Residencia	Defunciones	Letalidad	Distrito de Residencia	Defunciones	Letalidad
LA MATANZA	26	10.12	CASTILLA	250	3.13
CHULUCANAS	343	8.49	SAN JUAN DE BIGOTE	9	3.08
SICCHEZ	2	8.33	SALITRAL (Luciano Castillo)	11	3.06
BUENOS AIRES	16	7.31	MIGUEL CHECA	15	3.04
LAS LOMAS	32	6.02	BERNAL	12	3.03
RINCONADA LLICUAR	4	5.63	MONTERO	5	3.03
TAMBO GRANDE	111	5.59	MARCAVELICA	31	3.02
MANCORA	31	5.53	SONDOR	3	3.00
SALITRAL (Diresa Piura)	11	5.50	SONDORILLO	3	2.83
JILILI	3	5.36	LA UNION	35	2.73
AMOTAPE	8	5.19	SAPILLICA	5	2.54
PIURA	503	4.95	PAIMAS	6	2.48
BELLAVISTA	88	4.56	VICE	11	2.40
MORROPON	29	4.37	LA BREA	15	2.40
IGNACIO ESCUDERO	37	4.21	PACAIPAMPA	7	2.35
SECHURA	72	4.12	CATACAOS	78	2.33
LA HUACA	22	4.07	SUYO	6	2.07
TAMARINDO	6	4.05	YAMANGO	3	2.03
CURA MORI	14	4.00	PARIÑAS	147	1.98
QUERECOTILLO	34	3.98	BELLAVISTA DE LA UNION	7	1.92
LOS ORGANOS	25	3.95	CHALACO	3	1.88
PAITA	267	3.93	LANCONES	2	1.36
LOBITOS	5	3.91	SANTA CATALINA DE MOSSA	1	1.08
SULLANA	311	3.85	AYABACA	9	1.07
COLAN	36	3.85	FRIAS	2	1.04
SAN MIGUEL DE EL FAIQUE	8	3.72	CRISTO NOS VALGA	1	1.03
VICHAYAL	12	3.64	EL CARMEN DE LA FRONTERA	1	0.84
LALAQUIZ	6	3.59			
HUANCABAMBA	34	3.58			
LA ARENA	31	3.55			
EL ALTO	21	3.53			
CANCHAQUE	10	3.45			
VEINTISÉIS DE OCTUBRE	194	3.44			
HUARMACA	16	3.33			
EL TALLAN	5	3.21			
			Total general	3051	3.83

x100 habitantes

Defunciones Confirmados COVID-19 según grupo de edad Piura 2020-2021

Según Grupo de Edad	DEFUNCIONES	%	Letalidad
Niño (0-11años)	25	0.0082	0.62
Joven (18-29años)	32	0.0105	0.17
Adulto Mayor (60 a mas años)	2165	0.7096	16.19
Adulto Joven (30-59años)	822	0.2694	2.01
Adolescente(12-17años)	7	0.0023	0.24
Total general	3051	1.000	3.83

Según Sexo

FEMENINO 1147

MASCULINO 1904

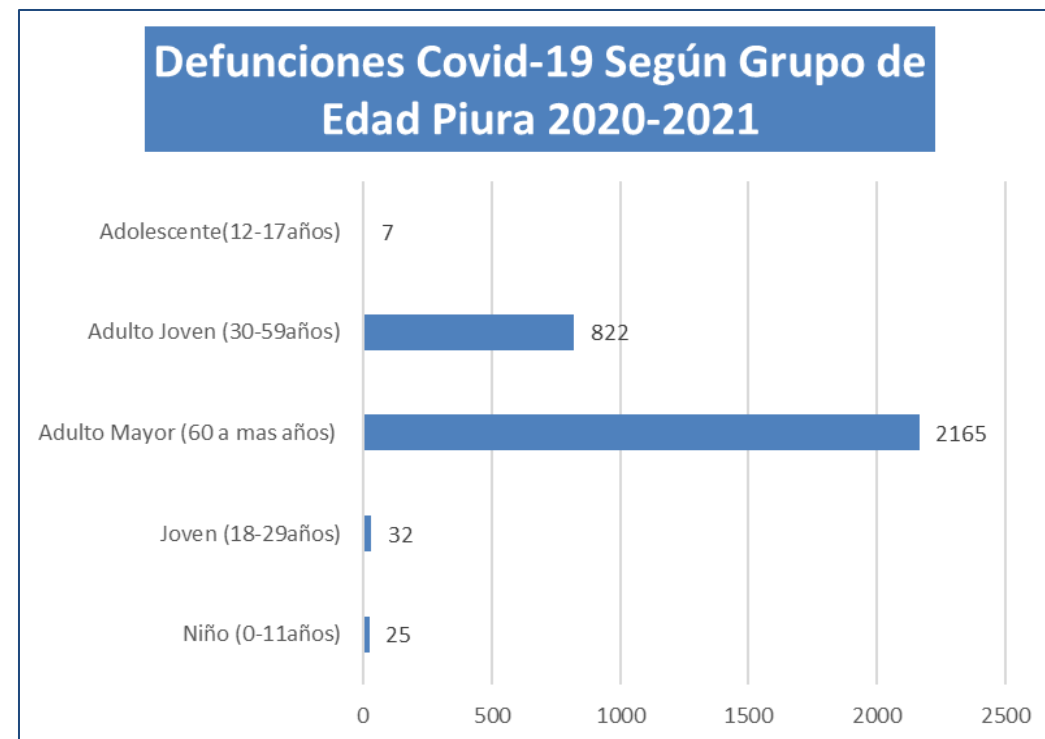

HOSPITALIZADOS COVID-19, PIURA- 2021

ESTABLECIMIENTO DE SALUD	FECHA	INGRESOS		HOSPITALIZADOS		UCI		ALTAS	
		TOTALES	DEL DIA	TOTALES	DEL DIA	TOTALES	DEL DIA	TOTALES	DEL DIA
HOSPITAL III JOSE CAYETANO HEREDIA	22/01/2021	69	0	74	0	64	0	0	0
HOSPITAL SANTA ROSA	22/01/2021	73	4	71	4	17	0	12	0
HOSP. APOYO II SULLANA	22/01/2021	29	0	58	3	8	0	0	0
HOSPITAL LAS MERCEDES PAITA	22/01/2021	22	8	24	8	0	0	0	2
HOSPITAL I MIGUEL CRUZADO VERA - ESSALUD PAITA	22/01/2021	2	0	2	0	0	0	0	0
HOSPITAL ESSALUD TALARA	22/01/2021	2	0	2	0	1	0	0	0
HOSPITAL CHULUCANAS	22/01/2021	33	0	49	0	0	0	3	0
SANIDAD POLICIA NACIONAL PERU	22/01/2021	1	0	1	0	0	0	0	0
		231	12	281	15	90	0	4379	2