

## Dirección Regional de Salud Piura Oficina de Epidemiología

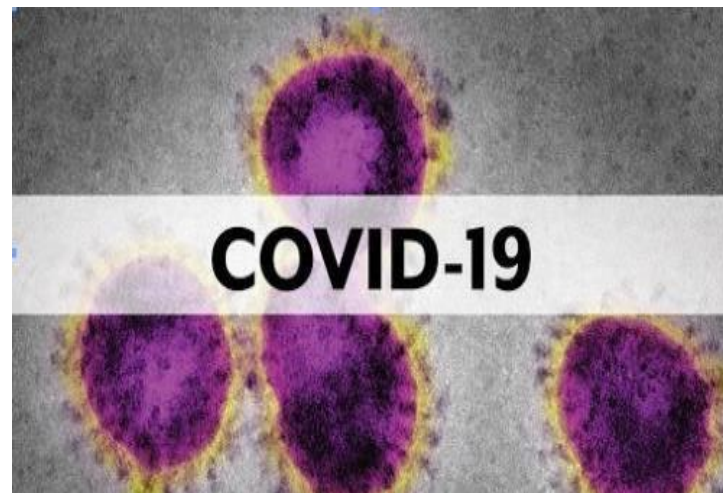

# Sala de Situación Covid-19 en Piura

Semana Epidemiológica N.º 08 -2021  
( Al 22 de Febrero)



70,447

**¡PIURANOS VENCIERON  
EL CORONAVIRUS!**

*Ellos se encuentran en etapa de recuperación  
y aislamiento domiciliario; Asimismo se realiza  
seguimiento de su evolución.*

**ALTAS  
HOSPITALARIAS  
8,110**

**RECUPERADOS:  
EXTRAHOSPITALARIOS  
62,337**

## Tasa de Incidencia Acumulada de Casos Confirmados de COVID-19 según distritos Piura 2020-2021

Distrito Residencia	T.I.A	Distrito Residencia	T.I.A
ARENAL	84.43	VICE	29.59
BELLAVISTA DE LA UNION	81.89	LA UNION	29.29
EL ALTO	79.62	HUANCABAMBA	28.98
PARIÑAS	77.84	BUENOS AIRES	25.14
COLAN	70.90	PAIMAS	25.10
LOBITOS	70.37	SUYO	24.83
PAITA	69.01	CRISTO NOS VALGA	22.92
PIURA	65.91	AYABACA	22.78
VICHAYAL	65.75	MONTERO	22.68
AMOTAPE	64.79	SALITRAL (Diresa Piura)	22.08
LOS ORGANOS	63.32	SAN MIGUEL DE EL FAIQUE	21.68
MIGUEL CHECA	53.40	LA ARENA	21.39
CASTILLA	52.47	SANTA CATALINA DE MOSSA	20.97
SALITRAL (Luciano Castillo)	51.30	RINCONADA LLICUAR	20.38
BERNAL	49.98	LAS LOMAS	19.24
CHULUCANAS	49.93	JILILI	18.86
LA BREA	48.13	LA MATANZA	18.72
BELLAVISTA	47.64	CURA MORI	17.34
IGNACIO ESCUDERO	45.31	CHALACO	16.55
LA HUACA	43.83	TAMBO GRANDE	15.72
MANCORA	43.72	SAPILLICA	14.76
SULLANA	43.53	YAMANGO	14.47
MORROPON	42.89	LANCONES	13.96
CATACAOS	42.27	SICCHEZ	13.56
SAN JUAN DE BIGOTE	41.07	HUARMACA	10.91
SECHURA	37.99	SONDOR	10.69
VEINTISÉIS DE OCTUBRE	35.52	PACAIPAMPA	10.64
LALQUIZ	34.95	SONDORILLO	8.86
TAMARINDO	34.25	EL CARMEN DE LA FRONTERA	7.70
MARCAVELICA	33.92	FRIAS	7.30
QUERECOTILLO	33.87	SANTO DOMINGO	6.78
CANCHAQUE	32.50	LAGUNAS	5.15
EL TALLAN	30.36	<b>Departamento Piura</b>	<b>41.10</b>

**X1000 Habitante**

# Tasa de Incidencia Acumulada de Casos Confirmados de COVID-19 según distritos Piura 2020-2021

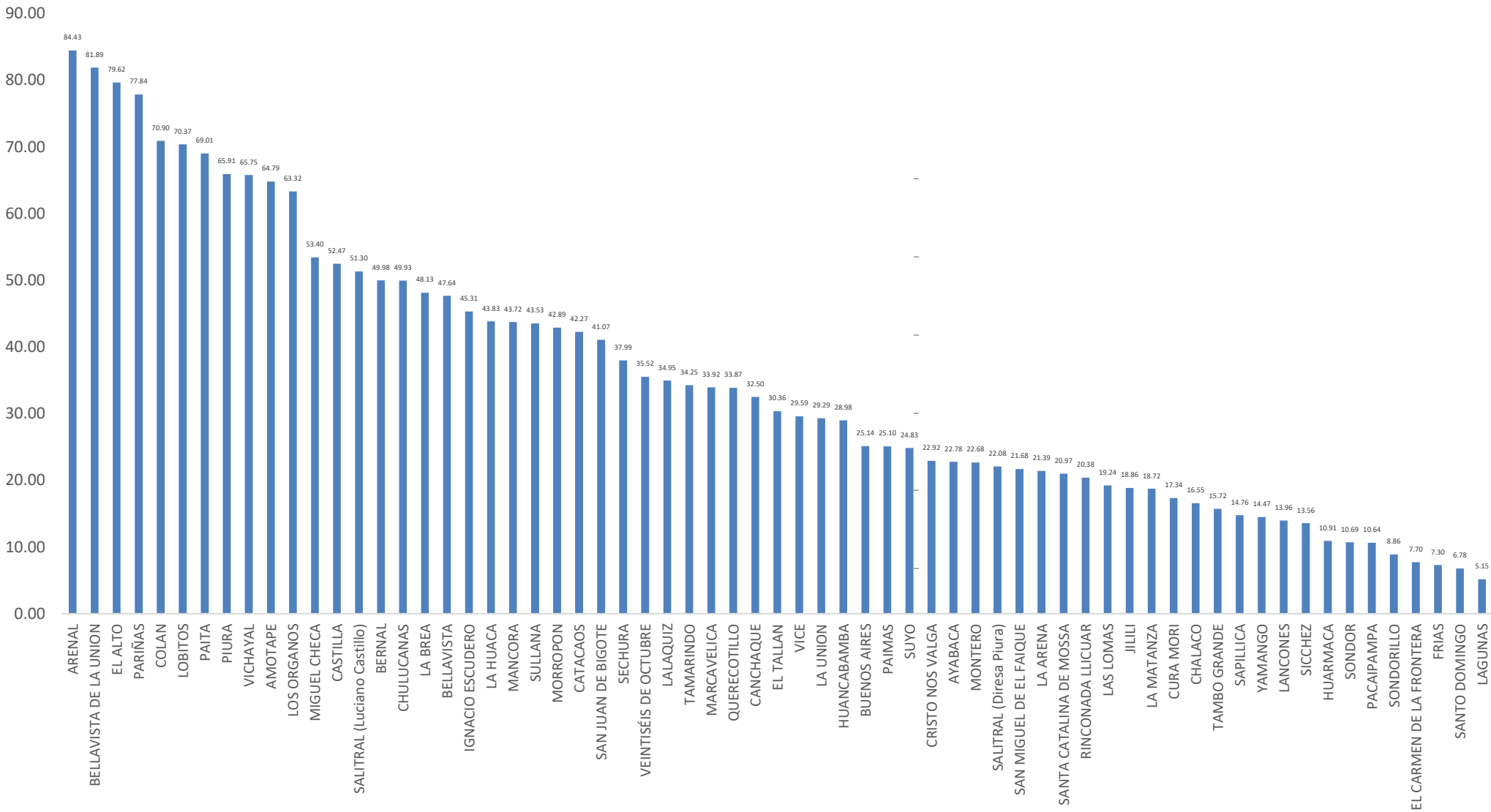

Fuente: DIRESA PIURA/OEPI. (\*) SE 08- 2021 (al 22/02/2021)

## Tasa de Incidencia Acumulada de casos confirmados de COVID-19 según provincias Piura – 2020-2021

PROVINCIA	T.I.A
TALARA	70.84
PAITA	65.60
SULLANA	41.69
PIURA	40.23
SECHURA	38.59
MORROPON	36.72
HUANCABAMBA	17.78
AYABACA	16.54
<b>Departamento Piura</b>	<b>41.10</b>

**x1000 habitantes**

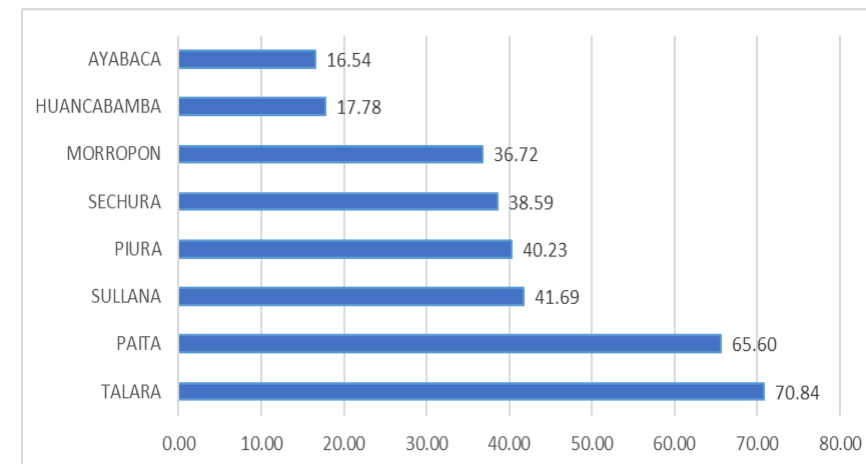

## Letalidad de Casos Confirmados de COVID-19 según Provincias Piura 2020-2021

Provincia	Letalidad
MORROPON	7.23
PAITA	3.97
SULLANA	3.98
PIURA	3.87
SECHURA	3.53
HUANCABAMBA	3.45
TALARA	2.49
AYABACA	2.10
Otros Departamentos	3.92
<b>Total general</b>	<b>3.91</b>

**x100 habitantes**

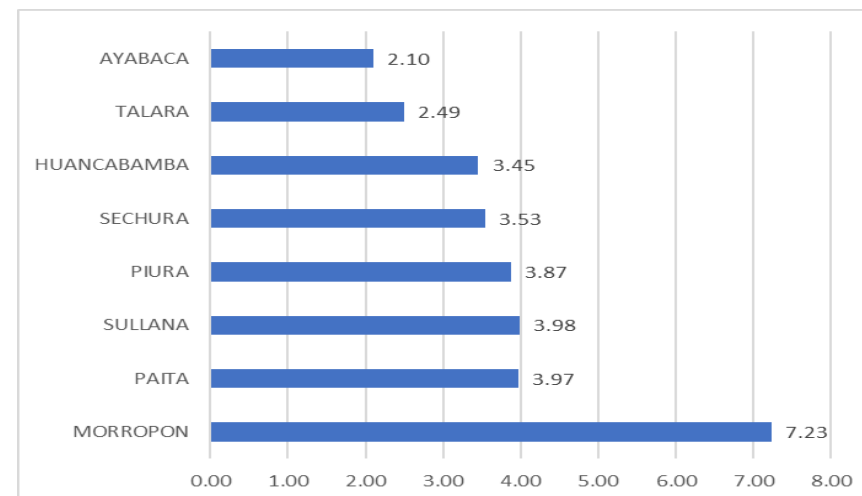

## Porcentaje de Positividad procesadas por COVID-19 según distritos Piura 2020-2021

Distrito Residencia	Pruebas Positivas	Pruebas Negativas	Total de Pruebas	%
PARIÑAS	7790	1706	9496	82.03
PAITA	7102	2361	9463	75.05
SULLANA	8564	3366	11930	71.79
CHULUCANAS	4237	2490	6727	62.98
BELLAVISTA	2021	1216	3237	62.43
CATACAOS	3409	2386	5795	58.83
PIURA	11107	9436	20543	54.07
VEINTISÉIS DE OCTUBRE	5941	5168	11109	53.48
MARCAVELICA	1092	994	2086	52.35
IGNACIO ESCUDERO	1009	922	1931	52.25
CASTILLA	8355	8297	16652	50.17
QUERECOTILLO	955	1013	1968	48.53
COLAN	983	1067	2050	47.95
HUANCABAMBA	977	1126	2103	46.46
AYABACA	967	1168	2135	45.29
TAMBO GRANDE	2072	2531	4603	45.01
MANCORA	628	782	1410	44.54
EL ALTO	625	783	1408	44.39
LA HUACA	572	774	1346	42.50
LA ARENA	889	1229	2118	41.97
LOS ORGANOS	665	950	1615	41.18
LA UNION	1314	1949	3263	40.27
LAS LOMAS	571	854	1425	40.07
MIGUEL CHECA	513	773	1286	39.89
HUARMACA	496	748	1244	39.87
LA BREA	636	993	1629	39.04
SALITRAL (Luciano Castillo)	382	676	1058	36.11
SECHURA	1800	3387	5187	34.70
VICHAYAL	350	663	1013	34.55
BERNAL	404	795	1199	33.69
MORROPON	675	1368	2043	33.04
BELLAVISTA DE LA UNION	392	861	1253	31.28
PACAIPAMPA	290	645	935	31.02

Distrito Residencia	Pruebas Positivas	Pruebas Negativas	Total de Pruebas	%
PAIMAS	286	657	943	30.33
SAN JUAN DE BIGOTE	300	695	995	30.15
CANCHAQUE	298	724	1022	29.16
LANCONES	206	600	806	25.56
CURA MORI	357	1058	1415	25.23
LA MATANZA	265	800	1065	24.88
BUENOS AIRES	225	694	919	24.48
FRIAS	195	633	828	23.55
SAPILLICA	198	646	844	23.46
VICE	460	1530	1990	23.12
TAMARINDO	175	588	763	22.94
SAN MIGUEL DE EL FAIQUE	216	730	946	22.83
SALITRAL (Diresa Piura)	207	704	911	22.72
AMOTAPE	168	606	774	21.71
LALAQUIZ	180	695	875	20.57
SUYO	338	1321	1659	20.37
YAMANGO	154	606	760	20.26
CHALACO	166	657	823	20.17
MONTERO	169	686	855	19.77
EL TALLAN	166	820	986	16.84
LOBITOS	128	636	764	16.75
EL CARMEN DE LA FRONTERA	118	617	735	16.05
SONDOR	101	614	715	14.13
SONDORILLO	105	647	752	13.96
ARENAL	96	628	724	13.26
SANTA CATALINA DE MOSSA	96	670	766	12.53
CRISTO NOS VALGA	98	769	867	11.30
RINCONADA LLICUAR	71	658	729	9.74
JILILI	58	616	674	8.61
SANTO DOMINGO	55	632	687	8.01
LAGUNAS	41	586	627	6.54
SICCHEZ	29	599	628	4.62
<b>Otros Departamentos</b>	664	943	1607	41.32
<b>Total general</b>	<b>84172</b>	<b>87542</b>	<b>171714</b>	<b>49.02</b>

# Letalidad de Casos Confirmados de COVID-19 según distritos Piura 2020-2021

Distrito Residencia	Letalidad	Distrito Residencia	Letalidad
LA MATANZA	9.81	MARCAVELICA	3.39
CHULUCANAS	8.52	CANCHAQUE	3.36
BUENOS AIRES	8.00	SAN JUAN DE BIGOTE	3.33
SICCHEZ	6.90	BERNAL	3.22
LAS LOMAS	6.48	MIGUEL CHECA	3.12
TAMBO GRANDE	5.74	CASTILLA	3.09
RINCONADA LLICUAR	5.63	LA UNION	3.04
MANCORA	5.41	EL TALLAN	3.01
SALITRAL (Diresa Piura)	5.31	SONDOR	2.97
AMOTAPE	4.76	MONTERO	2.96
PIURA	4.65	SALITRAL (Luciano Castillo)	2.88
TAMARINDO	4.57	SONDORILLO	2.86
BELLAVISTA	4.55	SUYO	2.66
QUERECOTILLO	4.40	SAPILLICA	2.53
SECHURA	4.33	CATACAOS	2.49
MORROPON	4.30	PAIMAS	2.45
LA HUACA	4.20	LAGUNAS	2.44
IGNACIO ESCUDERO	4.16	PACAIPAMPA	2.41
SULLANA	4.05	VICE	2.39
VICHAYAL	4.00	LA BREA	2.20
PAITA	3.98	SANTA CATALINA DE MOSSA	2.08
CURA MORI	3.92	PARIÑAS	2.05
LOS ORGANOS	3.91	FRIAS	2.05
LOBITOS	3.91	YAMANGO	1.95
LALAQUIZ	3.89	CHALACO	1.81
COLAN	3.87	BELLAVISTA DE LA UNION	1.79
HUANCABAMBA	3.79	LANCONES	1.46
SAN MIGUEL DE EL FAIQUE	3.70	AYABACA	1.24
VEINTISÉIS DE OCTUBRE	3.67	CRISTO NOS VALGA	1.02
LA ARENA	3.60	EL CARMEN DE LA FRONTERA	0.85
EL ALTO	3.52	Otros Departamentos	3.92
JILILI	3.45		
HUARMACA	3.43		
		<b>Departamento Piura</b>	<b>3.91</b>

**x100 habitantes**



## Tasa de Mortalidad de COVID-19 según distritos Piura 2020-2021

Distrito Residencia	Mortalidad
CHULUCANAS	4.20
PIURA	3.03
EL ALTO	2.80
LOBITOS	2.75
COLAN	2.74
PAITA	2.74
AMOTAPE	2.71
VICHAYAL	2.63
LOS ORGANOS	2.48
MANCORA	2.37
BELLAVISTA	2.17
BUENOS AIRES	2.01
LA MATANZA	1.91
IGNACIO ESCUDERO	1.89
MORROPON	1.84
LA HUACA	1.84
SULLANA	1.75
MIGUEL CHECA	1.67
SECHURA	1.65
CASTILLA	1.61
BERNAL	1.61
PARIÑAS	1.60
TAMARINDO	1.57
QUERECOTILLO	1.49
SALITRAL (Luciano Castillo)	1.48
BELLAVISTA DE LA UNION	1.46
SAN JUAN DE BIGOTE	1.37
LALAQUIZ	1.36
VEINTISÉIS DE OCTUBRE	1.30
LAS LOMAS	1.25
SALITRAL (Diresa Piura)	1.17
MARCAVELICA	1.15
RINCONADA LLICUAR	1.15

Distrito Residencia	Mortalidad
HUANCABAMBA	1.10
CANCHAQUE	1.09
LA BREA	1.06
CATACAOS	1.04
SICCHEZ	0.94
EL TALLAN	0.91
TAMBO GRANDE	0.90
LA UNION	0.89
SAN MIGUEL DE EL FAIQUE	0.80
LA ARENA	0.77
VICE	0.71
CURA MORI	0.68
MONTERO	0.67
SUYO	0.66
JILILI	0.65
PAIMAS	0.61
SANTA CATALINA DE MOSSA	0.44
HUARMACA	0.37
SAPILICA	0.37
SONDOR	0.32
CHALACO	0.30
AYABACA	0.28
YAMANGO	0.28
PACAIPAMPA	0.26
SONDORILLO	0.25
CRISTO NOS VALGA	0.23
LANCONES	0.20
FRIAS	0.15
LAGUNAS	0.13
EL CARMEN DE LA FRONTERA	0.07
<b>Departamento Piura</b>	<b>1.61</b>

**x1000 habitantes**

# Tasa de Mortalidad de Casos Confirmados de COVID-19 según distritos Piura 2020-2021

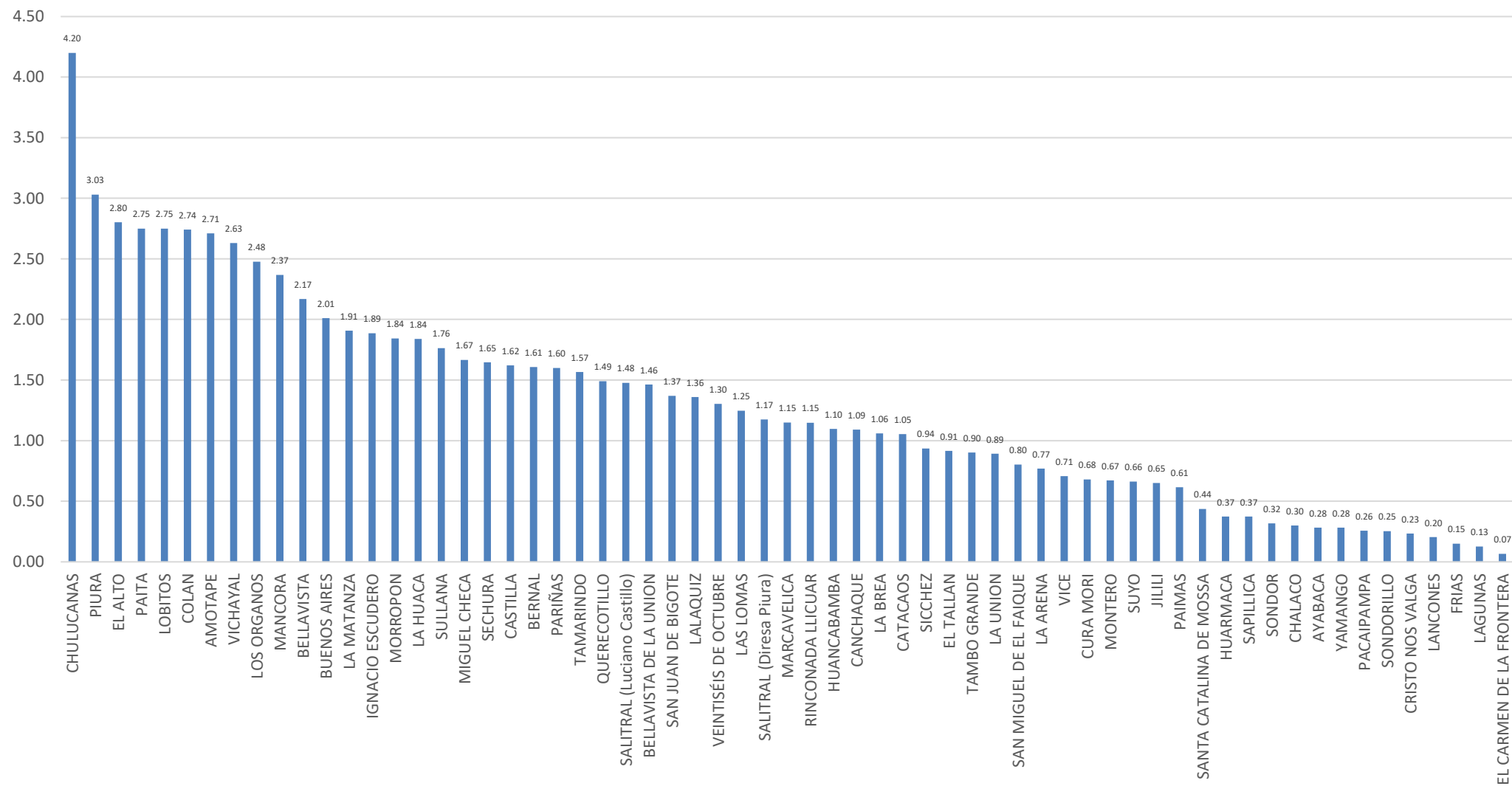

## Casos Confirmados COVID-19 según distritos - Piura 2020-2021

Distrito Residencia	Sintomáticos	Asintomáticos	Casos Confirmados	%	Distrito Residencia	Sintomáticos	Asintomáticos	Casos Confirmados	%
PIURA	6736	4371	11107	13.20	VICHAYAL	195	155	350	0.42
SULLANA	5848	2716	8564	10.17	SUYO	235	103	338	0.40
CASTILLA	5009	3346	8355	9.93	SAN JUAN DE BIGOTE	164	136	300	0.36
PARIÑAS	3246	4544	7790	9.25	CANCHAQUE	186	112	298	0.35
PAITA	4223	2879	7102	8.44	PACAIPAMPA	146	144	290	0.34
VEINTISÉIS DE OCTUBRE	3484	2457	5941	7.06	PAIMAS	228	58	286	0.34
CHULUCANAS	2747	1490	4237	5.03	LA MATANZA	143	122	265	0.31
CATACAOS	1703	1706	3409	4.05	BUENOS AIRES	103	122	225	0.27
TAMBO GRANDE	1545	527	2072	2.46	SAN MIGUEL DE EL FAIQUE	84	132	216	0.26
BELLAVISTA	1340	681	2021	2.40	SALITRAL (Diresa Piura)	98	109	207	0.25
SECHURA	791	1009	1800	2.14	LANCONES	142	64	206	0.24
LA UNION	672	642	1314	1.56	SAPILLICA	124	74	198	0.24
MARCAVELICA	806	286	1092	1.30	FRIAS	82	113	195	0.23
IGNACIO ESCUDERO	837	172	1009	1.20	LALAQUIZ	105	75	180	0.21
COLAN	811	172	983	1.17	TAMARINDO	143	32	175	0.21
HUANCABAMBA	385	592	977	1.16	MONTERO	92	77	169	0.20
AYABACA	521	446	967	1.15	AMOTAPE	163	5	168	0.20
QUERECOTILLO	718	237	955	1.13	CHALACO	46	120	166	0.20
LA ARENA	551	338	889	1.06	EL TALLAN	148	18	166	0.20
MORROPON	345	330	675	0.80	YAMANGO	64	90	154	0.18
LOS ORGANOS	510	155	665	0.79	LOBITOS	74	54	128	0.15
LA BREA	348	288	636	0.76	EL CARMEN DE LA FRONTERA	44	74	118	0.14
MANCORA	484	144	628	0.75	SONDORILLO	33	72	105	0.12
EL ALTO	367	258	625	0.74	SONDOR	64	37	101	0.12
LA HUACA	484	88	572	0.68	CRISTO NOS VALGA	39	59	98	0.12
LAS LOMAS	368	203	571	0.68	ARENAL	46	50	96	0.11
MIGUEL CHECA	393	120	513	0.61	SANTA CATALINA DE MOSSA	20	76	96	0.11
HUARMACA	147	349	496	0.59	RINCONADA LLICUAR	44	27	71	0.08
VICE	175	285	460	0.55	JILILI	24	34	58	0.07
BERNAL	201	203	404	0.48	SANTO DOMINGO	19	36	55	0.07
BELLAVISTA DE LA UNION	210	182	392	0.47	LAGUNAS	25	16	41	0.05
SALITRAL (Luciano Castillo)	266	116	382	0.45	SICCHEZ	16	13	29	0.03
CURA MORI	185	172	357	0.42	Otros Departamentos	284	380	664	0.79
<b>Total general</b>	<b>49879</b>	<b>34293</b>	<b>84172</b>	<b>100.00</b>					

# Casos Confirmados Covid-19 Según Semana Epidemiológica Piura 2020-2021

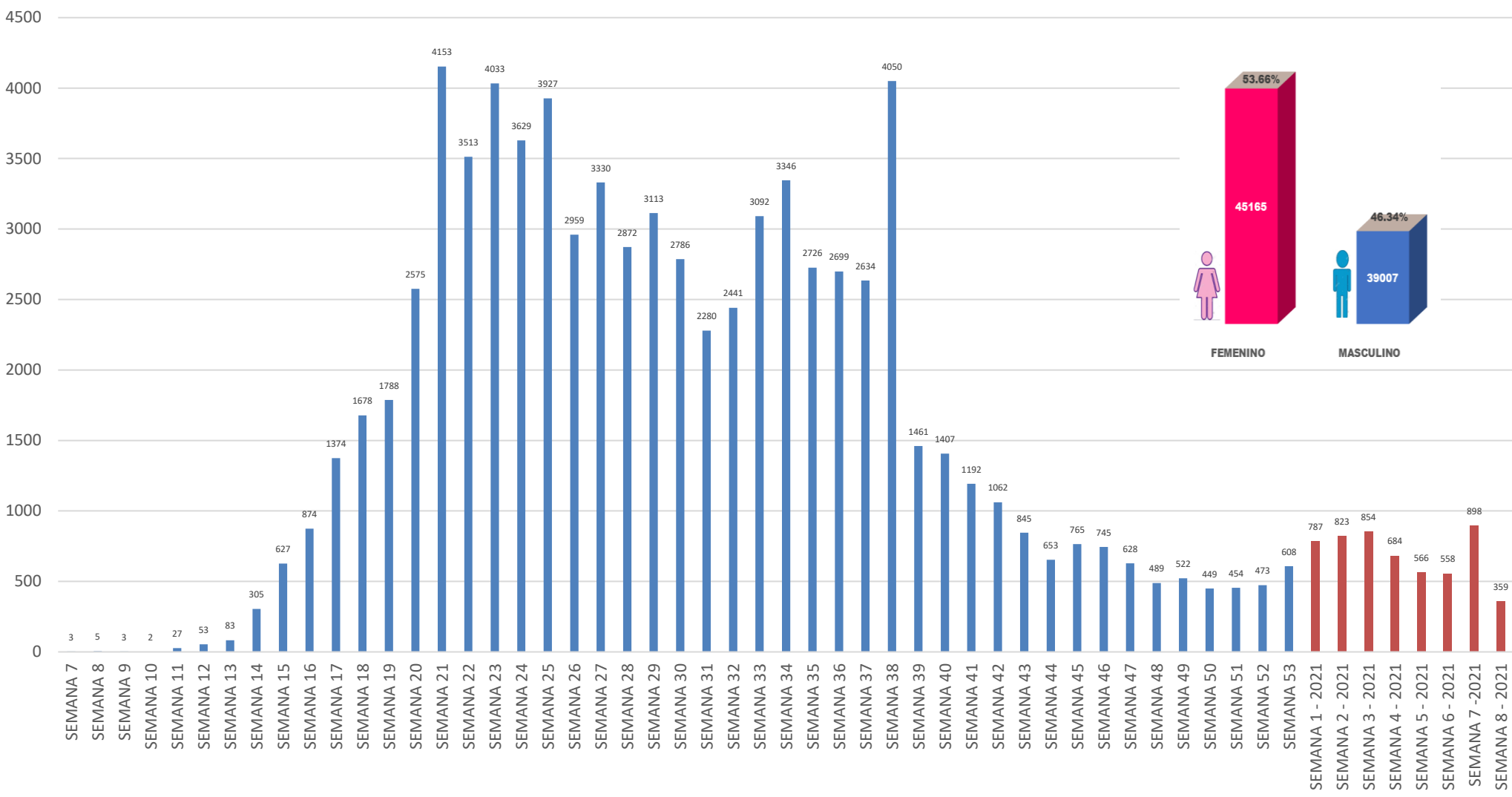

Fuente: DIRESA PIURA/OEPI. (\*) SE 08- 2021 (al 22/02/2021)

# Defunciones Confirmados COVID-19 según distritos - Piura 2020-2021

Distrito Residencia	Defunciones	Letalidad
LA MATANZA	27	9.81
CHULUCANAS	361	8.52
BUENOS AIRES	18	8.00
SICCHEZ	2	6.90
LAS LOMAS	37	6.48
TAMBO GRANDE	119	5.74
RINCONADA LLICUAR	4	5.63
MANCORA	34	5.41
SALITRAL (Diresa Piura)	11	5.31
AMOTAPE	8	4.76
PIURA	516	4.65
TAMARINDO	8	4.57
BELLAVISTA	92	4.55
QUERECOTILLO	42	4.40
SECHURA	78	4.33
MORROPON	29	4.30
LA HUACA	24	4.20
IGNACIO ESCUDERO	42	4.16
SULLANA	347	4.05
VICHAYAL	14	4.00
PAITA	283	3.98
CURA MORI	14	3.92
LOS ORGANOS	26	3.91
LOBITOS	5	3.91
LALAQUIZ	7	3.89
COLAN	38	3.87
HUANCABAMBA	37	3.79
SAN MIGUEL DE EL FAIQUE	8	3.70
VEINTISÍS DE OCTUBRE	218	3.67
LA ARENA	32	3.60
EL ALTO	22	3.52
JILILI	2	3.45
HUARMACA	17	3.43

Distrito Residencia	Defunciones	Letalidad
MARCAVELICA	37	3.39
CANCHAQUE	10	3.36
SAN JUAN DE BIGOTE	10	3.33
BERNAL	13	3.22
MIGUEL CHECA	16	3.12
CASTILLA	258	3.09
LA UNION	40	3.04
EL TALLAN	5	3.01
SONDOR	3	2.97
MONTERO	5	2.96
SALITRAL (Luciano Castillo)	11	2.88
SONDORILLO	3	2.86
SUYO	9	2.66
SAPILICA	5	2.53
CATACAOS	85	2.49
PAIMAS	7	2.45
LAGUNAS	1	2.44
PACAIPAMPA	7	2.41
VICE	11	2.39
LA BREA	14	2.20
SANTA CATALINA DE MOSSA	2	2.08
PARIÑAS	160	2.05
FRIAS	4	2.05
YAMANGO	3	1.95
CHALACO	3	1.81
BELLAVISTA DE LA UNION	7	1.79
LANCONES	3	1.46
AYABACA	12	1.24
CRISTO NOS VALGA	1	1.02
EL CARMEN DE LA FRONTERA	1	0.85
Otros Departamentos	26	3.92
<b>Departamento Piura</b>	<b>3294</b>	<b>3.91</b>

**x100 habitantes**

## Defunciones Covid-19 Según Semana Epidemiológica Piura 2020-2021

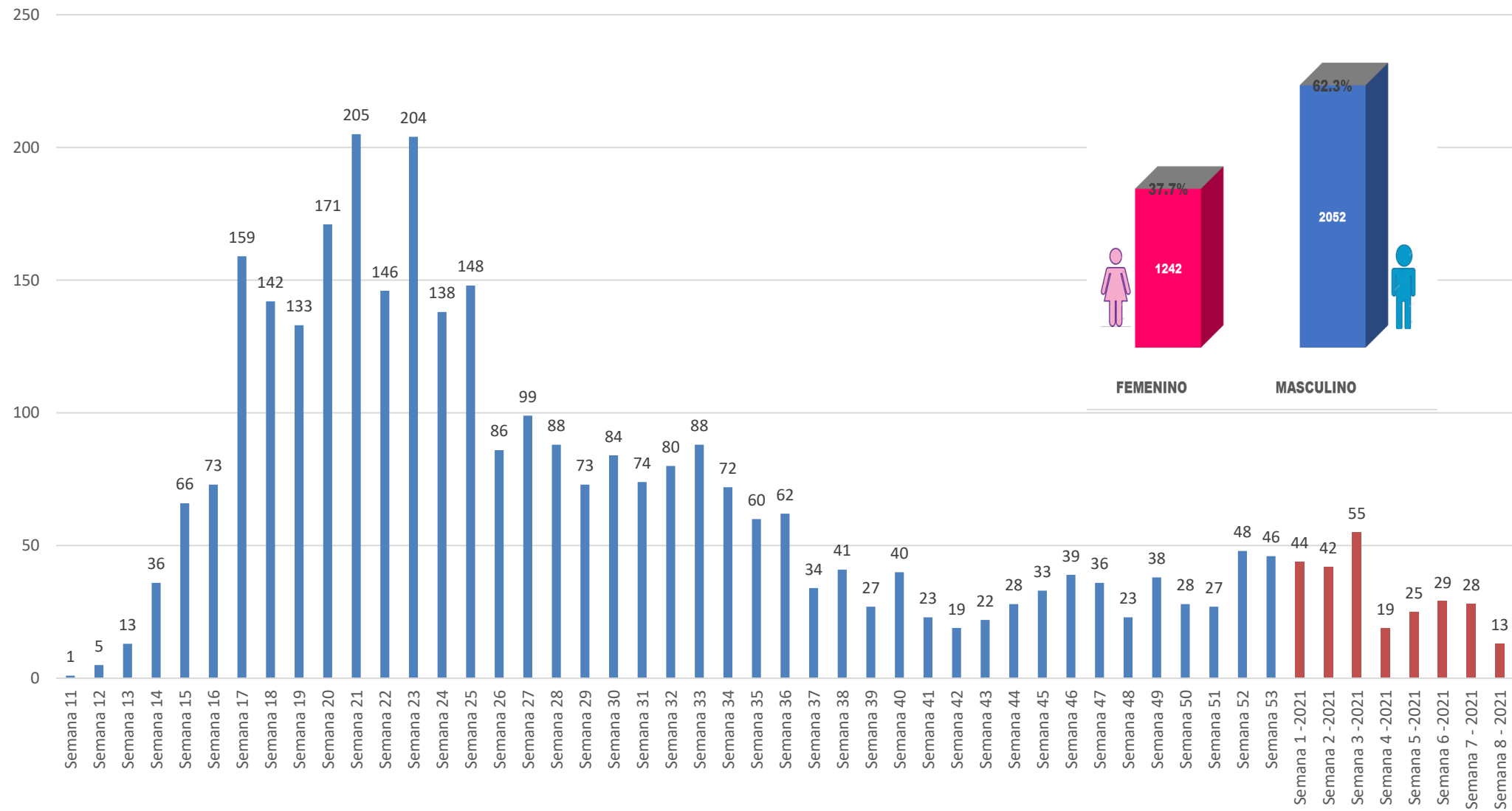

## Defunciones Confirmados COVID-19 según grupo de edad Piura 2020-2021

Según Grupo de Edad	Defunciones	%	Letalidad
Niño(0-11años)	29	0.009	0.82
Joven(18-29años)	35	0.011	0.19
Adulto Mayor(60 años a mas)	2343	0.711	15.53
Adulto Joven(30-59años)	880	0.267	1.97
Adolescente(12-17años)	7	0.002	0.25
<b>Total general</b>	<b>3294</b>	<b>1.000</b>	<b>3.91</b>
FEMENINO	1242		
MASCULINO	2052		

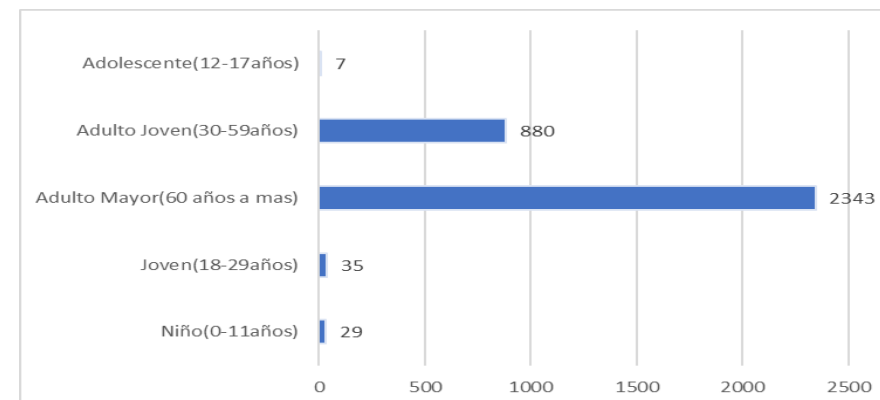

SEGÚN GRUPO ETAREO	AÑO 2021							
	% SE 01	% SE 02	% SE 03	% SE 04	% SE 05	% SE 06	% SE 07	% SE 08
Niño (0-11 años)	0.00	0.00	8.89	0.00	0.00	0.00	0.00	0.00
Adolescentes (12-17 años)	0.00	0.00	0.00	0.00	0.00	0.00	0.00	0.00
Joven (18-29 años)	0.00	0.00	17.78	0.00	0.00	0.00	0.00	0.00
Adulto Joven (30-59 años)	50.00	15.38	30.00	7.06	17.07	18.00	11.11	23.08
Adulto Mayor (60+ años)	50.00	84.62	43.33	92.94	82.93	82.00	88.89	76.92
<b>Total</b>	<b>100.00%</b>	<b>100.00%</b>	<b>100.00%</b>	<b>100.00%</b>	<b>100.00%</b>	<b>100.00%</b>	<b>100.00%</b>	<b>100.00%</b>

# HOSPITALIZADOS COVID-19, PIURA- 2021

ESTABLECIMIENTO DE SALUD	FECHA	INGRESOS		HOSPITALIZADOS		UCI		ALTAS	
		TOTALES	DEL DIA	TOTALES	DEL DIA	TOTALES	DEL DIA	TOTALES	DEL DIA
HOSPITAL III JOSE CAYETANO HEREDIA	22/02/2021	70	0	75	0	64	0	0	0
HOSPITAL SANTA ROSA	22/02/2021	131	5	94	2	17	0	0	4
HOSP. APOYO II SULLANA	22/02/2021	27	8	67	0	8	0	0	7
HOSPITAL LAS MERCEDES PAITA	22/02/2021	61	7	66	4	0	0	0	0
HOSPITAL I MIGUEL CRUZADO VERA - ESSALUD PAITA	22/02/2021	2	0	4	0	0	0	0	0
HOSPITAL ESSALUD TALARA	22/02/2021	2	0	2	0	1	0	0	0
HOSPITAL CHULUCANAS	22/02/2021	46	0	59	0	0	0	0	0
SANIDAD POLICIA NACIONAL PERU	22/02/2021	1	0	1	0	0	0	0	0
		<b>546</b>	<b>20</b>	<b>491</b>	<b>6</b>	<b>90</b>	<b>0</b>	<b>4579</b>	<b>11</b>

Los Datos del Hospital III Jose Cayetano Heredia incluye los AHT de la Yidenita



## Disponibilidad de Camas UCI – Covid-19

N° ▲	Oferta Disponible Diferenciada para COVID-19					
	IPRESS	UCI * ◊	VENTIL. ◊	UCIN * ◊	Hosp. * ◊	Triage Emerg.
1	HOSPITAL II TALARA	7	7	0	23	Si
2	SANNA - CLINICA BELEN	2	1	0	4	Si
3	HOSPITAL DE APOYO II - 2, SULLANA	0	0	0	127	Si
4	HOSPITAL DE APOYO II - 1 NUESTRA SEÑORA DE LAS MERCEDES - PAITA	0	0	0	56	Si
5	HOSPITAL DE LA AMISTAD PERU - COREA SANTA ROSA II-2	0	0	0	43	Si
6	HOSPITAL II JORGE REATEGUI DELGADO	0	0	0	39	Si
7	E.S II-1 HOSPITAL CHULUCANAS	0	0	0	22	Si
8	GRUPO CARITA FELIZ S.A.	0	0	0	0	Si
9	AUNA CLINICA MIRAFLORES	0	0	0	0	Si
10	HOSPITAL PRIVADO DEL PERU	0	0	0	0	Si