

## Dirección Regional de Salud Piura Oficina de Epidemiología

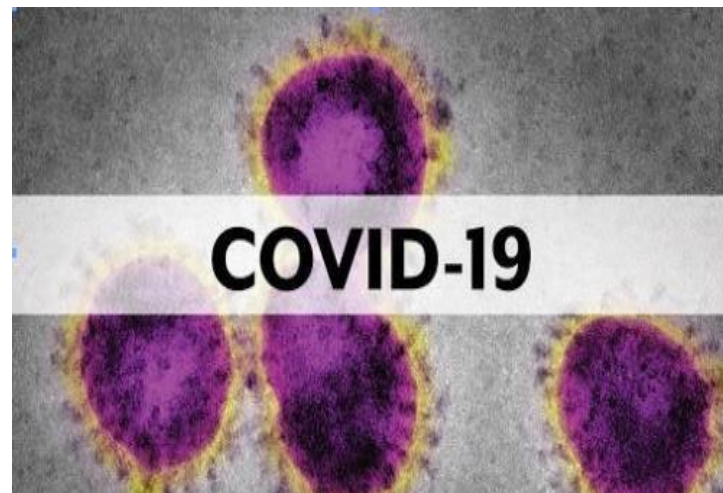

# Sala de Situación Covid-19 en Piura

Semana Epidemiológica N.º 03 -2021  
( AL 23 de enero )



67,082

**¡PIURANOS VENCIERON  
EL CORONAVIRUS!**

*Ellos se encuentran en etapa de recuperación  
y aislamiento domiciliario; Asimismo se realiza  
seguimiento de su evolución.*

**ALTAS  
HOSPITALARIAS  
7,935**

**RECUPERADOS:  
59,147**

# Tasa de Incidencia de Casos Confirmados de COVID-19 según distritos Piura 2020-2021

Distrito Residencia	Incidencia
ARENAL	835.53
BELLAVISTA DE LA UNION	760.39
EL ALTO	757.96
PARIÑAS	742.28
LOBITOS	703.68
COLAN	674.36
PAITA	660.86
VICHAYAL	619.95
LOS ORGANOS	603.64
PIURA	603.03
AMOTAPE	601.62
MIGUEL CHECA	515.30
CASTILLA	501.20
BERNAL	489.86
SALITRAL (Luciano Castillo)	483.48
CHULUCANAS	476.21
LA BREA	473.70
BELLAVISTA	455.42
MORROPON	423.15
LA HUACA	416.09
CATACAOS	414.23
SULLANA	411.10
SAN JUAN DE BIGOTE	399.73
IGNACIO ESCUDERO	396.03
MANCORA	390.56
SECHURA	369.93
VEINTISÉIS DE OCTUBRE	337.14
LALAQUIZ	324.27
MARCAVELICA	319.64
CANCHAQUE	316.32
QUERECOTILLO	304.70
VICE	294.65
TAMARINDO	289.68
LA UNION	286.21
EL TALLAN	285.30

Distrito Residencia	Incidencia
HUANCABAMBA	281.46
BUENOS AIRES	244.67
CRISTO NOS VALGA	226.90
MONTERO	221.45
SAN MIGUEL DE EL FAIQUE	215.84
PAIMAS	215.01
SUYO	213.73
SALITRAL (Diresa Piura)	213.38
LA ARENÀ	210.24
RINCONADA LLICUAR	203.79
SANTA CATALINA DE MOSSA	203.10
AYABACA	198.79
JILILI	182.05
LA MATANZA	181.57
LAS LOMAS	179.95
CURA MORI	170.04
CHALACO	159.52
TAMBO GRANDE	150.64
SAPILLICÀ	146.85
YAMANGO	139.08
SICCHEZ	112.25
PACAIPAMPA	109.33
SONDOR	105.85
HUARMACA	105.82
LANCONES	100.33
SONDORILLO	89.44
EL CARMEN DE LA FRONTERA	77.67
FRIAS	71.89
SANTO DOMINGO	67.77
LAGUNAS	46.49
<b>Departamento Piura</b>	<b>389.44</b>

**x 10000 habitantes**

# Tasa de Incidencia de Casos Confirmados de COVID-19 según distritos Piura 2020-2021

Incidencia Covid-19 Según Distritos

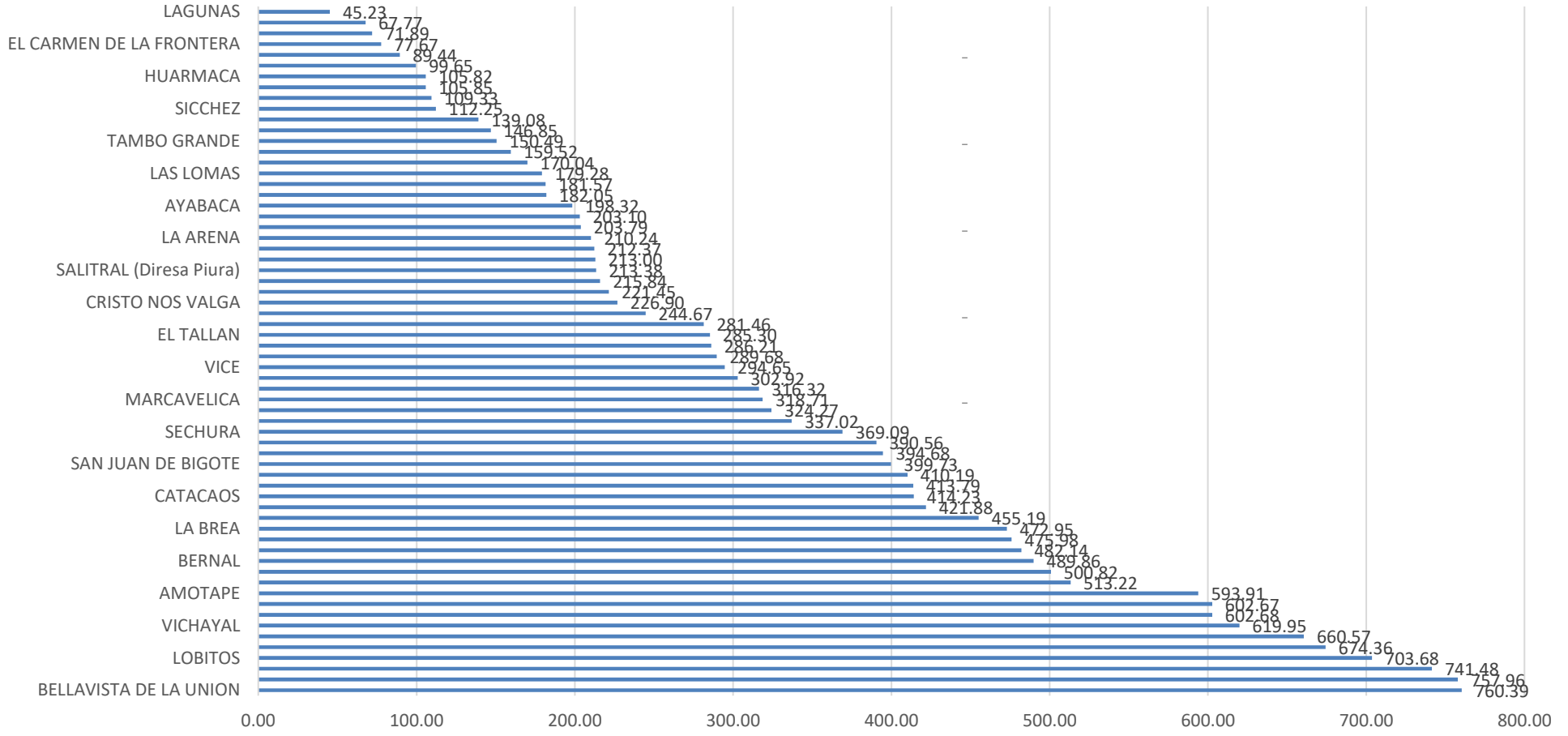

Fuente: DIRESA PIURA/OEPI. (\*) SE 03 - 2021 (al 23/01/2021)

## Tasa de incidencia de casos confirmados de COVID-19 según provincias Piura – 2020-2021

PROVINCIA	TASA DE INCIDENCIA
TALARA	674.74
PAITA	625.40
SULLANA	389.48
PIURA	380.90
SECHURA	375.65
MORROPON	352.76
HUANCABAMBA	173.27
AYABACA	150.96
<b>Total general</b>	<b>389.44</b>

x 10000 habitantes

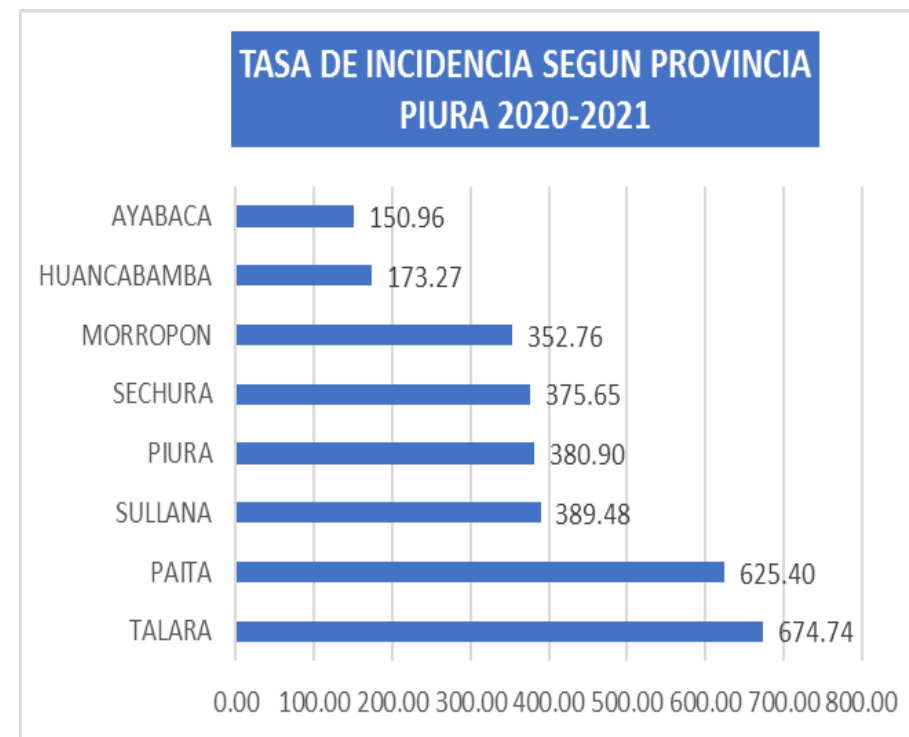

# Letalidad de Casos Confirmados de COVID-19 según Provincias Piura 2020-2021

Provincia	Letalidad
MORROPON	7.28
PAITA	3.91
PIURA	3.91
SULLANA	3.90
SECHURA	3.41
HUANCABAMBA	3.34
TALARA	2.47
AYABACA	1.96
Departamento Piura	3.98
<b>Total general</b>	<b>3.85</b>

x 100 habitantes

Defunciones por Distritos Piura 2020-2021

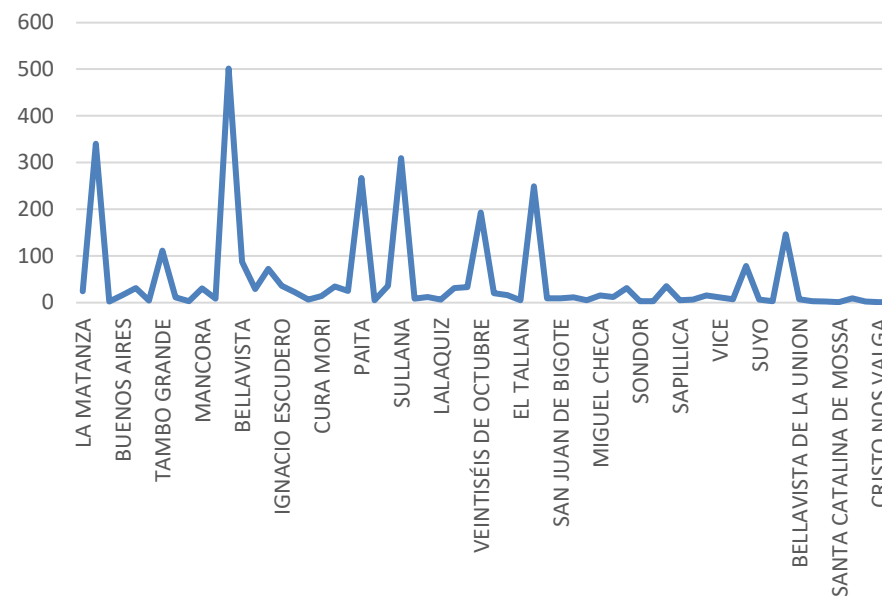

## Porcentaje de positividad de muestras procesadas por COVID-19 según distritos Piura – 2020 - 2021\*

Distrito Residencia	Pruebas Totales	Pruebas Negativas	Pruebas Positivas	Positividad
PARIÑAS	8328	549	7429	89.21
PAITA	8336	1185	6801	81.59
SULLANA	10390	1952	8088	77.84
BELLAVISTA	2522	240	1932	76.61
CHULUCANAS	5741	1160	4041	70.39
CATACAOS	4849	968	3341	68.90
MARCAVELICA	1529	150	1029	67.30
IGNACIO ESCUDERO	1368	136	882	64.47
COLAN	1494	209	935	62.58
QUERECOTILLO	1410	201	859	60.92
LOS ORGANOS	1063	79	634	59.64
VEINTISÉIS DE OCTUBRE	9521	3532	5639	59.23
EL ALTO	1015	70	595	58.62
LA BRÉA	1078	102	626	58.07
HUANCABAMBA	1647	348	949	57.62
TAMBO GRANDE	3453	1117	1986	57.52
LA HUACA	953	60	543	56.98
HUARMACA	850	19	481	56.59
MANCORA	1010	99	561	55.54
LA ARENA	1590	366	874	54.97
MIGUEL CHECA	912	67	495	54.28
PIURA	18861	8349	10162	53.88
AYABACA	1583	389	844	53.32
CASTILLA	15170	6649	7981	52.61
LAS LOMAS	1053	169	534	50.71
BERNAL	819	73	396	48.35
LA UNION	2707	1073	1284	47.43
SALITRAL (Luciano Castillo)	786	76	360	45.80
MORROPON	1480	464	666	45.00
VICHAYAL	734	54	330	44.96
PACAI PAMPA	663	15	298	44.95
SECHURA	4030	1927	1753	43.50
BELLAVISTA DE LA UNION	864	150	364	42.13
SAN JUAN DE BIGOTE	716	74	292	40.78
CANCHAQUE	748	108	290	38.77

Distrito Residencia	Pruebas Totales	Pruebas Negativas	Pruebas Positivas	Positividad
PAIMAS	668	73	245	36.68
VICE	1253	445	458	36.55
BUENOS AIRES	647	78	219	33.85
FRIAS	568	26	192	33.80
SAPILICA	584	37	197	33.73
CURA MORI	1042	342	350	33.59
LA MATANZA	794	187	257	32.37
SAN MIGUEL DE EL FAIQUE	673	108	215	31.95
SALITRAL (Diresa Piura)	637	87	200	31.40
AMOTAPE	525	19	156	29.71
TAMARINDO	510	12	148	29.02
YAMANGO	510	12	148	29.02
CHALACO	554	44	160	28.88
EL TALLAN	547	41	156	28.52
MONTERO	603	88	165	27.36
LANCONES	553	55	148	26.76
LALAKUIZ	624	107	167	26.76
SUYO	1107	466	291	26.29
LOBITOS	519	41	128	24.66
EL CARMEN DE LA FRONTERA	489	20	119	24.34
SONDOR	469	19	100	21.32
SONDORILLO	512	56	106	20.70
ARENAL	485	40	95	19.59
SANTA CATALINA DE MOSSA	519	76	93	17.92
CRISTO NOS VALGA	620	173	97	15.65
RINCONADA LLICUAR	464	43	71	15.30
JILILI	429	23	56	13.05
SANTO DOMINGO	441	36	55	12.47
LAGUNAS	390	3	37	9.49
SICCHEZ	378	4	24	6.35
Otros Departamentos	1314	335	629	47.87
<b>Total general</b>	<b>138701</b>	<b>35275</b>	<b>79756</b>	<b>57.50</b>

# Letalidad de Casos Confirmados de COVID-19 según distritos Piura 2020-2021

Distrito de Residencia	Letalidad	Distrito de Residencia	Letalidad
LA MATANZA	10.12	HUARMACA	3.33
CHULUCANAS	8.56	MARCAVELICA	3.30
SICCHEZ	8.33	EL TALLAN	3.21
BUENOS AIRES	7.31	CASTILLA	3.18
LAS LOMAS	6.18	SAN JUAN DE BIGOTE	3.08
TAMBO GRANDE	5.64	SALITRAL (Luciano Castillo)	3.06
RINCONADA LLICUAR	5.63	BERNAL	3.03
MANCORA	5.53	MIGUEL CHECA	3.03
SALITRAL (Diresa Piura)	5.50	MONTERO	3.03
JILILI	5.36	SONDOR	3.00
AMOTAPE	5.13	SONDORILLO	2.83
PIURA	4.96	LA UNION	2.80
BELLAVISTA	4.55	SAPILICA	2.54
MORROPON	4.35	PAIMAS	2.45
LA HUACA	4.24	VICE	2.40
IGNACIO ESCUDERO	4.20	LA BREA	2.40
SECHURA	4.11	PACAIPAMPA	2.35
LOS ORGANOS	4.10	CATACAOS	2.33
TAMARINDO	4.05	SUYO	2.06
CURA MORI	4.00	YAMANGO	2.03
QUERECOTILLO	3.96	PARIÑAS	1.99
PAITA	3.93	BELLAVISTA DE LA UNION	1.92
LOBITOS	3.91	CHALACO	1.88
SULLANA	3.88	LANCONES	1.35
COLAN	3.85	AYABACA	1.18
SAN MIGUEL DE EL FAIQUE	3.72	SANTA CATALINA DE MOSSA	1.08
VICHAYAL	3.64	FRIAS	1.04
LALAQUIZ	3.59	CRISTO NOS VALGA	1.03
HUANCABAMBA	3.58	EL CARMEN DE LA FRONTERA	0.84
LA ARENA	3.55		
EL ALTO	3.53		
VEINTISÉIS DE OCTUBRE	3.48		
CANCHAQUE	3.45		
<b>Total general</b>			<b>3.85</b>

**x100 habitantes**



## Tasa de Mortalidad de COVID-19 según distritos Piura 2020-2021

<b>Distrito de Residencia</b>	<b>Mortalidad</b>	<b>Distrito de Residencia</b>	<b>Mortalidad</b>
CHULUCANAS	40.77	HUANCABAMBA	10.08
AMOTAPE	30.85	JILILI	9.75
PIURA	29.91	CATACAOS	9.67
LOBITOS	27.49	SICCHEZ	9.35
EL ALTO	26.75	EL TALLAN	9.14
COLAN	25.96	TAMBO GRANDE	8.50
PAITA	25.94	SAN MIGUEL DE EL FAIQUE	8.03
LOS ORGANOS	24.75	LA UNION	8.02
VICHAYAL	22.54	LA ARENA	7.46
MANCORA	21.58	VICE	7.08
BELLAVISTA	20.74	CURA MORI	6.80
MORROPON	18.43	MONTERO	6.71
LA MATANZA	18.37	PAIMAS	5.27
BUENOS AIRES	17.88	SUYO	4.41
LA HUACA	17.62	SAPILLICA	3.73
IGNACIO ESCUDERO	16.61	HUARMACA	3.52
SULLANA	15.96	SONDOR	3.18
CASTILLA	15.95	CHALACO	2.99
MIGUEL CHECA	15.62	YAMANGO	2.82
SECHURA	15.19	PACAIPAMPA	2.57
BERNAL	14.84	SONDORILLO	2.53
PARIÑAS	14.79	AYABACA	2.36
SALITRAL (Luciano Castillo)	14.77	CRISTO NOS VALGA	2.34
BELLAVISTA DE LA UNION	14.62	SANTA CATALINA DE MOSSA	2.18
SAN JUAN DE BIGOTE	12.32	LANCONES	1.36
QUERECOTILLO	12.06	FRIAS	0.75
TAMARINDO	11.74	EL CARMEN DE LA FRONTERA	0.65
SALITRAL (Diresa Piura)	11.74		
VEINTISÉIS DE OCTUBRE	11.72		
LALAQUIZ	11.65		
RINCONADA LLICUAR	11.48		
LA BREA	11.35		
LAS LOMAS	11.12		
CANCHAQUE	10.91		
MARCAVELICA	10.56		
<b>Total general</b>			<b>15.01</b>

**x10000 habitantes**

## Tasa de Mortalidad de Casos Confirmados de COVID-19 según distritos Piura 2020-2021

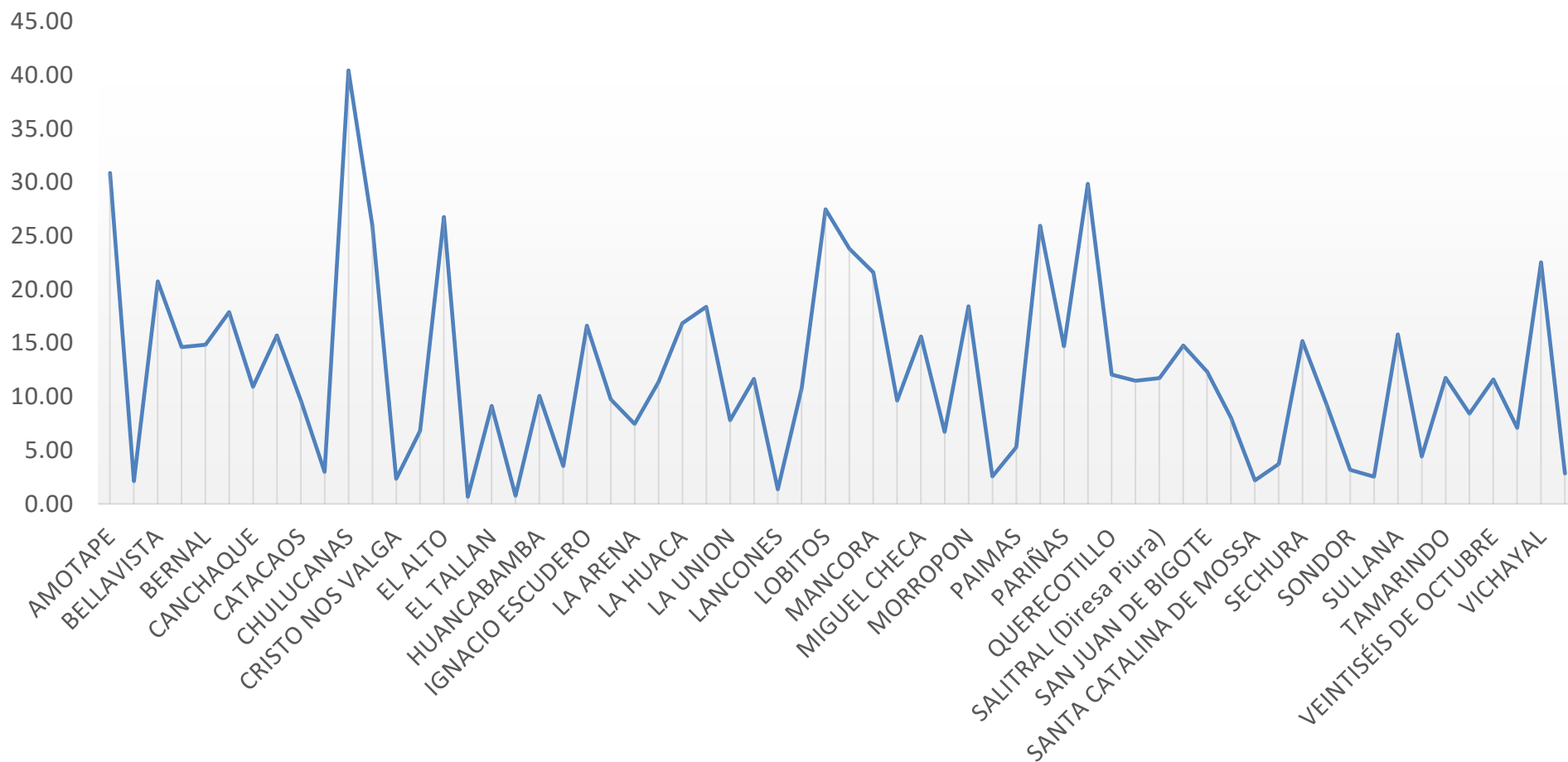

# Casos Confirmados COVID-19 según distritos - Piura 2020-2021

Distrito Residencia	Sintomáticos	Asintomáticos	Casos Confirmados	%
PIURA	5815	4347	10162	12.74
SULLANA	5401	2687	8088	10.14
CASTILLA	4652	3329	7981	10.01
PARIÑAS	2895	4534	7429	9.31
PAITA	3942	2859	6801	8.53
VEINTISÉIS DE OCTUBRE	3183	2456	5639	7.07
CHULUCANAS	2567	1474	4041	5.07
CATACAOS	1633	1708	3341	4.19
TAMBO GRANDE	1464	522	1986	2.49
BELLAVISTA	1260	672	1932	2.42
SECHURA	742	1011	1753	2.20
LA UNION	643	641	1284	1.61
MARCAVELICA	743	286	1029	1.29
HUANCABAMBA	361	588	949	1.19
COLAN	766	169	935	1.17
IGNACIO ESCUDERO	713	169	882	1.11
LA ARENA	536	338	874	1.10
QUERECOTILLO	629	230	859	1.08
AYABACA	442	402	844	1.06
MORROPON	337	329	666	0.84
LOS ORGANOS	480	154	634	0.79
LA BREA	335	291	626	0.78
EL ALTO	338	257	595	0.75
MANCORA	421	140	561	0.70
LA HUACA	455	88	543	0.68
LAS LOMAS	336	198	534	0.67
MIGUEL CHECA	376	119	495	0.62
HUARMACA	133	348	481	0.60
VICE	174	284	458	0.57
BERNAL	193	203	396	0.50
BELLAVISTA DE LA UNION	183	181	364	0.46
SALITRAL (Luciano Castillo)	250	110	360	0.45
CURA MORI	177	173	350	0.44
VICHAYAL	177	153	330	0.41
PACAIPAMPA	152	146	298	0.37

Distrito Residencia	Sintomáticos	Asintomáticos	Casos Confirmados	%
SAN JUAN DE BIGOTE	158	134	292	0.37
SUYO	190	101	291	0.36
CANCHAQUE	176	114	290	0.36
LA MATANZA	135	122	257	0.32
PAIMAS	191	54	245	0.31
BUENOS AIRES	98	121	219	0.27
SAN MIGUEL DE EL FAIQUE	83	132	215	0.27
SALITRAL (Diresa Piura)	91	109	200	0.25
SAPILLICA	124	73	197	0.25
FRIAS	79	113	192	0.24
LALAQUIZ	91	76	167	0.21
MONTERO	88	77	165	0.21
CHALACO	40	120	160	0.20
AMOTAPE	151	5	156	0.20
EL TALLAN	138	18	156	0.20
LANCONES	89	59	148	0.19
TAMARINDO	117	31	148	0.19
YAMANGO	58	90	148	0.19
LOBITOS	74	54	128	0.16
EL CARMEN DE LA FRONTERA	43	76	119	0.15
SONDORILLO	34	72	106	0.13
SONDOR	63	37	100	0.13
CRISTO NOS VALGA	38	59	97	0.12
ARENAL	46	49	95	0.12
SANTA CATALINA DE MOSSA	17	76	93	0.12
RINCONADA LLICUAR	44	27	71	0.09
JILILI	23	33	56	0.07
SANTO DOMINGO	19	36	55	0.07
LAGUNAS	22	15	37	0.05
SICCHEZ	11	13	24	0.03
<b>Otros Departamentos</b>	249	380	629	0.79
<b>Total general</b>	<b>45684</b>	<b>34072</b>	<b>79756</b>	<b>100.00</b>

## Defunciones Confirmados COVID-19 según distritos - Piura 2020-2021

Distrito de Residencia	Defunciones	Letalidad	Distrito de Residencia	Defunciones	Letalidad
LA MATANZA	26	10.12	MARCAVELICA	34	3.30
CHULUCANAS	346	8.56	EL TALLAN	5	3.21
SICCHEZ	2	8.33	CASTILLA	254	3.18
BUENOS AIRES	16	7.31	SAN JUAN DE BIGOTE	9	3.08
LAS LOMAS	33	6.18	SALITRAL (Luciano Castillo)	11	3.06
TAMBO GRANDE	112	5.64	BERNAL	12	3.03
RINCONADA LLICUAR	4	5.63	MIGUEL CHECA	15	3.03
MANCORA	31	5.53	MONTERO	5	3.03
SALITRAL (Diresa Piura)	11	5.50	SONDOR	3	3.00
JILILI	3	5.36	SONDORILLO	3	2.83
AMOTAPE	8	5.13	LA UNION	36	2.80
PIURA	504	4.96	SAPILICA	5	2.54
BELLAVISTA	88	4.55	PAIMAS	6	2.45
MORROPON	29	4.35	VICE	11	2.40
LA HUACA	23	4.24	LA BREA	15	2.40
IGNACIO ESCUDERO	37	4.20	PACAIPAMPA	7	2.35
SECHURA	72	4.11	CATACAOS	78	2.33
LOS ORGANOS	26	4.10	SUYO	6	2.06
TAMARINDO	6	4.05	YAMANGO	3	2.03
CURA MORI	14	4.00	PARIÑAS	148	1.99
QUERECOTILLO	34	3.96	BELLAVISTA DE LA UNION	7	1.92
PAITA	267	3.93	CHALACO	3	1.88
LOBITOS	5	3.91	LANCONES	2	1.35
SULLANA	314	3.88	AYABACA	10	1.18
COLAN	36	3.85	SANTA CATALINA DE MOSSA	1	1.08
SAN MIGUEL DE EL FAIQUE	8	3.72	FRIAS	2	1.04
VICHAYAL	12	3.64	CRISTO NOS VALGA	1	1.03
LALAQUIZ	6	3.59	EL CARMEN DE LA FRONTERA	1	0.84
HUANCABAMBA	34	3.58			
LA ARENA	31	3.55			
EL ALTO	21	3.53			
VEINTISÉIS DE OCTUBRE	196	3.48			
CANCHAQUE	10	3.45			
HUARMACA	16	3.33			
			<b>Total general</b>	<b>3074</b>	<b>3.85</b>

**x100 habitantes**

## Defunciones Confirmados COVID-19 según grupo de edad Piura 2020-2021

Según Grupo de Edad	DEFUNCIONES	%	Letalidad
Niño (0-11años)	25	0.0082	0.62
Joven (18-29años)	35	0.0115	0.19
Adulto Mayor (60 a mas años)	2178	0.7139	16.24
Adulto Joven (30-59años)	829	0.2717	2.02
Adolescente(12-17años)	7	0.0023	0.24
<b>Total general</b>	<b>3074</b>	<b>1.000</b>	<b>3.85</b>

### Según Sexo

FEMENINO	1157
MASCULINO	1917

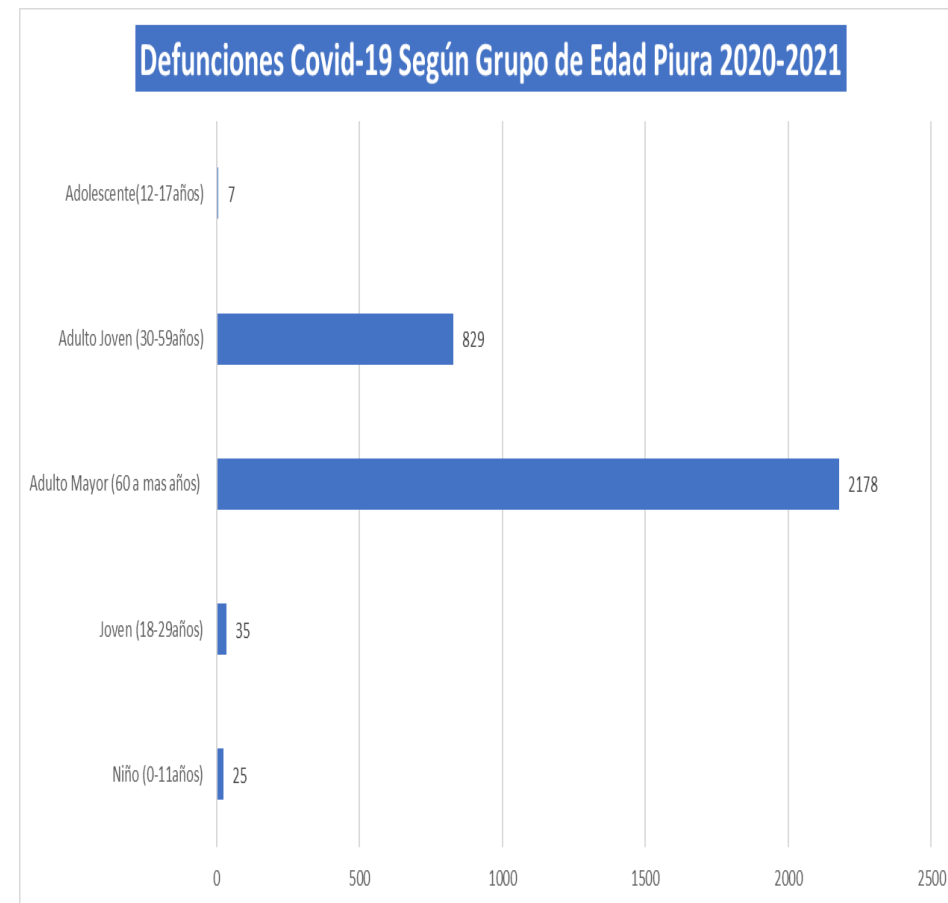

# HOSPITALIZADOS COVID-19, PIURA- 2021

ESTABLECIMIENTO DE SALUD	FECHA	INGRESOS		HOSPITALIZADOS		UCI		ALTAS	
		TOTALES	DEL DIA	TOTALES	DEL DIA	TOTALES	DEL DIA	TOTALES	DEL DIA
HOSPITAL III JOSE CAYETANO HEREDIA	23/01/2021	69	0	74	0	64	0	0	0
HOSPITAL SANTA ROSA	23/01/2021	78	5	71	5	17	0	0	4
HOSP. APOYO II SULLANA	23/01/2021	29	0	58	0	8	0	0	0
HOSPITAL LAS MERCEDES PAITA	23/01/2021	23	1	32	8	0	0	0	2
HOSPITAL I MIGUEL CRUZADO VERA - ESSALUD PAITA	23/01/2021	2	0	2	0	0	0	0	0
HOSPITAL ESSALUD TALARA	23/01/2021	2	0	2	0	1	0	0	0
HOSPITAL CHULUCANAS	23/01/2021	33	0	49	0	0	0	0	0
SANIDAD POLICIA NACIONAL PERU	23/01/2021	1	0	1	0	0	0	0	0
		<b>237</b>	<b>6</b>	<b>289</b>	<b>13</b>	<b>90</b>	<b>0</b>	<b>4385</b>	<b>6</b>

Los Datos del Hospital III Jose Cayetano Heredia incluye los AHT de la Videnita