

Dirección Regional de Salud Piura Oficina de Epidemiología

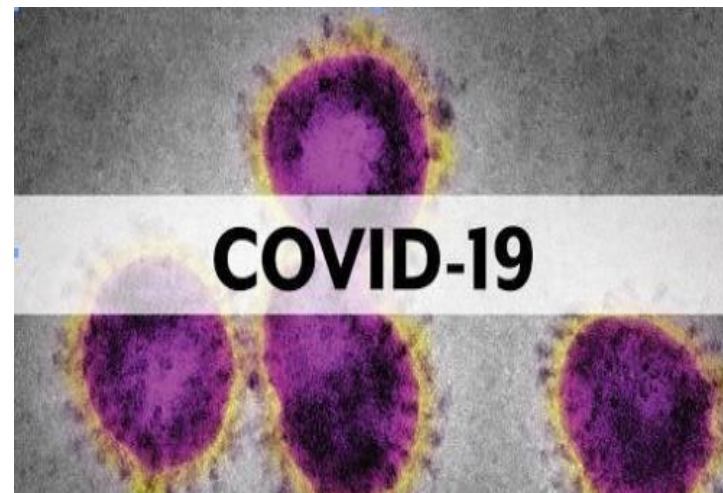

Sala de Situación Covid-19 en Piura

Semana Epidemiológica N.º 08 -2021
(Al 23 de Febrero)



70,560

**¡PIURANOS VENCIERON
EL CORONAVIRUS!**

*Ellos se encuentran en etapa de recuperación
y aislamiento domiciliario; Asimismo se realiza
seguimiento de su evolución.*

**ALTAS
HOSPITALARIAS
8,115**

**RECUPERADOS:
EXTRAHOSPITALARIOS
62,445**

Tasa de Incidencia Acumulada de Casos Confirmados de COVID-19 según distritos Piura 2020-2021

Distrito Residencia	T.I.A	Distrito Residencia	T.I.A
ARENAL	84.43	VICE	29.66
BELLAVISTA DE LA UNION	81.89	LA UNION	29.42
EL ALTO	79.62	HUANCABAMBA	28.98
PARIÑAS	77.95	PAIMAS	25.19
COLAN	70.97	BUENOS AIRES	25.14
LOBITOS	70.37	SUYO	24.90
PAITA	69.10	CRISTO NOS VALGA	22.92
PIURA	66.40	AYABACA	22.78
VICHAYAL	65.75	MONTERO	22.68
AMOTAPE	65.18	SALITRAL (Diresa Piura)	22.08
LOS ORGANOS	63.32	SAN MIGUEL DE EL FAIQUE	21.68
MIGUEL CHECA	53.40	LA ARENA	21.39
CASTILLA	52.60	SANTA CATALINA DE MOSSA	20.97
SALITRAL (Luciano Castillo)	51.30	RINCONADA LLICUAR	20.67
BERNAL	50.10	LAS LOMAS	19.44
CHULUCANAS	50.04	JILILI	18.86
LA BREA	48.13	LA MATANZA	18.72
BELLAVISTA	47.83	CURA MORI	17.34
IGNACIO ESCUDERO	45.44	CHALACO	16.55
LA HUACA	44.06	TAMBO GRANDE	15.75
MANCORA	43.79	SAPILLICA	14.76
SULLANA	43.65	YAMANGO	14.47
MORROPON	42.89	LANCONES	14.24
CATACAOS	42.30	SICCHEZ	13.56
SAN JUAN DE BIGOTE	41.07	HUARMACA	10.93
SECHURA	38.03	SONDOR	10.69
VEINTISÉIS DE OCTUBRE	35.60	PACAIPAMPA	10.64
LALAQUIZ	34.95	SONDORILLO	8.86
TAMARINDO	34.25	EL CARMEN DE LA FRONTERA	7.70
MARCAVELICA	33.95	FRIAS	7.34
QUERECOTILLO	33.87	SANTO DOMINGO	6.78
CANCHAQUE	32.50	LAGUNAS	5.15
EL TALLAN	30.36		
		Departamento Piura	41.21

X1000 Habitantes

Tasa de Incidencia Acumulada de Casos Confirmados de COVID-19 según distritos Piura 2020-2021

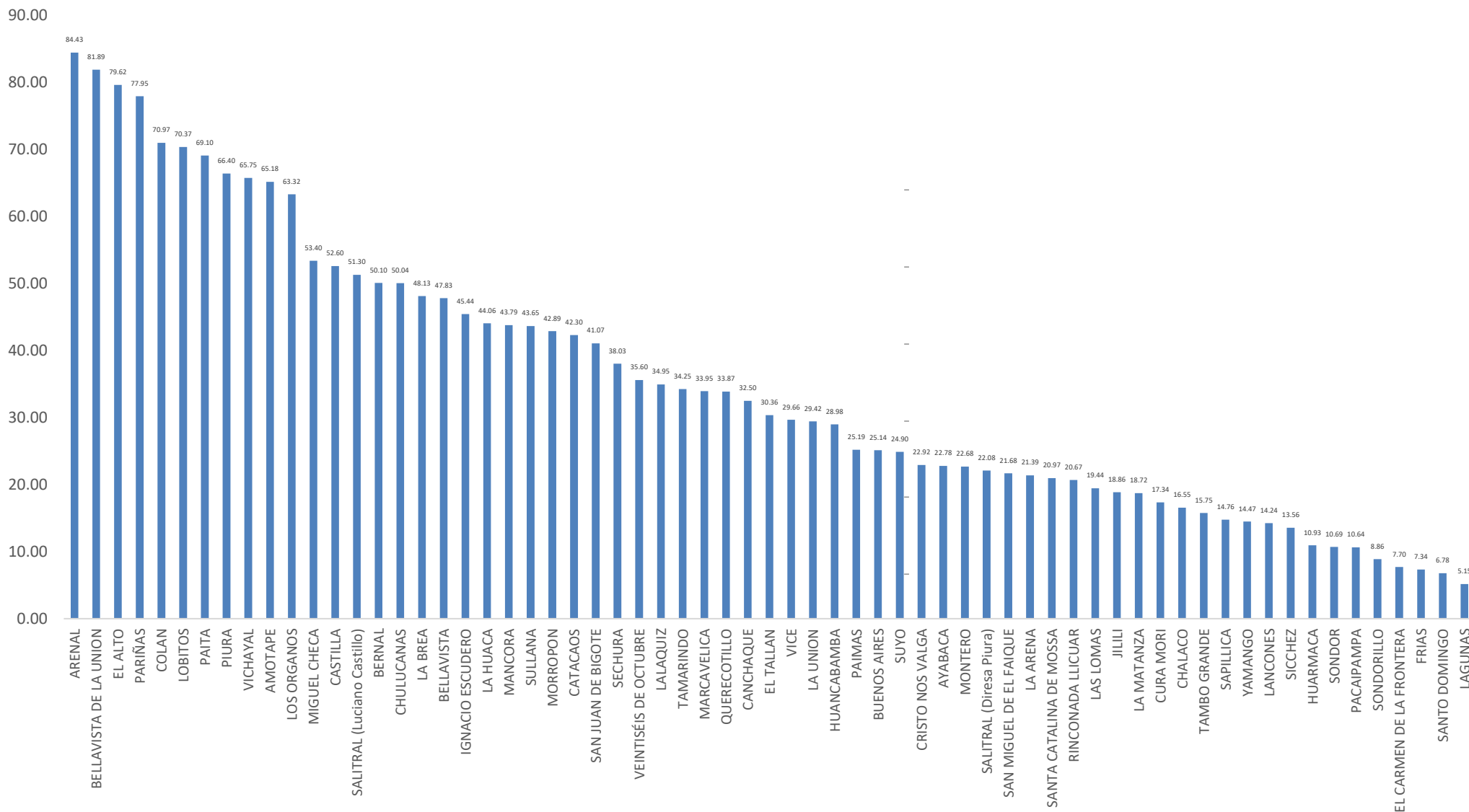

Tasa de Incidencia Acumulada de casos confirmados de COVID-19 según provincias Piura – 2020-2021

PROVINCIA	T.I.A
TALARA	70.92
PAITA	65.70
SULLANA	41.80
PIURA	40.39
SECHURA	38.65
MORROPON	36.77
HUANCABAMBA	17.79
AYABACA	16.56
Departamento Piura	41.21

x1000 habitantes

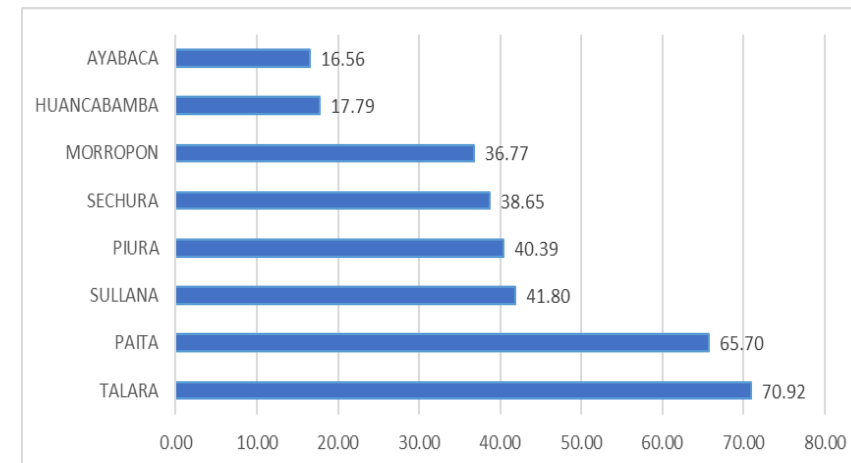

Letalidad de Casos Confirmados de COVID-19 según Provincias Piura 2020-2021

Provincia	Letalidad
MORROPON	7.23
PAITA	3.96
SULLANA	3.98
PIURA	3.88
SECHURA	3.53
HUANCABAMBA	3.45
TALARA	2.49
AYABACA	2.10
Otros Departamentos	3.89
Total general	3.91

x100 habitantes

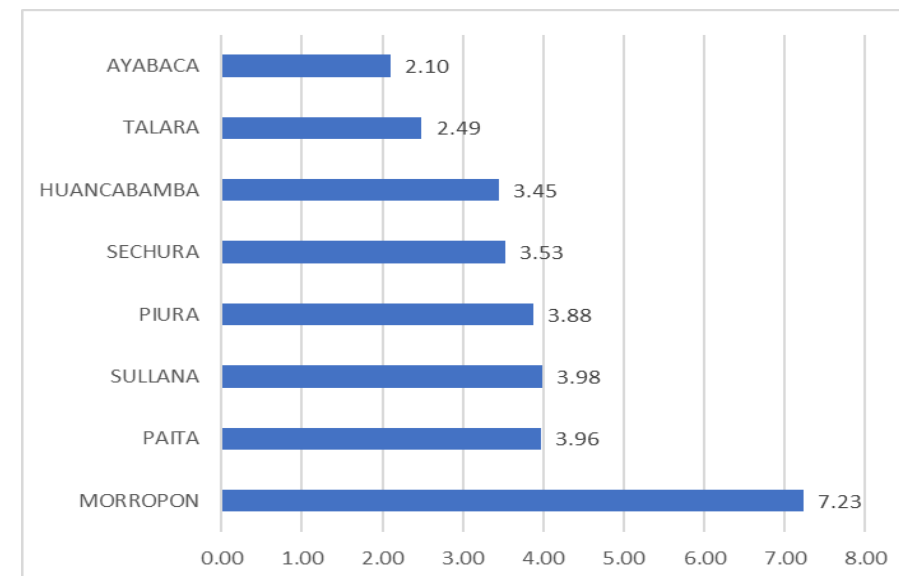

Porcentaje de Positividad procesadas por COVID-19 según distritos Piura 2020-2021

Distrito Residencia	Pruebas Positivas	Pruebas Negativas	Total de Pruebas	%
PARIÑAS	7801	1799	9600	81.26
PAITA	7111	2456	9567	74.33
SULLANA	8588	3446	12034	71.36
CHULUCANAS	4246	2585	6831	62.16
BELLAVISTA	2029	1222	3251	62.41
CATACAOS	3412	2487	5899	57.84
PIURA	11190	9457	20647	54.20
VEINTISIS DE OCTUBRE	5954	5259	11213	53.10
IGNACIO ESCUDERO	1012	933	1945	52.03
MARCAVELICA	1093	1007	2100	52.05
CASTILLA	8376	8380	16756	49.99
QUERECOTILLO	955	1027	1982	48.18
COLAN	984	1080	2064	47.67
HUANCABAMBA	977	1140	2117	46.15
AYABACA	967	1182	2149	45.00
TAMBO GRANDE	2076	2631	4707	44.10
MANCORA	629	790	1419	44.33
EL ALTO	625	792	1417	44.11
LA HUACA	575	780	1355	42.44
LA ARENA	889	1243	2132	41.70
LOS ORGANOS	665	964	1629	40.82
LAS LOMAS	577	857	1434	40.24
LA UNION	1320	1957	3277	40.28
HUARMACA	497	756	1253	39.66
MIGUEL CHECA	513	782	1295	39.61
LA BREA	636	1007	1643	38.71
SALITRAL (Luciano Castillo)	382	686	1068	35.77
SECHURA	1802	3489	5291	34.06
VICHAYAL	350	673	1023	34.21
BERNAL	405	803	1208	33.53
MORROPON	675	1382	2057	32.81
BELLAVISTA DE LA UNION	392	870	1262	31.06
PACAIPAMPA	290	655	945	30.69

Distrito Residencia	Pruebas Positivas	Pruebas Negativas	Total de Pruebas	%
PAIMAS	287	666	953	30.12
SAN JUAN DE BIGOTE	300	705	1005	29.85
CANCHAQUE	298	734	1032	28.88
LANCONES	210	609	819	25.64
CURA MORI	357	1067	1424	25.07
LA MATANZA	265	810	1075	24.65
BUENOS AIRES	225	704	929	24.22
FRIAS	196	645	841	23.31
SAPILLICA	198	659	857	23.10
VICE	461	1543	2004	23.00
TAMARINDO	175	601	776	22.55
SAN MIGUEL DE EL FAIQUE	216	740	956	22.59
SALITRAL (Diresa Piura)	207	714	921	22.48
AMOTAPE	169	618	787	21.47
LALAQUIZ	180	708	888	20.27
SUYO	339	1334	1673	20.26
CHALACO	166	670	836	19.86
YAMANGO	154	619	773	19.92
MONTERO	169	699	868	19.47
EL TALLAN	166	833	999	16.62
LOBITOS	128	649	777	16.47
EL CARMEN DE LA FRONTERA	118	630	748	15.78
SONDOR	101	627	728	13.87
SONDORILLO	105	660	765	13.73
ARENAL	96	641	737	13.03
SANTA CATALINA DE MOSSA	96	683	779	12.32
CRISTO NOS VALGA	98	782	880	11.14
RINCONADA LLICUAR	72	670	742	9.70
JILILI	58	629	687	8.44
SANTO DOMINGO	55	645	700	7.86
LAGUNAS	41	599	640	6.41
SICCHEZ	29	612	641	4.52
Otros Departamentos	669	951	1620	41.30
Total general	84397	89033	173430	48.66

Letalidad de Casos Confirmados de COVID-19 según distritos Piura 2020-2021

Distrito Residencia	Letalidad
LA MATANZA	9.81
CHULUCANAS	8.50
BUENOS AIRES	8.00
SICCHEZ	6.90
LAS LOMAS	6.41
TAMBO GRANDE	5.78
RINCONADA LLICUAR	5.56
MANCORA	5.41
SALITRAL (Diresa Piura)	5.31
AMOTAPE	4.73
PIURA	4.63
TAMARINDO	4.57
BELLAVISTA	4.53
QUERECOTILLO	4.40
SECHURA	4.33
MORROPON	4.30
LA HUACA	4.17
IGNACIO ESCUDERO	4.15
SULLANA	4.05
VICHAYAL	4.00
PAITA	3.98
CURA MORI	3.92
LOS ORGANOS	3.91
LOBITOS	3.91
LALAQUIZ	3.89
COLAN	3.86
HUANCABAMBA	3.79
SAN MIGUEL DE EL FAIQUE	3.70
VEINTISÉIS DE OCTUBRE	3.68
LA ARENA	3.60
EL ALTO	3.52
JILILI	3.45
HUARMACA	3.42

Distrito Residencia	Letalidad
MARCAVELICA	3.39
CANCHAQUE	3.36
SAN JUAN DE BIGOTE	3.33
BERNAL	3.21
MIGUEL CHECA	3.12
CASTILLA	3.10
LA UNION	3.03
EL TALLAN	3.01
SONDOR	2.97
MONTERO	2.96
SALITRAL (Luciano Castillo)	2.88
SONDORILLO	2.86
SUYO	2.65
SAPILLICA	2.53
CATACAOS	2.49
LAGUNAS	2.44
PAIMAS	2.44
PACAIPAMPA	2.41
VICE	2.39
LA BREA	2.20
SANTA CATALINA DE MOSSA	2.08
PARIÑAS	2.05
FRIAS	2.04
YAMANGO	1.95
CHALACO	1.81
BELLAVISTA DE LA UNION	1.79
LANCONES	1.43
AYABACA	1.24
CRISTO NOS VALGA	1.02
EL CARMEN DE LA FRONTERA	0.85
Otros Departamentos	3.89
Departamento Piura	3.91

x100 habitantes

Tasa de Mortalidad de COVID-19 según distritos Piura 2020-2021

Distrito Residencia	Mortalidad	Distrito Residencia	Mortalidad
CHULUCANAS	4.20	HUANCABAMBA	1.10
PIURA	3.03	CANCHAQUE	1.09
EL ALTO	2.80	LA BREA	1.06
PAITA	2.75	CATACAOS	1.05
LOBITOS	2.75	SICCHEZ	0.94
COLAN	2.74	EL TALLAN	0.91
AMOTAPE	2.71	TAMBO GRANDE	0.91
VICHAYAL	2.63	LA UNION	0.89
LOS ORGANOS	2.48	SAN MIGUEL DE EL FAIQUE	0.80
MANCORA	2.37	LA ARENA	0.77
BELLAVISTA	2.17	VICE	0.71
BUENOS AIRES	2.01	CURA MORI	0.68
LA MATANZA	1.91	MONTERO	0.67
IGNACIO ESCUDERO	1.89	SUYO	0.66
MORROPON	1.84	JILILI	0.65
LA HUACA	1.84	PAIMAS	0.61
SULLANA	1.77	SANTA CATALINA DE MOSSA	0.44
MIGUEL CHECA	1.67	HUARMACA	0.37
SECHURA	1.65	SAPILICA	0.37
CASTILLA	1.63	SONDOR	0.32
BERNAL	1.61	CHALACO	0.30
PARIÑAS	1.60	AYABACA	0.28
TAMARINDO	1.57	YAMANGO	0.28
QUERECOTILLO	1.49	PACAIPAMPA	0.26
SALITRAL (Luciano Castillo)	1.48	SONDORILLO	0.25
BELLAVISTA DE LA UNION	1.46	CRISTO NOS VALGA	0.23
SAN JUAN DE BIGOTE	1.37	LANCONES	0.20
LALQUIZ	1.36	FRIAS	0.15
VEINTISÉIS DE OCTUBRE	1.31	LAGUNAS	0.13
LAS LOMAS	1.25	EL CARMEN DE LA FRONTERA	0.07
SALITRAL (Diresa Piura)	1.17		
MARCAVELICA	1.15		
RINCONADA LLICUAR	1.15		
		Departamento Piura	1.61

x1000 habitantes

Tasa de Mortalidad de Casos Confirmados de COVID-19 según distritos Piura 2020-2021

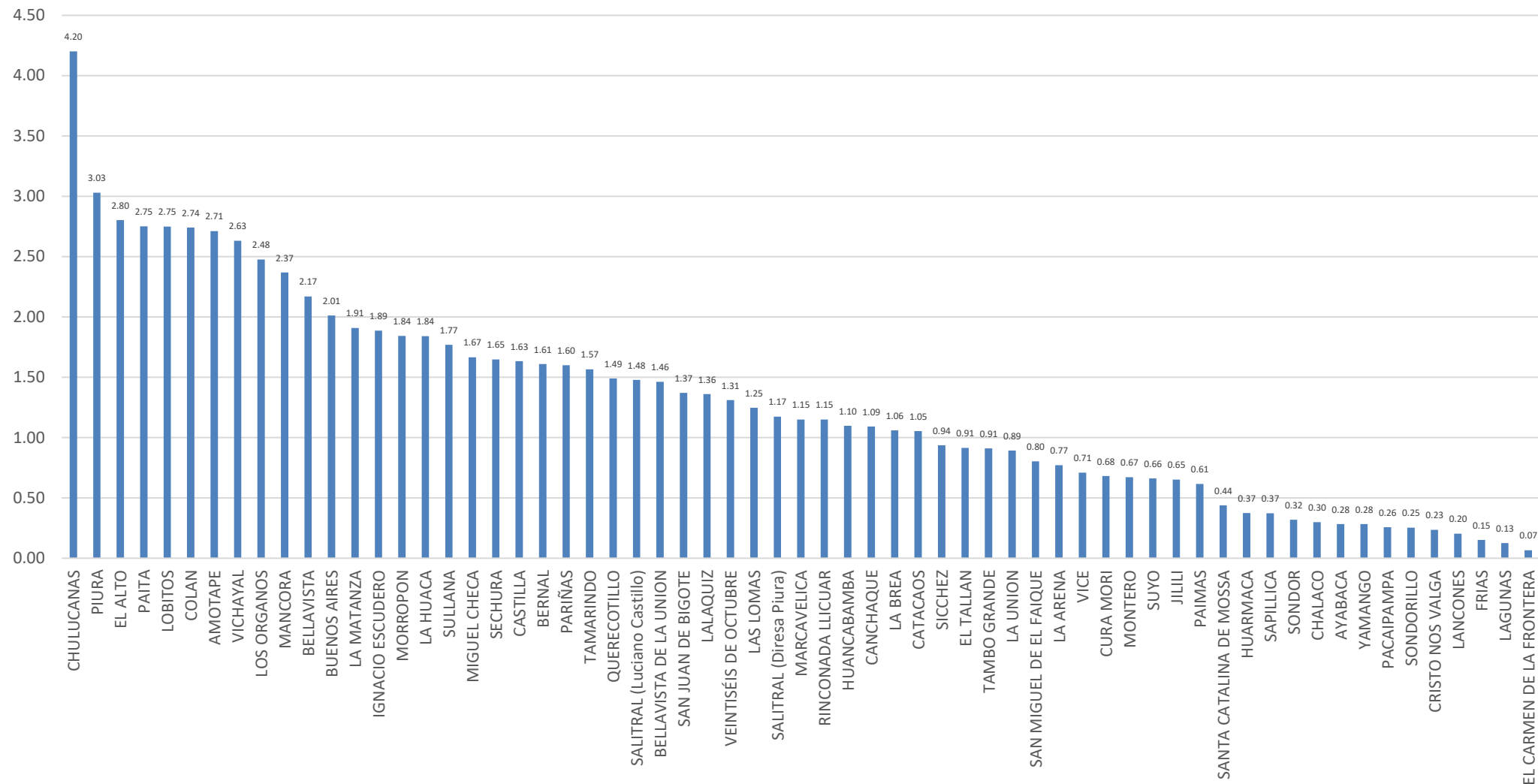

Casos Confirmados COVID-19 según distritos - Piura 2020-2021

Distrito Residencia	Sintomaticos	Asintomaticos	Casos Confirmados	%
PIURA	6816	4374	11190	13.26
SULLANA	5873	2715	8588	10.18
CASTILLA	5028	3348	8376	9.92
PARIÑAS	3255	4546	7801	9.24
PAITA	4232	2879	7111	8.43
VEINTISÉIS DE OCTUBRE	3497	2457	5954	7.05
CHULUCANAS	2756	1490	4246	5.03
CATACAOS	1705	1707	3412	4.04
TAMBO GRANDE	1549	527	2076	2.46
BELLAVISTA	1348	681	2029	2.40
SECHURA	793	1009	1802	2.14
LA UNION	676	644	1320	1.56
MARCAVELICA	807	286	1093	1.30
IGNACIO ESCUDERO	840	172	1012	1.20
COLAN	811	173	984	1.17
HUANCABAMBA	385	592	977	1.16
AYABACA	521	446	967	1.15
QUERECOTILLO	718	237	955	1.13
LA ARENA	551	338	889	1.05
MORROPON	345	330	675	0.80
LOS ORGANOS	510	155	665	0.79
LA BREA	349	287	636	0.75
MANCORA	485	144	629	0.75
EL ALTO	367	258	625	0.74
LAS LOMAS	373	204	577	0.68
LA HUACA	487	88	575	0.68
MIGUEL CHECA	393	120	513	0.61
HUARMACA	148	349	497	0.59
VICE	175	286	461	0.55
BERNAL	202	203	405	0.48
BELLAVISTA DE LA UNION	210	182	392	0.46
SALITRAL (Luciano Castillo)	266	116	382	0.45
CURA MORI	185	172	357	0.42

Distrito Residencia	Sintomaticos	Asintomaticos	Casos Confirmados	%
VICHAYAL	195	155	350	0.41
SUYO	235	104	339	0.40
SAN JUAN DE BIGOTE	164	136	300	0.36
CANCHAQUE	186	112	298	0.35
PACAIPAMPA	146	144	290	0.34
PAIMAS	229	58	287	0.34
LA MATANZA	143	122	265	0.31
BUENOS AIRES	103	122	225	0.27
SAN MIGUEL DE EL FAIQUE	84	132	216	0.26
LANCONES	147	63	210	0.25
SALITRAL (Diresa Piura)	98	109	207	0.25
SAPILLICA	124	74	198	0.23
FRIAS	83	113	196	0.23
LALQUIZ	105	75	180	0.21
TAMARINDO	143	32	175	0.21
AMOTAPE	164	5	169	0.20
MONTERO	92	77	169	0.20
CHALACO	46	120	166	0.20
EL TALLAN	148	18	166	0.20
YAMANGO	64	90	154	0.18
LOBITOS	74	54	128	0.15
EL CARMEN DE LA FRONTERA	44	74	118	0.14
SONDORILLO	33	72	105	0.12
SONDOR	64	37	101	0.12
CRISTO NOS VALGA	39	59	98	0.12
ARENAL	46	50	96	0.11
SANTA CATALINA DE MOSSA	20	76	96	0.11
RINCONADA LLICUAR	45	27	72	0.09
JILILI	24	34	58	0.07
SANTO DOMINGO	19	36	55	0.07
LAGUNAS	25	16	41	0.05
SICCHEZ	16	13	29	0.03
Otros Departamentos	289	380	669	0.79
Total general	50093	34304	84397	100.00

Casos Confirmados Covid-19 Según Semana Epidemiológica Piura 2020-2021

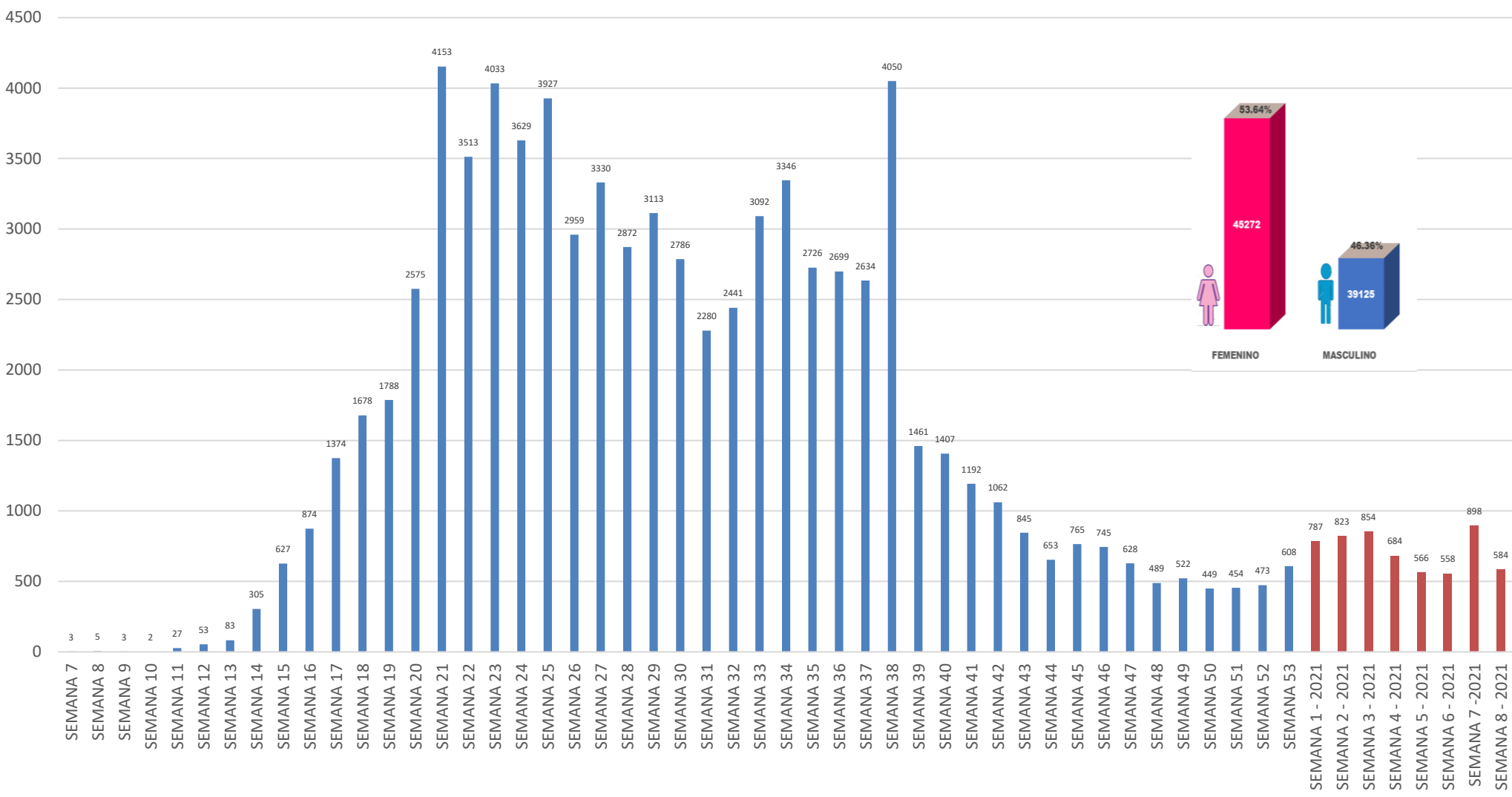

Fuente: DIRESA PIURA/OEPI. (*) SE 08- 2021 (al 23/02/2021)

Defunciones Confirmados COVID-19 según distritos - Piura 2020-2021

Distrito Residencia	Defunciones	Letalidad
LA MATANZA	27	9.81
CHULUCANAS	361	8.50
BUENOS AIRES	18	8.00
SICCHEZ	2	6.90
LAS LOMAS	37	6.41
TAMBO GRANDE	120	5.78
RINCONADA LLICUAR	4	5.56
MANCORA	34	5.41
SALITRAL (Diresa Piura)	11	5.31
AMOTAPE	8	4.73
PIURA	518	4.63
TAMARINDO	8	4.57
BELLAVISTA	92	4.53
QUERECOTILLO	42	4.40
SECHURA	78	4.33
MORROPON	29	4.30
LA HUACA	24	4.17
IGNACIO ESCUDERO	42	4.15
SULLANA	348	4.05
VICHAYAL	14	4.00
PAITA	283	3.98
CURA MORI	14	3.92
LOS ORGANOS	26	3.91
LOBITOS	5	3.91
LALAQUIZ	7	3.89
COLAN	38	3.86
HUANCABAMBA	37	3.79
SAN MIGUEL DE EL FAIQUE	8	3.70
VEINTISÉIS DE OCTUBRE	219	3.68
LA ARENA	32	3.60
EL ALTO	22	3.52
JILILI	2	3.45
HUARMACA	17	3.42

Distrito Residencia	Defunciones	Letalidad
MARCAVELICA	37	3.39
CANCHAQUE	10	3.36
SAN JUAN DE BIGOTE	10	3.33
BERNAL	13	3.21
MIGUEL CHECA	16	3.12
CASTILLA	260	3.10
LA UNION	40	3.03
EL TALLAN	5	3.01
SONDOR	3	2.97
MONTERO	5	2.96
SALITRAL (Luciano Castillo)	11	2.88
SONDORILLO	3	2.86
SUYO	9	2.65
SAPILICA	5	2.53
CATACAOS	85	2.49
LAGUNAS	1	2.44
PAIMAS	7	2.44
PACAIPAMPA	7	2.41
VICE	11	2.39
LA BREA	14	2.20
SANTA CATALINA DE MOSSA	2	2.08
PARIÑAS	160	2.05
FRIAS	4	2.04
YAMANGO	3	1.95
CHALACO	3	1.81
BELLAVISTA DE LA UNION	7	1.79
LANCONES	3	1.43
AYABACA	12	1.24
CRISTO NOS VALGA	1	1.02
EL CARMEN DE LA FRONTERA	1	0.85
Otros Departamentos	26	3.89
Departamento Piura	3301	3.91

x100 habitantes

Defunciones Covid-19 Según Semana Epidemiológica Piura 2020-2021

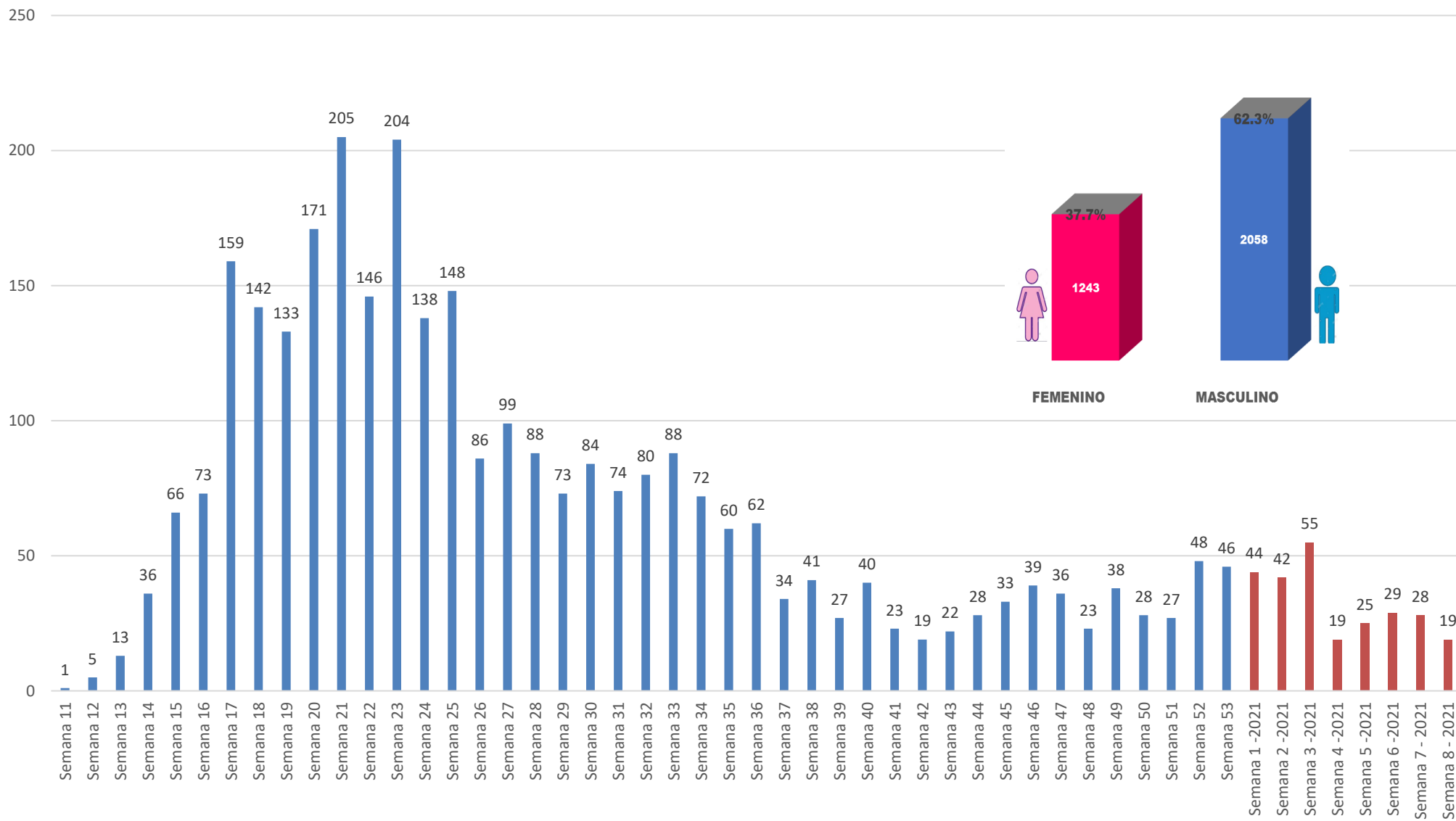

Defunciones Confirmados COVID-19 según grupo de edad Piura 2020-2021

Según Grupo de Edad	Defunciones	%	Letalidad
Niño(0-11años)	29	0.009	0.82
Joven(18-29años)	35	0.011	0.19
Adulto Mayor(60 años a mas)	2349	0.712	15.53
Adulto Joven(30-59años)	881	0.267	1.97
Adolescente(12-17años)	7	0.002	0.25
Total general	3301	1.000	3.91
FEMENINO	1243		
MASCULINO	2058		

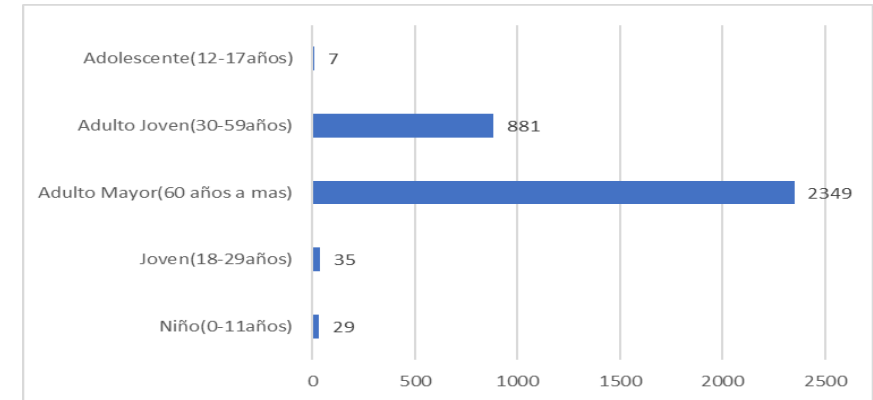

SEGÚN GRUPO ETAREO	AÑO 2021							
	% SE 01	% SE 02	% SE 03	% SE 04	% SE 05	% SE 06	% SE 07	% SE 08
Niño (0-11 años)	0.00	0.00	8.89	0.00	0.00	0.00	0.00	0.00
Adolescentes (12-17 años)	0.00	0.00	0.00	0.00	0.00	0.00	0.00	0.00
Joven (18-29 años)	0.00	0.00	17.78	0.00	0.00	0.00	0.00	0.00
Adulto Joven (30-59 años)	50.00	15.38	30.00	7.06	17.07	18.00	11.11	26.32
Adulto Mayor (60+ años)	50.00	84.62	43.33	92.94	82.93	82.00	88.89	73.68
Total	100.00%	100.00%	100.00%	100.00%	100.00%	100.00%	100.00%	100.00%

HOSPITALIZADOS COVID-19, PIURA- 2021

ESTABLECIMIENTO DE SALUD	FECHA	INGRESOS		HOSPITALIZADOS		UCI		ALTAS	
		TOTALES	DEL DIA	TOTALES	DEL DIA	TOTALES	DEL DIA	TOTALES	DEL DIA
HOSPITAL III JOSE CAYETANO HEREDIA	23/02/2021	70	0	75	0	64	0	0	0
HOSPITAL SANTA ROSA	23/02/2021	131	5	94	2	17	0	0	4
HOSP. APOYO II SULLANA	23/02/2021	27	0	67	0	8	0	0	0
HOSPITAL LAS MERCEDES PAITA	23/02/2021	61	8	66	6	0	0	0	1
HOSPITAL I MIGUEL CRUZADO VERA - ESSALUD PAITA	23/02/2021	2	0	4	0	0	0	0	0
HOSPITAL ESSALUD TALARA	23/02/2021	2	0	2	0	1	0	0	0
HOSPITAL CHULUCANAS	23/02/2021	46	0	59	0	0	0	0	0
SANIDAD POLICIA NACIONAL PERU	23/02/2021	1	0	1	0	0	0	0	0
		539	13	493	8	90	0	4573	5

Los Datos del Hospital III Jose Cayetano Heredia incluye los AHT de la Yidenita

Disponibilidad de Camas UCI – Covid-19

N° ▲	Oferta Disponible Diferenciada para COVID-19					
	IPRESS	UCI * ◊	VENTIL. ◊	UCIN * ◊	Hosp. * ◊	Triaje Emerg.
1	HOSPITAL II TALARA	7	7	0	26	Si
2	SANNA - CLINICA BELEN	2	1	0	1	Si
3	HOSPITAL DE APOYO II - 2, SULLANA	0	0	0	127	Si
4	HOSPITAL DE APOYO II - 1 NUESTRA SEÑORA DE LAS MERCEDES - PAITA	0	0	0	57	Si
5	HOSPITAL DE LA AMISTAD PERU - COREA SANTA ROSA II-2	0	0	0	43	Si
6	HOSPITAL II JORGE REATEGUI DELGADO	0	0	0	39	Si
7	E.S II-1 HOSPITAL CHULUCANAS	0	0	0	21	Si
8	GRUPO CARITA FELIZ S.A.	0	0	0	0	Si
9	AUNA CLINICA MIRAFLORES	0	0	0	0	Si
10	HOSPITAL PRIVADO DEL PERU	0	0	0	0	Si