

## Dirección Regional de Salud Piura Oficina de Epidemiología

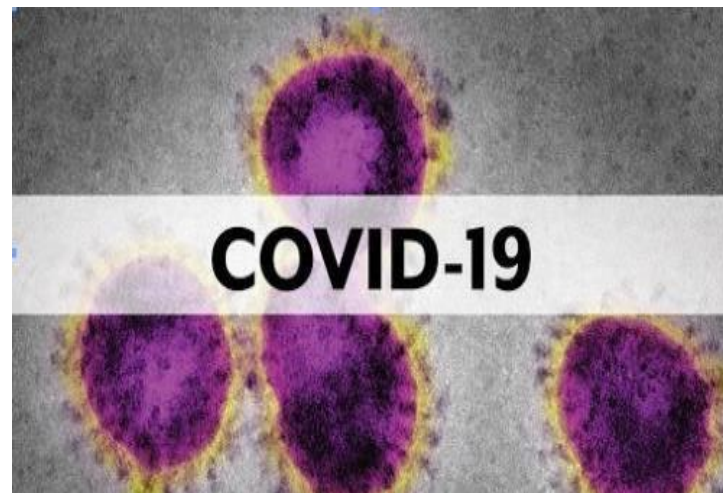

# Sala de Situación Covid-19 en Piura

Semana Epidemiológica N.º 25-2021  
( Al 23 de Junio)

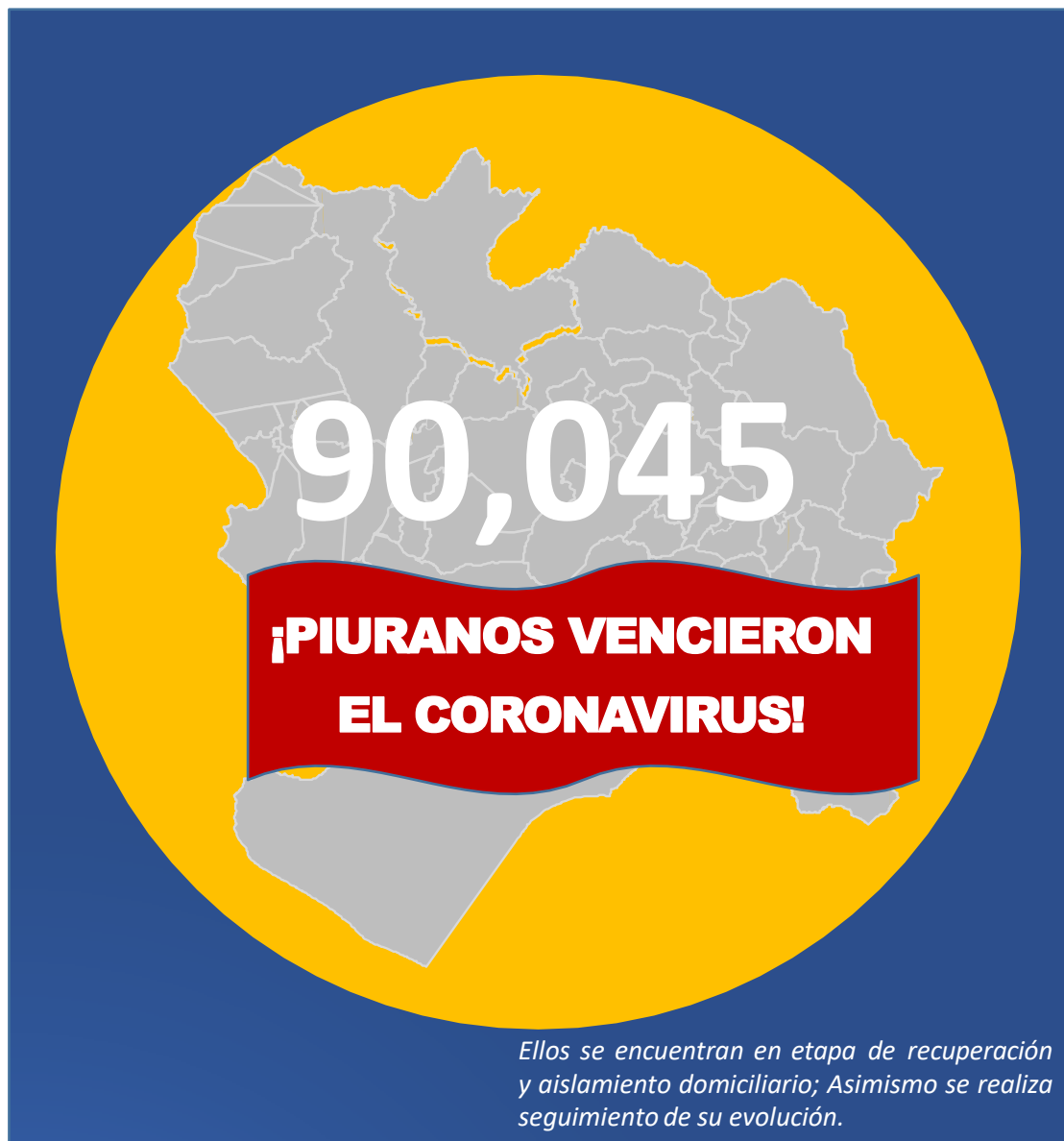

**ALTAS  
HOSPITALARIAS  
8,893**

**RECUPERADOS:  
EXTRAHOSPITALARIOS  
81,152**

## Tasa de Incidencia Acumulada de Casos Confirmados de COVID-19 según distritos Piura 2020-2021

Distrito Residencia	T.I.A	Distrito Residencia	T.I.A
ARENAL	123.13	MONTERO	44.96
EL ALTO	104.97	PAIMAS	38.61
PIURA	103.46	HUANCABAMBA	36.36
COLAN	102.85	LA UNION	35.71
VICHAYAL	100.13	EL TALLAN	33.47
BELLAVISTA DE LA UNION	100.06	SALITRAL (Diresa Piura)	32.43
PARIÑAS	99.97	VICE	32.10
LOS ORGANOS	92.83	LAS LOMAS	31.71
AMOTAPE	90.63	AYABACA	31.11
PAITA	86.47	CRISTO NOS VALGA	29.94
SALITRAL (Luciano Castillo)	76.95	LA ARENA	29.54
LOBITOS	75.87	RINCONADA LLICUAR	29.28
CASTILLA	73.73	LANCONES	29.22
SUYO	70.14	SANTA CATALINA DE MOSSA	27.30
MANCORA	67.60	CURA MORI	26.96
MORROPON	66.52	SAN MIGUEL DE EL FAIQUE	26.80
BERNAL	65.56	LA MATANZA	25.72
CHULUCANAS	65.53	JILILI	25.36
MIGUEL CHECA	64.23	CHALACO	24.93
IGNACIO ESCUDERO	64.21	TAMBO GRANDE	23.34
SULLANA	62.26	SAPILICA	19.16
BELLAVISTA	61.12	YAMANGO	18.14
LA BREA	60.92	SICCHEZ	17.77
LA HUACA	60.46	SANTO DOMINGO	17.74
QUERECOTILLO	52.25	SONDOR	17.15
CATACAOS	51.39	PACAIPAMPA	14.64
TAMARINDO	50.11	HUARMACA	13.55
VEINTISÉIS DE OCTUBRE	50.01	EL CARMEN DE LA FRONTERA	11.16
SAN JUAN DE BIGOTE	49.42	SONDORILLO	10.46
LALAQUIZ	48.93	FRIAS	9.44
BUENOS AIRES	48.26	LAGUNAS	8.67
MARCAVELICA	48.06		
SECHURA	48.01		
CANCHAQUE	46.90		
		<b>Departamento Piura</b>	<b>57.34</b>

**X1000 Habitantes**

## Tasa de Incidencia Acumulada de Casos Confirmados de COVID-19 según distritos Piura 2020-2021

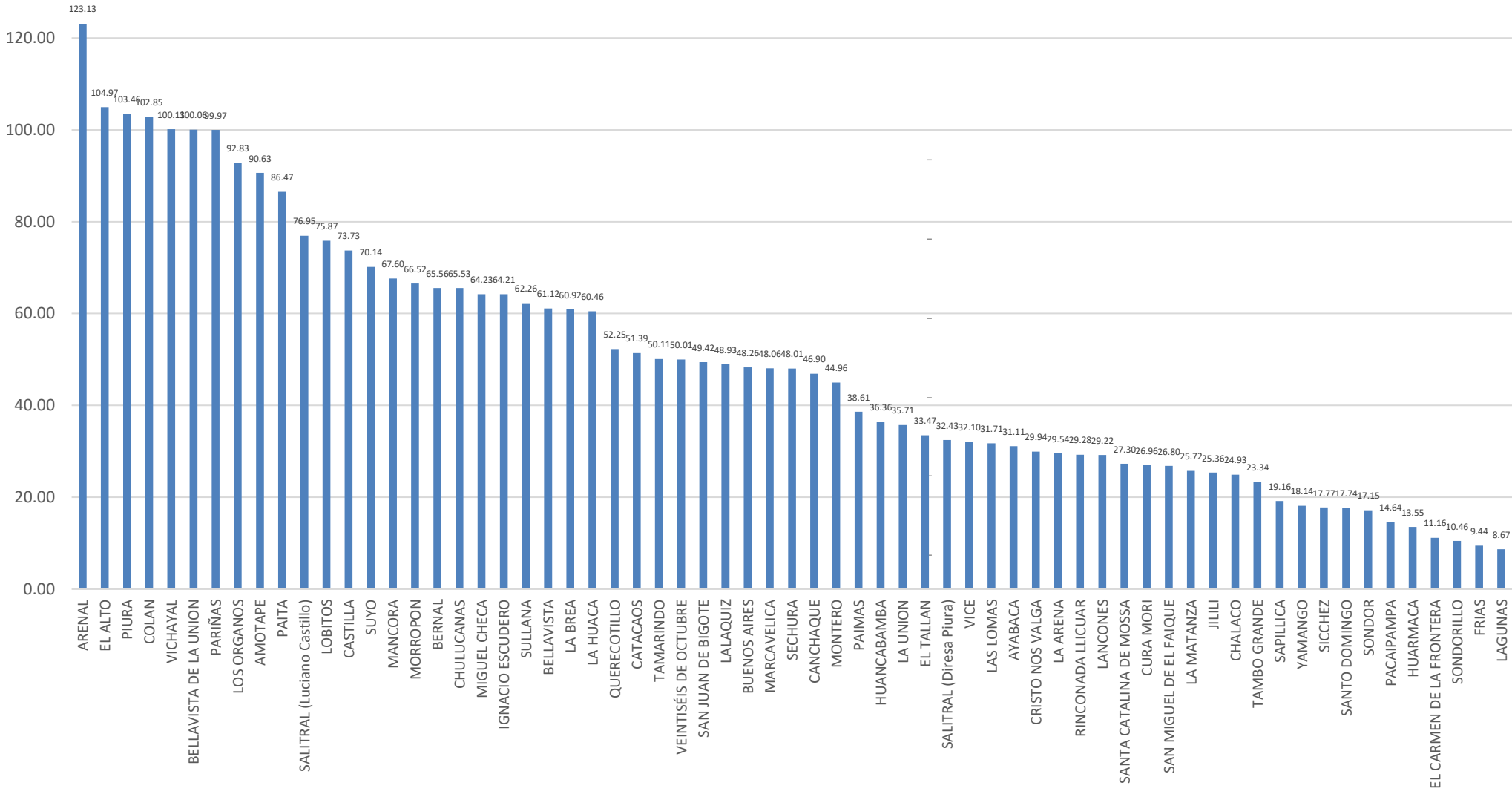

Fuente: DIRESA PIURA/OEPI. (\*) SE 25- 2021 (al 23/06/2021)

## Tasa de Incidencia Acumulada de casos confirmados de COVID-19 según provincias Piura – 2020-2021

PROVINCIA	T.I.A
TALARA	92.79
PAITA	85.27
SULLANA	59.14
PIURA	57.99
SECHURA	48.02
MORROPON	50.54
HUANCABAMBA	23.19
AYABACA	26.65
<b>Departamento Piura</b>	<b>57.34</b>

x1000 habitantes

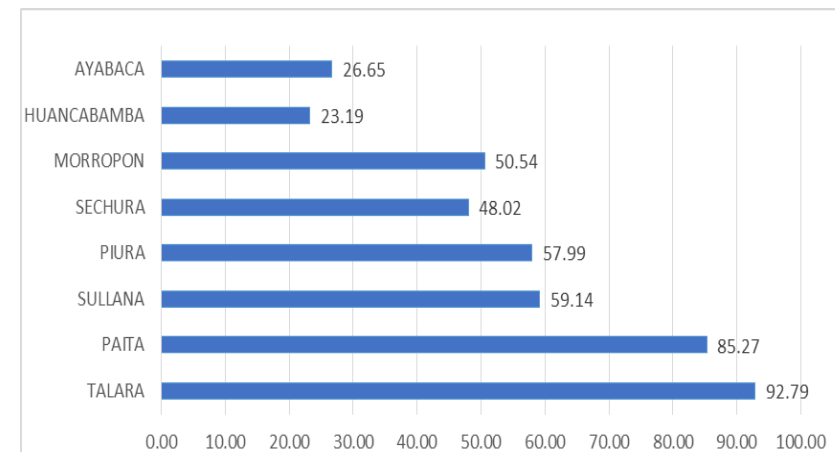

# Letalidad de Casos Confirmados de COVID-19 según Provincias Piura 2020-2021

Provincia	Letalidad
MORROPON	6.08
PAITA	4.51
SULLANA	4.49
PIURA	3.93
SECHURA	3.59
HUANCABAMBA	3.05
TALARA	3.86
AYABACA	3.19
Otros Departamentos	4.45
<b>Total general</b>	<b>4.18</b>

**x100 habitantes**

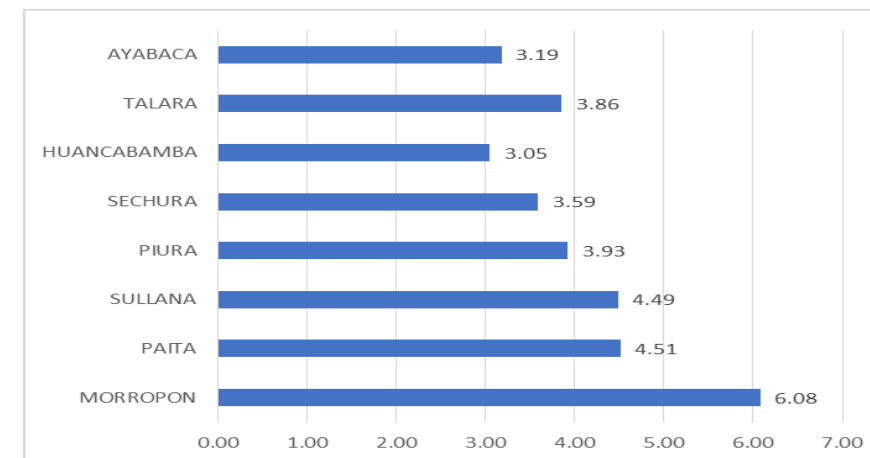

## Porcentaje de Positividad procesadas por COVID-19 según distritos Piura 2020-2021

Distrito Residencia	Pruebas Positivas	Pruebas Negativas	Total de Pruebas	%
PARIÑAS	10005	3199	13204	75.77
PAITA	8899	3364	12263	72.57
SULLANA	12249	5525	17774	68.92
BELLAVISTA	2593	1579	4172	62.15
CHULUCANAS	5561	3640	9201	60.44
PIURA	17434	11796	29230	59.64
VEINTISÉIS DE OCTUBRE	8364	6628	14992	55.79
CATACAOS	4145	3341	7486	55.37
IGNACIO ESCUDERO	1430	1167	2597	55.07
MARCAVELICA	1547	1306	2853	54.22
CASTILLA	11740	10040	21780	53.90
QUERECOTILLO	1473	1353	2826	52.12
COLAN	1426	1352	2778	51.34
MANCORA	971	1032	2003	48.49
AYABACA	1321	1407	2728	48.43
LAS LOMAS	941	1013	1954	48.16
HUANCABAMBA	1226	1361	2587	47.40
TAMBO GRANDE	3077	3703	6780	45.39
LA HUACA	789	960	1749	45.12
LOS ORGANOS	975	1204	2179	44.76
LA ARENA	1228	1518	2746	44.72
EL ALTO	824	1019	1843	44.71
LA UNION	1602	2205	3807	42.08
SALITRAL (Luciano Castillo)	573	854	1427	40.15
HUARMACA	616	931	1547	39.83
LA BREA	805	1231	2036	39.55
MIGUEL CHECA	617	952	1569	39.32
VICHAYAL	533	828	1361	39.18
MORROPON	1047	1703	2750	38.07
LANCONES	431	735	1166	36.96
SUYO	955	1657	2612	36.56
BERNAL	530	955	1485	35.69
PAIMAS	440	809	1249	35.23
SECHURA	2275	4264	6539	34.79
BUENOS AIRES	432	849	1281	33.72

Distrito Residencia	Pruebas Positivas	Pruebas Negativas	Total de Pruebas	%
PACAIPAMPA	399	805	1204	33.15
CANCHAQUE	430	897	1327	32.42
BELLAVISTA DE LA UNION	479	1025	1504	31.86
SAN JUAN DE BIGOTE	361	826	1187	30.41
CURA MORI	555	1276	1831	30.32
TAMARINDO	256	637	893	28.67
LA MATANZA	364	937	1301	27.99
MONTERO	335	888	1223	27.39
SAPILLICA	257	710	967	26.59
FRIAS	252	700	952	26.47
SALITRAL (Diresa Piura)	304	858	1162	26.17
AMOTAPE	235	727	962	24.44
LALAQUIZ	252	793	1045	24.11
CHALACO	250	792	1042	23.99
VICE	499	1601	2100	23.77
SAN MIGUEL DE EL FAIQUE	267	861	1128	23.68
YAMANGO	193	712	905	21.33
EL CARMEN DE LA FRONTERA	171	746	917	18.66
SONDOR	162	747	909	17.82
EL TALLAN	183	930	1113	16.45
ARENAL	140	733	873	16.05
SANTO DOMINGO	144	770	914	15.76
LOBITOS	138	740	878	15.72
SONDORILLO	124	756	880	14.09
SANTA CATALINA DE MOSSA	125	788	913	13.69
CRISTO NOS VALGA	128	876	1004	12.76
RINCONADA LLICUAR	102	770	872	11.70
JILILI	78	725	803	9.71
LAGUNAS	69	706	775	8.91
SICCHEZ	38	703	741	5.13
<b>Otros Departamentos</b>	1056	1253	2309	45.73
<b>Total general</b>	<b>117420</b>	<b>111754</b>	<b>229174</b>	<b>51.24</b>

# Letalidad de Casos Confirmados de COVID-19 según distritos Piura 2020-2021

<b>Distrito Residencia</b>	<b>Letalidad</b>	<b>Distrito Residencia</b>	<b>Letalidad</b>
LA MATANZA	7.69	EL TALLAN	3.28
CHULUCANAS	7.53	MORROPON	3.25
TAMARINDO	6.25	MIGUEL CHECA	3.24
LAS LOMAS	5.95	BERNAL	3.21
RINCONADA LLICUAR	5.88	LALAQUIZ	3.17
LOBITOS	5.80	SAN MIGUEL DE EL FAIQUE	3.00
TAMBO GRANDE	5.72	LA ARENA	2.93
LOS ORGANOS	5.44	HUARMACA	2.92
MANCORA	5.36	CATACAOS	2.92
QUERECOTILLO	5.30	AYABACA	2.80
SICCHEZ	5.26	SAN JUAN DE BIGOTE	2.77
BELLAVISTA	5.01	MONTERO	2.69
SALITRAL (Luciano Castillo)	4.71	VICE	2.61
AMOTAPE	4.68	LANCONES	2.55
PAITA	4.61	CURA MORI	2.52
IGNACIO ESCUDERO	4.55	SONDOR	2.47
MARCAVELICA	4.52	SONDORILLO	2.42
COLAN	4.42	SANTA CATALINA DE MOSSA	2.40
BUENOS AIRES	4.40	FRIAS	2.38
SUYO	4.40	SAPILICA	2.33
SULLANA	4.38	CANCHAQUE	2.33
SALITRAL (Diresa Piura)	4.28	ARENAL	2.14
SECHURA	4.26	BELLAVISTA DE LA UNION	2.09
PIURA	4.20	PACAIPAMPA	2.01
LA HUACA	4.18	YAMANGO	1.55
PAIMAS	4.09	LAGUNAS	1.45
VEINTISÉIS DE OCTUBRE	4.08	SANTO DOMINGO	1.39
EL ALTO	4.00	CHALACO	1.20
JILILI	3.85	EL CARMEN DE LA FRONTERA	1.17
HUANCABAMBA	3.75	CRISTO NOS VALGA	0.78
LA BREA	3.60	Otros Departamentos	4.45
PARIÑAS	3.54		
CASTILLA	3.39		
VICHAYAL	3.38		
LA UNION	3.31		
		<b>Departamento Piura</b>	<b>4.18</b>

**x100 habitantes**



## Tasa de Mortalidad de COVID-19 según distritos Piura 2020-2021

Distrito Residencia	Mortalidad	Distrito Residencia	Mortalidad
LOS ORGANOS	5.05	LALAQUIZ	1.55
CHULUCANAS	4.94	SALITRAL (Diresa Piura)	1.39
COLAN	4.54	SAN JUAN DE BIGOTE	1.37
LOBITOS	4.40	HUANCABAMBA	1.36
PIURA	4.35	TAMBO GRANDE	1.33
AMOTAPE	4.24	MONTERO	1.21
EL ALTO	4.20	LA UNION	1.18
PAITA	3.98	EL TALLAN	1.10
SALITRAL (Luciano Castillo)	3.63	CANCHAQUE	1.09
MANCORA	3.62	JILILI	0.98
PARIÑAS	3.54	SICCHEZ	0.94
VICHAYAL	3.38	AYABACA	0.87
TAMARINDO	3.13	LA ARENA	0.87
SUYO	3.08	VICE	0.84
BELLAVISTA	3.06	SAN MIGUEL DE EL FAIQUE	0.80
CATACAOS	3.04	LANCONES	0.75
IGNACIO ESCUDERO	2.92	CURA MORI	0.68
QUERECOTILLO	2.77	SANTA CATALINA DE MOSSA	0.66
LA MATANZA	2.74	SAPILICA	0.45
SULLANA	2.73	SONDOR	0.42
ARENAL	2.64	HUARMACA	0.40
LA HUACA	2.53	CHALACO	0.30
CASTILLA	2.50	PACAIPAMPA	0.29
LA BREA	2.19	YAMANGO	0.28
MARCAVELICA	2.17	SONDORILLO	0.25
MORROPON	2.16	SANTO DOMINGO	0.25
BUENOS AIRES	2.12	CRISTO NOS VALGA	0.23
BERNAL	2.10	FRIAS	0.22
BELLAVISTA DE LA UNION	2.09	EL CARMEN DE LA FRONTERA	0.13
MIGUEL CHECA	2.08	LAGUNAS	0.13
SECHURA	2.05		
VEINTISÉIS DE OCTUBRE	2.04		
LAS LOMAS	1.89		
RINCONADA LLICUAR	1.72		
PAIMAS	1.58		
		<b>Departamento Piura</b>	<b>2.40</b>

x1000 habitantes

# Tasa de Mortalidad de Casos Confirmados de COVID-19 según distritos Piura 2020-2021

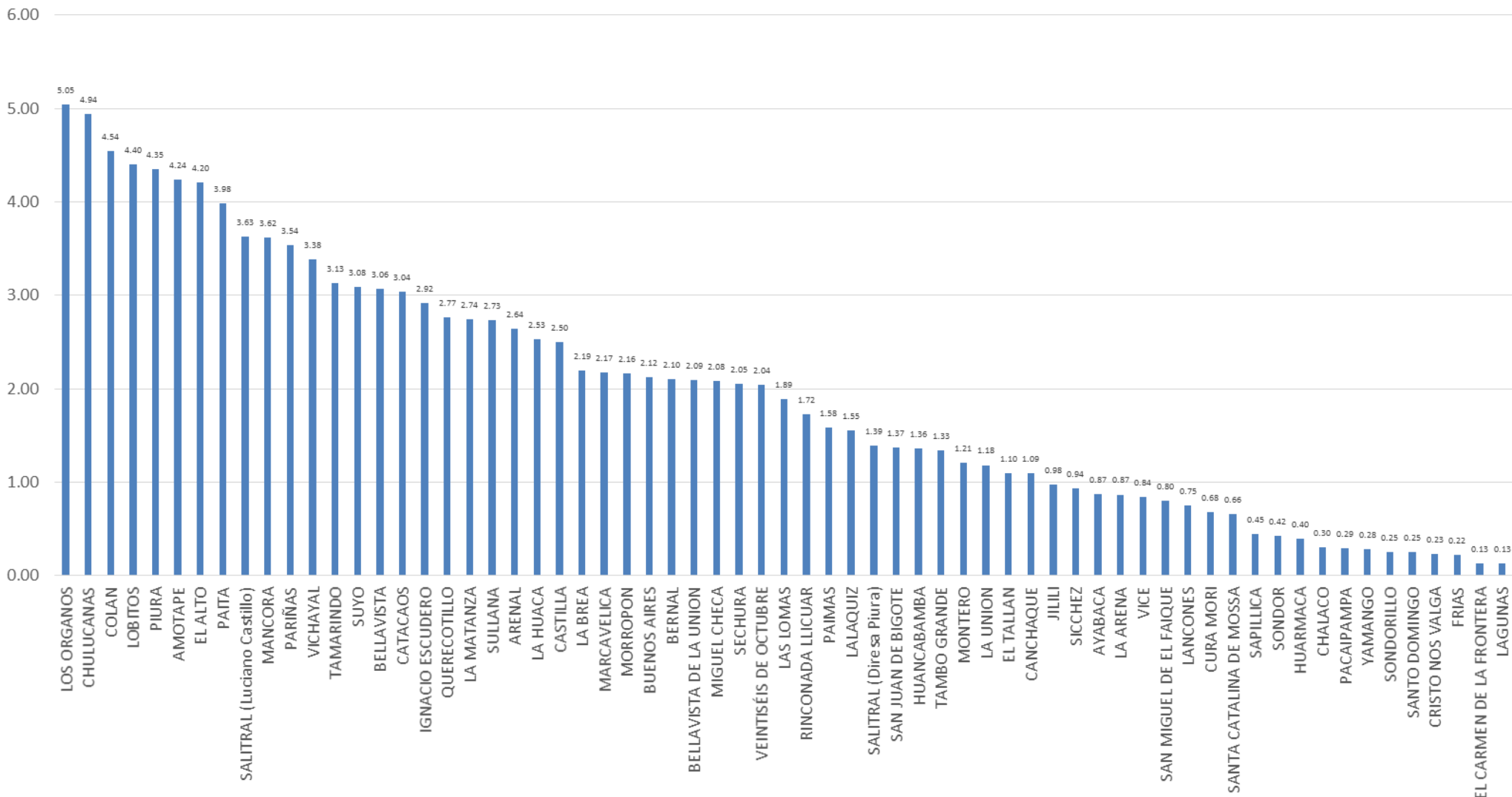

# Casos Confirmados COVID-19 según distritos - Piura 2020-2021

Distrito Residencia	Sintomaticos	Asintomaticos	Casos Confirmados	%	Distrito Residencia	Sintomaticos	Asintomaticos	Casos Confirmados	%
PIURA	12772	4662	17434	14.85	BELLAVISTA DE LA UNION	272	207	479	0.41
SULLANA	9289	2960	12249	10.43	PAIMAS	363	77	440	0.37
CASTILLA	8182	3558	11740	10.00	BUENOS AIRES	285	147	432	0.37
PARIÑAS	5264	4741	10005	8.52	LANCONES	342	89	431	0.37
PAITA	5905	2994	8899	7.58	CANCHAQUE	281	149	430	0.37
VEINTISÉIS DE OCTUBRE	5770	2594	8364	7.12	PACAIPAMPA	244	155	399	0.34
CHULUCANAS	3978	1583	5561	4.74	LA MATANZA	238	126	364	0.31
CATACAOS	2388	1757	4145	3.53	SAN JUAN DE BIGOTE	218	143	361	0.31
TAMBO GRANDE	2505	572	3077	2.62	MONTERO	233	102	335	0.29
BELLAVISTA	1885	708	2593	2.21	SALITRAL (Diresa Piura)	187	117	304	0.26
SECHURA	1255	1020	2275	1.94	SAN MIGUEL DE EL FAIQUE	129	138	267	0.23
LA UNION	942	660	1602	1.36	SAPILLICA	183	74	257	0.22
MARCAVELICA	1231	316	1547	1.32	TAMARINDO	215	41	256	0.22
QUERECOTILLO	1183	290	1473	1.25	FRIAS	130	122	252	0.21
IGNACIO ESCUDERO	1245	185	1430	1.22	LALAQUIZ	165	87	252	0.21
COLAN	1236	190	1426	1.21	CHALACO	118	132	250	0.21
AYABACA	822	499	1321	1.13	AMOTAPE	230	5	235	0.20
LA ARENA	885	343	1228	1.05	YAMANGO	97	96	193	0.16
HUANCABAMBA	616	610	1226	1.04	EL TALLAN	164	19	183	0.16
MORROPON	662	385	1047	0.89	EL CARMEN DE LA FRONTERA	87	84	171	0.15
LOS ORGANOS	809	166	975	0.83	SONDOR	119	43	162	0.14
MANCORA	802	169	971	0.83	SANTO DOMINGO	87	57	144	0.12
SUYO	802	153	955	0.81	ARENAL	72	68	140	0.12
LAS LOMAS	706	235	941	0.80	LOBITOS	79	59	138	0.12
EL ALTO	557	267	824	0.70	CRISTO NOS VALGA	70	58	128	0.11
LA BREA	494	311	805	0.69	SANTA CATALINA DE MOSSA	46	79	125	0.11
LA HUACA	692	97	789	0.67	SONDORILLO	50	74	124	0.11
MIGUEL CHECA	493	124	617	0.53	RINCONADA LLICUAR	75	27	102	0.09
HUARMACA	260	356	616	0.52	JILILI	42	36	78	0.07
SALITRAL (Luciano Castillo)	431	142	573	0.49	LAGUNAS	49	20	69	0.06
CURA MORI	377	178	555	0.47	SICCHEZ	24	14	38	0.03
VICHAYAL	361	172	533	0.45	<b>Otros Departamentos</b>	670	386	1056	0.90
BERNAL	328	202	530	0.45	<b>Total general</b>	<b>80909</b>	<b>36511</b>	<b>117420</b>	<b>100.00</b>
VICE	218	281	499	0.42					

# Casos Confirmados Covid-19 Según Semana Epidemiológica Piura 2020-2021

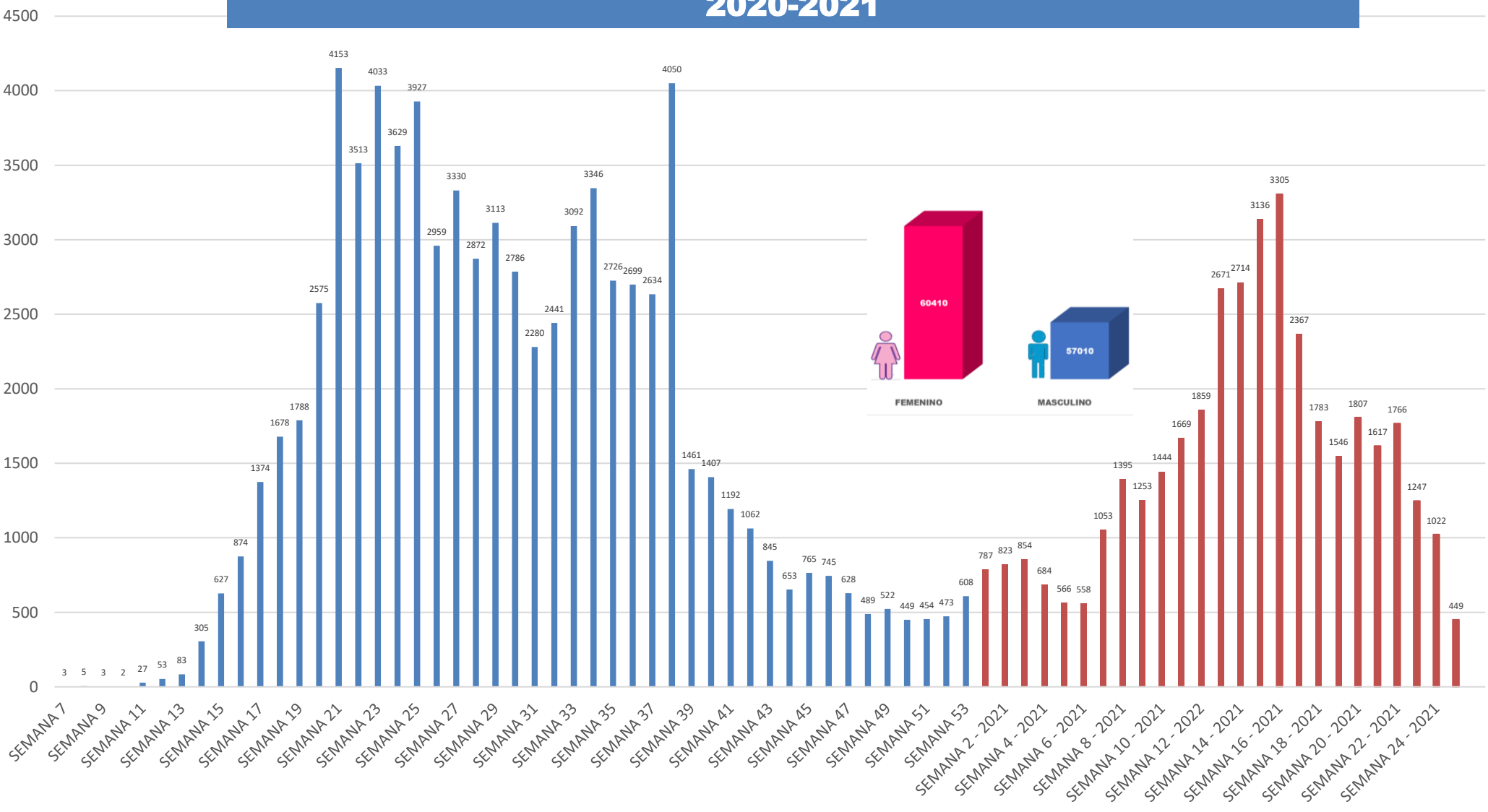

Fuente: DIRESA PIURA/OEPI. (\*) SE 25- 2021 (al 23/06/2021)

## Defunciones Confirmados COVID-19 según distritos - Piura 2020-2021

Distrito	Residencia	Defunciones	Letalidad	Distrito	Residencia	Defunciones	Letalidad
LA MATANZA		28	7.69	EL TALLAN		6	3.28
CHULUCANAS		419	7.53	MORROPON		34	3.25
TAMARINDO		16	6.25	MIGUEL CHECA		20	3.24
LAS LOMAS		56	5.95	BERNAL		17	3.21
RINCONADA LLICUAR		6	5.88	LALQUIZ		8	3.17
LOBITOS		8	5.80	SAN MIGUEL DE EL FAIQUE		8	3.00
TAMBO GRANDE		176	5.72	LA ARENA		36	2.93
LOS ORGANOS		53	5.44	HUARMACA		18	2.92
MANCORA		52	5.36	CATACAOS		121	2.92
QUERECOTILLO		78	5.30	AYABACA		37	2.80
SICCHEZ		2	5.26	SAN JUAN DE BIGOTE		10	2.77
BELLAVISTA		130	5.01	MONTERO		9	2.69
SALITRAL (Luciano Castillo)		27	4.71	VICE		13	2.61
AMOTAPE		11	4.68	LANCONES		11	2.55
PAITA		410	4.61	CURA MORI		14	2.52
IGNACIO ESCUDERO		65	4.55	SONDOR		4	2.47
MARCAVELICA		70	4.52	SONDORILLO		3	2.42
COLAN		63	4.42	SANTA CATALINA DE MOSSA		3	2.40
BUENOS AIRES		19	4.40	FRIAS		6	2.38
SUYO		42	4.40	SAPILLICA		6	2.33
SULLANA		537	4.38	CANCHAQUE		10	2.33
SALITRAL (Diresa Piura)		13	4.28	ARENAL		3	2.14
SECHURA		97	4.26	BELLAVISTA DE LA UNION		10	2.09
PIURA		733	4.20	PACAIPAMPA		8	2.01
LA HUACA		33	4.18	YAMANGO		3	1.55
PAIMAS		18	4.09	LAGUNAS		1	1.45
VEINTISÉIS DE OCTUBRE		341	4.08	SANTO DOMINGO		2	1.39
EL ALTO		33	4.00	CHALACO		3	1.20
JILILI		3	3.85	EL CARMEN DE LA FRONTERA		2	1.17
HUANCABAMBA		46	3.75	CRISTO NOS VALGA		1	0.78
LA BREA		29	3.60	Otros Departamentos		47	4.45
PARIÑAS		354	3.54				
CASTILLA		398	3.39				
VICHAYAL		18	3.38				
LA UNION		53	3.31				
				<b>Departamento Piura</b>		<b>4911</b>	<b>4.18</b>

# Defunciones Covid-19 Según Semana Epidemiológica Piura 2020-2021

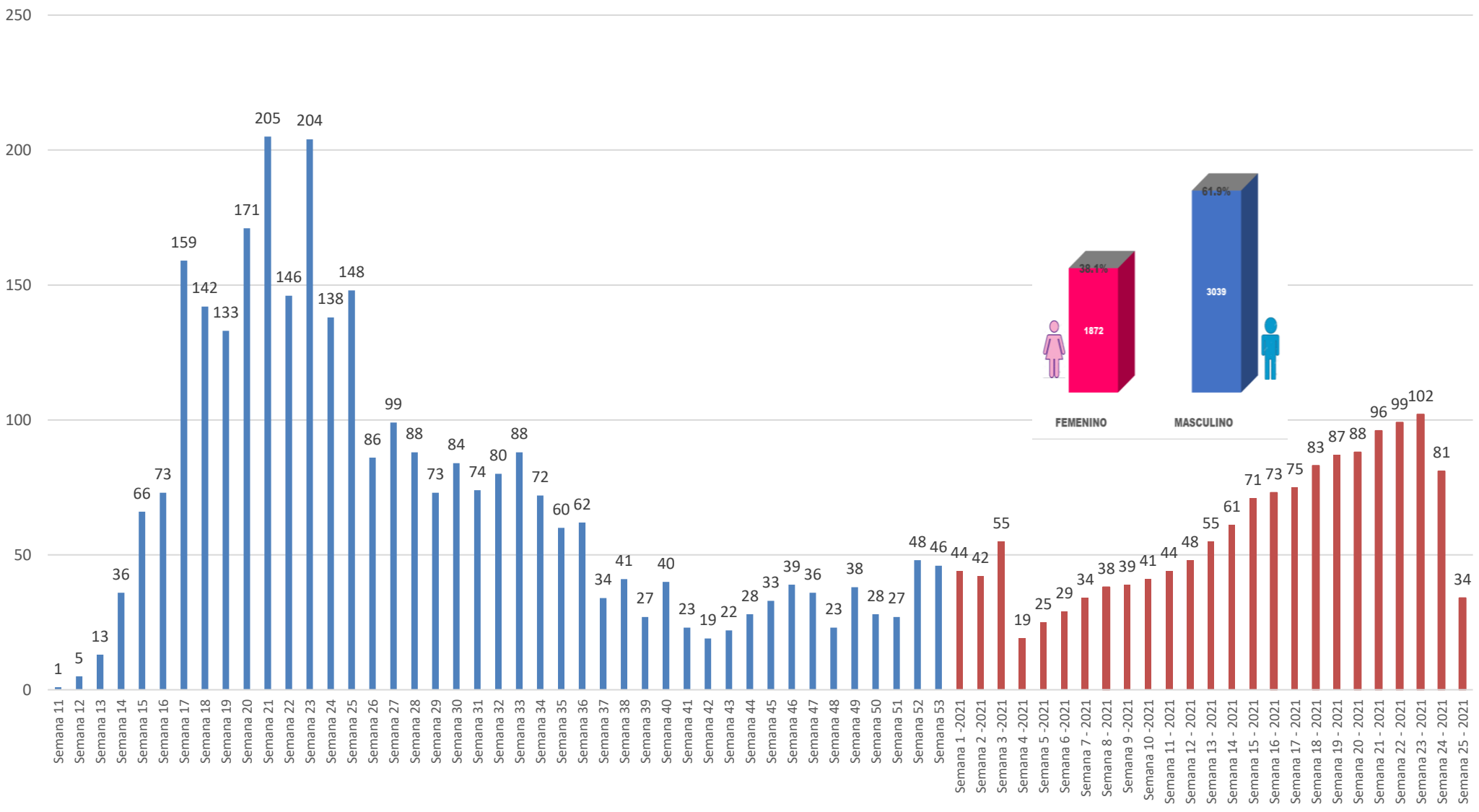

Fuente: DIRESA PIURA/OEPI. (\*) SE 25- 2021 (al 23/06/2021)

## Defunciones Confirmados COVID-19 según grupo de edad Piura 2020-2021

Según Grupo de Edad	Defunciones	%	Letalidad
Niño(0-11años)	29	0.006	0.64
Joven(18-29años)	35	0.007	0.14
Adulto Mayor(60 años a mas)	3375	0.687	15.82
Adulto Joven(30-59años)	1463	0.298	2.37
Adolescente(12-17años)	9	0.002	0.20
<b>Total general</b>	<b>4911</b>	<b>1.000</b>	<b>4.18</b>
FEMENINO	1872		
MASCULINO	3039		

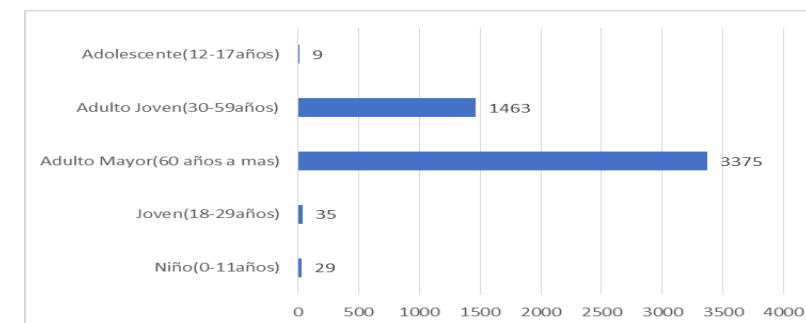

SEGÚN GRUPO ETAREO	AÑO 2021										
	% SE 15	% SE 16	% SE 17	% SE 18	% SE 19	% SE 20	% SE 21	% SE 22	% SE 23	% SE 24	% SE 25
Niño (0-11 años)	0.00	0.00	0.00	0.00	0.00	0.00	0.00	0.00	0.00	0.00	0.00
Adolescentes (12-17 años)	1.75	0.00	0.00	0.00	0.00	0.00	0.00	0.00	0.00	0.00	0.00
Joven (18-29 años)	0.00	0.00	0.00	0.00	0.00	0.00	0.00	0.00	0.00	0.00	0.00
Adulto Joven (30-59 años)	31.58	38.36	32.88	27.38	27.59	27.00	26.80	28.28	29.21	32.10	37.14
Adulto Mayor (60+ años)	66.67	61.64	67.12	72.62	72.41	73.00	73.20	71.72	70.79	67.90	62.86
<b>Total</b>	<b>100.00%</b>	<b>100.00%</b>	<b>100.00%</b>	<b>100.00%</b>	<b>100.00%</b>	<b>100.00%</b>	<b>100.00%</b>	<b>100.00%</b>	<b>100.00%</b>	<b>100.00%</b>	<b>100.00%</b>

# HOSPITALIZADOS COVID-19, PIURA- 2021

ESTABLECIMIENTO DE SALUD	FECHA	INGRESOS		HOSPITALIZADOS		UCI		ALTAS	
		TOTALES DEL DIA		TOTALES DEL DIA		TOTALES DEL DIA		TOTALES DEL DIA	
HOSPITAL III JOSE CAYETANO HEREDIA	23/06/2021	71	0	76	0	64	0	0	0
HOSPITAL SANTA ROSA	23/06/2021	1031	3	702	3	26	0	0	2
HOSP. APOYO II SULLANA	23/06/2021	197	0	167	0	20	0	0	0
HOSPITAL LAS MERCEDES PAITA	23/06/2021	434	1	331	1	0	0	0	0
HOSPITAL I MIGUEL CRUZADO VERA - ESSALUD	23/06/2021	2	0	2	0	0	0	0	0
HOSPITAL ESSALUD TALARA	23/06/2021	2	0	2	0	10	0	0	0
HOSPITAL CHULUCANAS	23/06/2021	63	0	63	0	0	0	0	0
SANIDAD POLICIA NACIONAL PERU	23/06/2021	1	0	1	0	0	0	0	0
		<b>1801</b>	<b>4</b>	<b>1344</b>	<b>4</b>	<b>120</b>	<b>0</b>	<b>5410</b>	<b>2</b>

Los Datos del Hospital III Jose Cayetano Heredia incluye los AHT de la Yidenita



## Disponibilidad de Camas UCI – Covid-19

OFERTA DISPONIBLE DIFERENCIADA PARA COVID-19												
N° ▲	IPRESS	UCI				UCIN		HOSPITALIZACIÓN			EMERGENCIA	
		ADUL	PEDI	NEO	AACT	ADUL	PEDI	ADUL	PEDI	AHT ADUL	ADUL	PEDI
1	HOSPITAL II TALARA	7	0	0	0	4	0	30	0	0	0	0
2	HOSPITAL DE APOYO II - 2, SULLANA	4	0	0	0	10	0	0	0	176	0	0
3	SANNA - CLINICA BELEN	3	0	0	0	0	0	5	0	0	0	0
4	HOSPITAL DE LA AMISTAD PERU - COREA SANTA ROSA II-2	1	0	0	0	0	0	9	4	88	0	0
5	ADMINISTRADORA CLINICA TRESA	0	0	0	0	0	0	8	0	0	0	0
6	HOSPITAL PRIVADO DEL PERU	0	0	0	0	0	0	13	0	0	0	0
7	GRUPO CARITA FELIZ S.A.	0	0	0	0	0	0	0	0	0	0	0
8	E.S II-1 HOSPITAL CHULUCANAS	0	0	0	0	0	0	0	0	46	0	0
9	HOSPITAL DE APOYO II - 1 NUESTRA SEÑORA DE LAS MERCEDES - PAITA	0	0	0	0	0	0	15	4	29	0	0
10	HOSPITAL II JORGE REATEGUI DELGADO	0	0	0	0	0	0	21	0	0	0	0