

## Dirección Regional de Salud Piura Oficina de Epidemiología

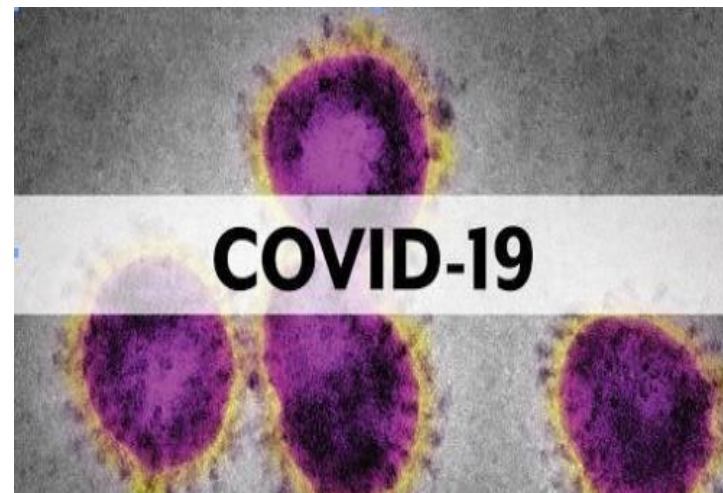

# Sala de Situación Covid-19 en Piura

Semana Epidemiológica N.º 08 -2021  
( Al 24 de Febrero)



70,586

**¡PIURANOS VENCIERON  
EL CORONAVIRUS!**

*Ellos se encuentran en etapa de recuperación  
y aislamiento domiciliario; Asimismo se realiza  
seguimiento de su evolución.*

**ALTAS  
HOSPITALARIAS  
8,121**

**RECUPERADOS:  
EXTRAHOSPITALARIOS  
62,465**

## Tasa de Incidencia Acumulada de Casos Confirmados de COVID-19 según distritos Piura 2020-2021

Distrito Residencia	T.I.A	Distrito Residencia	T.I.A
ARENAL	84.43	VICE	29.72
BELLAVISTA DE LA UNION	81.89	LA UNION	29.45
EL ALTO	79.62	HUANCABAMBA	28.98
PARIÑAS	77.98	BUENOS AIRES	25.25
COLAN	71.04	PAIMAS	25.63
LOBITOS	70.37	SUYO	24.97
PAITA	69.47	CRISTO NOS VALGA	22.92
VICHAYAL	65.75	AYABACA	22.96
PIURA	66.71	MONTERO	23.08
AMOTAPE	66.33	SALITRAL (Diresa Piura)	22.08
LOS ORGANOS	63.79	SAN MIGUEL DE EL FAIQUE	21.78
MIGUEL CHECA	53.40	LA ARENA	21.39
CASTILLA	52.65	SANTA CATALINA DE MOSSA	20.97
SALITRAL (Luciano Castillo)	51.30	RINCONADA LLICUAR	20.67
BERNAL	50.10	LAS LOMAS	19.55
CHULUCANAS	50.23	LA MATANZA	18.72
LA BREA	48.43	JILILI	18.86
BELLAVISTA	47.88	CURA MORI	17.34
IGNACIO ESCUDERO	45.49	CHALACO	16.55
LA HUACA	44.14	TAMBO GRANDE	15.75
MANCORA	43.79	SAPILICA	14.76
SULLANA	43.69	YAMANGO	14.47
MORROPON	42.89	LANCONES	14.37
CATACAOS	42.33	SICCHEZ	13.56
SAN JUAN DE BIGOTE	41.07	HUARMACA	10.98
SECHURA	38.13	SONDOR	10.69
VEINTISÉIS DE OCTUBRE	35.69	PACAIPAMPA	10.64
LALAQUIZ	34.95	SONDORILLO	8.86
MARCAVELICA	33.95	EL CARMEN DE LA FRONTERA	7.77
QUERECOTILLO	33.95	FRIAS	7.34
TAMARINDO	35.23	SANTO DOMINGO	7.02
CANCHAQUE	32.50	LAGUNAS	5.15
EL TALLAN	30.36		
		<b>Departamento Piura</b>	<b>41.31</b>

**X1000 Habitantes**

## Tasa de Incidencia Acumulada de Casos Confirmados de COVID-19 según distritos Piura 2020-2021

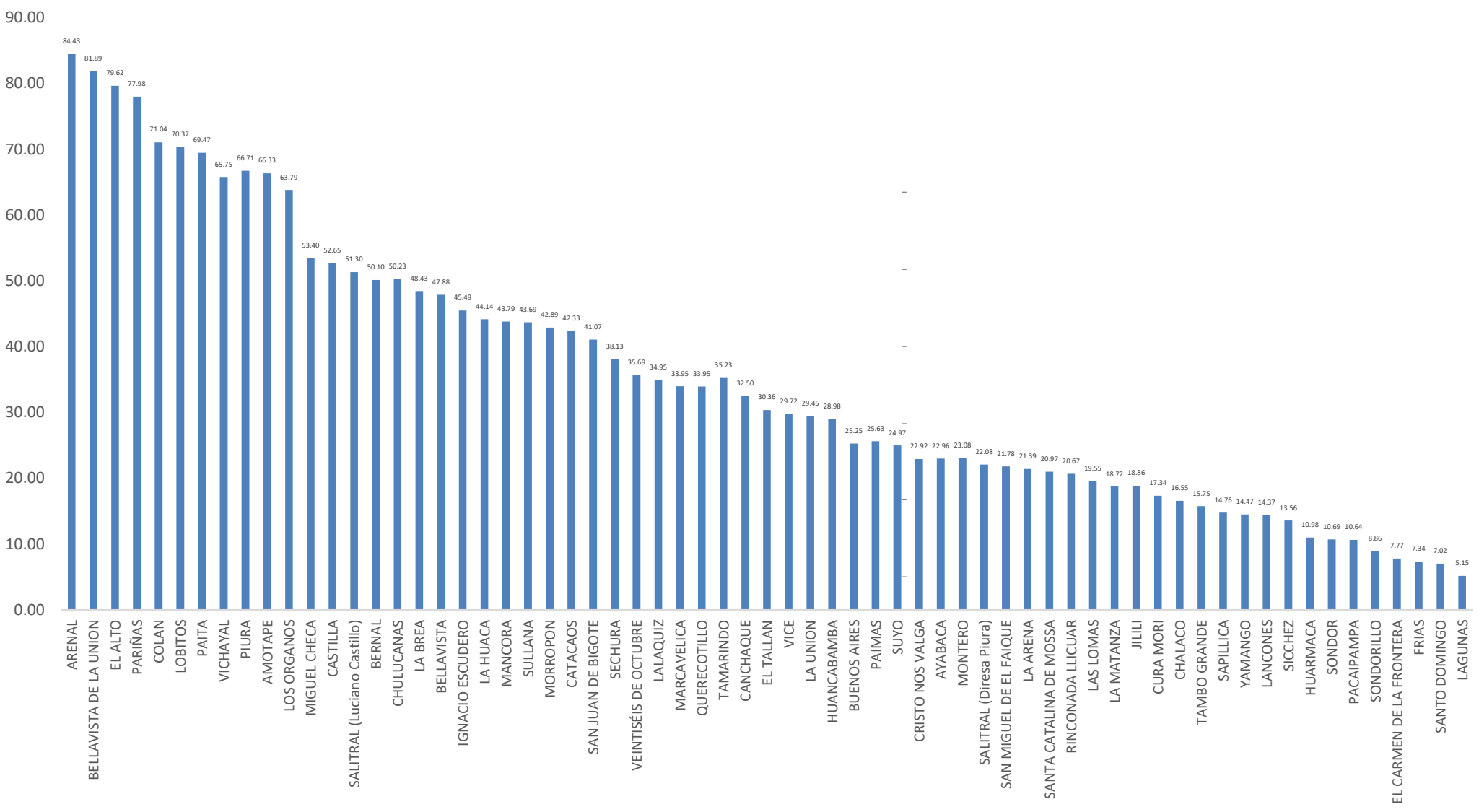

Fuente: DIRESA PIURA/OEPI. (\*) SE 08- 2021 (al 24/02/2021)

## Tasa de Incidencia Acumulada de casos confirmados de COVID-19 según provincias Piura – 2020-2021

PROVINCIA	T.I.A
TALARA	71.00
PAITA	66.03
SULLANA	41.84
PIURA	40.48
SECHURA	38.73
MORROPON	36.88
HUANCABAMBA	17.82
AYABACA	16.67
<b>Departamento Piura</b>	<b>41.31</b>

**x1000 habitantes**

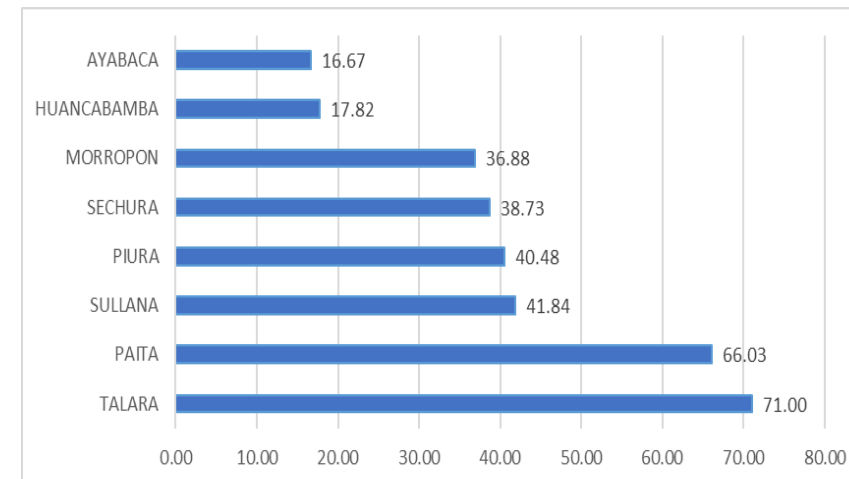

## Letalidad de Casos Confirmados de COVID-19 según Provincias Piura 2020-2021

Provincia	Letalidad
MORROPON	7.23
PAITA	3.95
SULLANA	3.98
PIURA	3.88
SECHURA	3.52
HUANCABAMBA	3.45
TALARA	2.50
AYABACA	2.08
Otros Departamentos	3.85
<b>Total general</b>	<b>3.91</b>

**x100 habitantes**

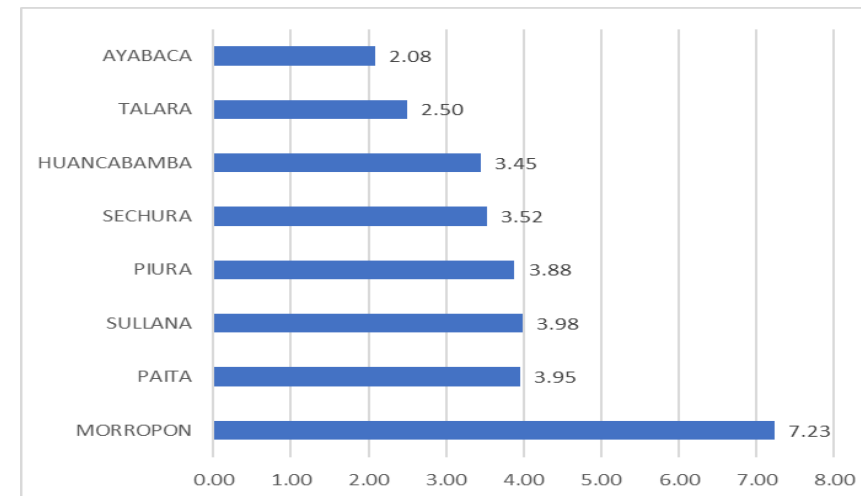

## Porcentaje de Positividad procesadas por COVID-19 según distritos Piura 2020-2021

Distrito Residencia	Pruebas Positivas	Pruebas Negativas	Total de Pruebas	%
PARIÑAS	7804	1851	9655	80.83
PAITA	7149	2453	9602	74.45
SULLANA	8596	3473	12069	71.22
BELLAVISTA	2031	1232	3263	62.24
CHULUCANAS	4262	2604	6866	62.07
CATACAOS	3414	2520	5934	57.53
PIURA	11242	9440	20682	54.36
VEINTISÉIS DE OCTUBRE	5969	5279	11248	53.07
IGNACIO ESCUDERO	1013	944	1957	51.76
MARCAVELICA	1093	1019	2112	51.75
CASTILLA	8384	8407	16791	49.93
QUERECOTILLO	957	1037	1994	47.99
COLAN	985	1091	2076	47.45
HUANCABAMBA	977	1152	2129	45.89
AYABACA	975	1186	2161	45.12
MANCORA	629	799	1428	44.05
EL ALTO	625	801	1426	43.83
TAMBO GRANDE	2076	2666	4742	43.78
LA HUACA	576	788	1364	42.23
LA ARENA	889	1255	2144	41.46
LOS ORGANOS	670	971	1641	40.83
LAS LOMAS	580	863	1443	40.19
LA UNION	1321	1968	3289	40.16
HUARMACA	499	763	1262	39.54
MIGUEL CHECA	513	791	1304	39.34
LA BREA	640	1015	1655	38.67
SALITRAL (Luciano Castillo)	382	694	1076	35.50
VICHAYAL	350	681	1031	33.95
SECHURA	1807	3519	5326	33.93
BERNAL	405	812	1217	33.28
MORROPON	675	1394	2069	32.62
BELLAVISTA DE LA UNION	392	879	1271	30.84
PACAIPAMPA	290	663	953	30.43

Distrito Residencia	Pruebas Positivas	Pruebas Negativas	Total de Pruebas	%
PAIMAS	292	669	961	30.39
SAN JUAN DE BIGOTE	300	713	1013	29.62
CANCHAQUE	298	742	1040	28.65
LANCONES	212	616	828	25.60
CURA MORI	357	1076	1433	24.91
LA MATANZA	265	818	1083	24.47
BUENOS AIRES	226	711	937	24.12
FRIAS	196	654	850	23.06
TAMARINDO	180	605	785	22.93
VICE	462	1554	2016	22.92
SAPILLICA	198	668	866	22.86
SAN MIGUEL DE EL FAIQUE	217	747	964	22.51
SALITRAL (Diresa Piura)	207	722	929	22.28
AMOTAPE	172	624	796	21.61
SUYO	340	1345	1685	20.18
LALAQUIZ	180	717	897	20.07
YAMANGO	154	628	782	19.69
CHALACO	166	679	845	19.64
MONTERO	172	705	877	19.61
EL TALLAN	166	842	1008	16.47
LOBITOS	128	658	786	16.28
EL CARMEN DE LA FRONTERA	119	638	757	15.72
SONDOR	101	636	737	13.70
SONDORILLO	105	669	774	13.57
ARENAL	96	650	746	12.87
SANTA CATALINA DE MOSSA	96	692	788	12.18
CRISTO NOS VALGA	98	791	889	11.02
RINCONADA LLICUAR	72	679	751	9.59
JILILI	58	638	696	8.33
SANTO DOMINGO	57	652	709	8.04
LAGUNAS	41	608	649	6.32
SICCHEZ	29	621	650	4.46
<b>Otros Departamentos</b>	675	954	1629	41.44
<b>Total general</b>	<b>84605</b>	<b>89731</b>	<b>174336</b>	<b>48.53</b>

# Letalidad de Casos Confirmados de COVID-19 según distritos Piura 2020-2021

Distrito Residencia	Letalidad	Distrito Residencia	Letalidad
LA MATANZA	9.81	MARCAVELICA	3.39
CHULUCANAS	8.49	CANCHAQUE	3.36
BUENOS AIRES	7.96	SAN JUAN DE BIGOTE	3.33
SICCHEZ	6.90	BERNAL	3.21
LAS LOMAS	6.38	CASTILLA	3.13
TAMBO GRANDE	5.78	MIGUEL CHECA	3.12
RINCONADA LLICUAR	5.56	LA UNION	3.03
MANCORA	5.41	EL TALLAN	3.01
SALITRAL (Diresa Piura)	5.31	SONDOR	2.97
AMOTAPE	4.65	MONTERO	2.91
PIURA	4.63	SALITRAL (Luciano Castillo)	2.88
BELLAVISTA	4.53	SONDORILLO	2.86
TAMARINDO	4.44	SUYO	2.65
QUERECOTILLO	4.39	SAPILICA	2.53
SECHURA	4.32	CATACAOS	2.52
MORROPON	4.30	LAGUNAS	2.44
LA HUACA	4.17	PACAIPAMPA	2.41
IGNACIO ESCUDERO	4.15	PAIMAS	2.40
SULLANA	4.05	VICE	2.38
VICHAYAL	4.00	LA BREA	2.19
PAITA	3.97	SANTA CATALINA DE MOSSA	2.08
CURA MORI	3.92	PARIÑAS	2.06
LOBITOS	3.91	FRIAS	2.04
LALAQUIZ	3.89	YAMANGO	1.95
LOS ORGANOS	3.88	CHALACO	1.81
COLAN	3.86	BELLAVISTA DE LA UNION	1.79
HUANCABAMBA	3.79	LANCONES	1.42
SAN MIGUEL DE EL FAIQUE	3.69	AYABACA	1.23
VEINTISÉIS DE OCTUBRE	3.67	CRISTO NOS VALGA	1.02
LA ARENA	3.60	EL CARMEN DE LA FRONTERA	0.84
EL ALTO	3.52	Otros Departamentos	3.85
JILILI	3.45	<b>Departamento Piura</b>	<b>3.91</b>
HUARMACA	3.41		



## Tasa de Mortalidad de COVID-19 según distritos Piura 2020-2021

<b>Distrito Residencia</b>	<b>Mortalidad</b>	<b>Distrito Residencia</b>	<b>Mortalidad</b>
CHULUCANAS	4.20	HUANCABAMBA	1.10
PIURA	3.03	CANCHAQUE	1.09
EL ALTO	2.80	CATACAOS	1.07
PAITA	2.76	LA BREA	1.06
LOBITOS	2.75	SICCHEZ	0.94
COLAN	2.74	EL TALLAN	0.91
AMOTAPE	2.71	TAMBO GRANDE	0.91
VICHAYAL	2.63	LA UNION	0.89
LOS ORGANOS	2.48	SAN MIGUEL DE EL FAIQUE	0.80
MANCORA	2.37	LA ARENA	0.77
BELLAVISTA	2.17	VICE	0.71
BUENOS AIRES	2.01	CURA MORI	0.68
LA MATANZA	1.91	MONTERO	0.67
IGNACIO ESCUDERO	1.89	SUYO	0.66
MORROPON	1.84	JILILI	0.65
LA HUACA	1.84	PAIMAS	0.61
SULLANA	1.77	SANTA CATALINA DE MOSSA	0.44
MIGUEL CHECA	1.67	HUARMACA	0.37
SECHURA	1.65	SAPILICA	0.37
CASTILLA	1.65	SONDOR	0.32
PARIÑAS	1.61	CHALACO	0.30
BERNAL	1.61	AYABACA	0.28
TAMARINDO	1.57	YAMANGO	0.28
QUERECOTILLO	1.49	PACAIPAMPA	0.26
SALITRAL (Luciano Castillo)	1.48	SONDORILLO	0.25
BELLAVISTA DE LA UNION	1.46	CRISTO NOS VALGA	0.23
SAN JUAN DE BIGOTE	1.37	LANCONES	0.20
LALAQUIZ	1.36	FRIAS	0.15
VEINTISÉIS DE OCTUBRE	1.31	LAGUNAS	0.13
LAS LOMAS	1.25	EL CARMEN DE LA FRONTERA	0.07
SALITRAL (Diresa Piura)	1.17		
MARCAVELICA	1.15		
RINCONADA LLICUAR	1.15		
		<b>Departamento Piura</b>	<b>1.62</b>

# Tasa de Mortalidad de Casos Confirmados de COVID-19 según distritos Piura 2020-2021

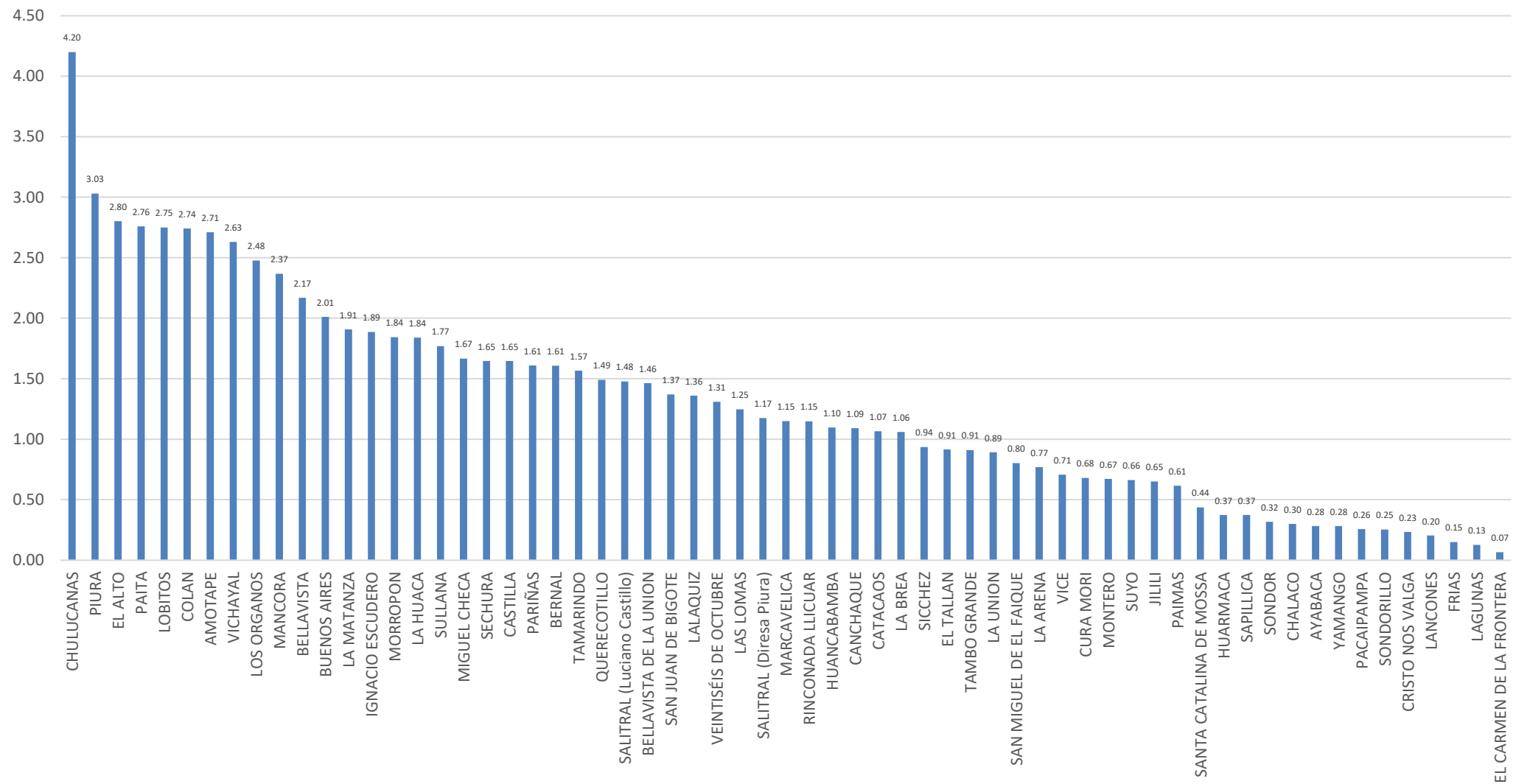

## Casos Confirmados COVID-19 según distritos - Piura 2020-2021

Distrito Residencia	Sintomaticos	Asintomaticos	Casos Confirmados	%	Distrito Residencia	Sintomaticos	Asintomaticos	Casos Confirmados	%
PIURA	6868	4374	11242	13.29	VICHAYAL	195	155	350	0.41
SULLANA	5881	2715	8596	10.16	SUYO	236	104	340	0.40
CASTILLA	5036	3348	8384	9.91	SAN JUAN DE BIGOTE	164	136	300	0.35
PARIÑAS	3258	4546	7804	9.22	CANCHAQUE	186	112	298	0.35
PAITA	4270	2879	7149	8.45	PAIMAS	234	58	292	0.35
VEINTISÉIS DE OCTUBRE	3512	2457	5969	7.06	PACAIPAMPA	146	144	290	0.34
CHULUCANAS	2772	1490	4262	5.04	LA MATANZA	143	122	265	0.31
CATACAOS	1707	1707	3414	4.04	BUENOS AIRES	104	122	226	0.27
TAMBO GRANDE	1549	527	2076	2.45	SAN MIGUEL DE EL FAIQUE	85	132	217	0.26
BELLAVISTA	1350	681	2031	2.40	LANCONES	149	63	212	0.25
SECHURA	798	1009	1807	2.14	SALITRAL (Diresa Piura)	98	109	207	0.24
LA UNION	677	644	1321	1.56	SAPILLICA	124	74	198	0.23
MARCAVELICA	807	286	1093	1.29	FRIAS	83	113	196	0.23
IGNACIO ESCUDERO	841	172	1013	1.20	LALAQUIZ	105	75	180	0.21
COLAN	812	173	985	1.16	TAMARINDO	148	32	180	0.21
HUANCABAMBA	385	592	977	1.15	AMOTAPE	167	5	172	0.20
AYABACA	529	446	975	1.15	MONTERO	95	77	172	0.20
QUERECOTILLO	720	237	957	1.13	CHALACO	46	120	166	0.20
LA ARENA	551	338	889	1.05	EL TALLAN	148	18	166	0.20
MORROPON	345	330	675	0.80	YAMANGO	64	90	154	0.18
LOS ORGANOS	515	155	670	0.79	LOBITOS	74	54	128	0.15
LA BREA	353	287	640	0.76	EL CARMEN DE LA FRONTERA	45	74	119	0.14
MANCORA	485	144	629	0.74	SONDORILLO	33	72	105	0.12
EL ALTO	367	258	625	0.74	SONDOR	64	37	101	0.12
LAS LOMAS	376	204	580	0.69	CRISTO NOS VALGA	39	59	98	0.12
LA HUACA	488	88	576	0.68	ARENAL	46	50	96	0.11
MIGUEL CHECA	393	120	513	0.61	SANTA CATALINA DE MOSSA	20	76	96	0.11
HUARMACA	150	349	499	0.59	RINCONADA LLICUAR	45	27	72	0.09
VICE	176	286	462	0.55	JILILI	24	34	58	0.07
BERNAL	202	203	405	0.48	SANTO DOMINGO	21	36	57	0.07
BELLAVISTA DE LA UNION	210	182	392	0.46	LAGUNAS	25	16	41	0.05
SALITRAL (Luciano Castillo)	266	116	382	0.45	SICCHEZ	16	13	29	0.03
CURA MORI	185	172	357	0.42	Otros Departamentos	295	380	675	0.80
<b>Total general</b>	<b>50301</b>	<b>34304</b>	<b>84605</b>	<b>100.00</b>					

# Casos Confirmados Covid-19 Según Semana Epidemiológica Piura 2020-2021

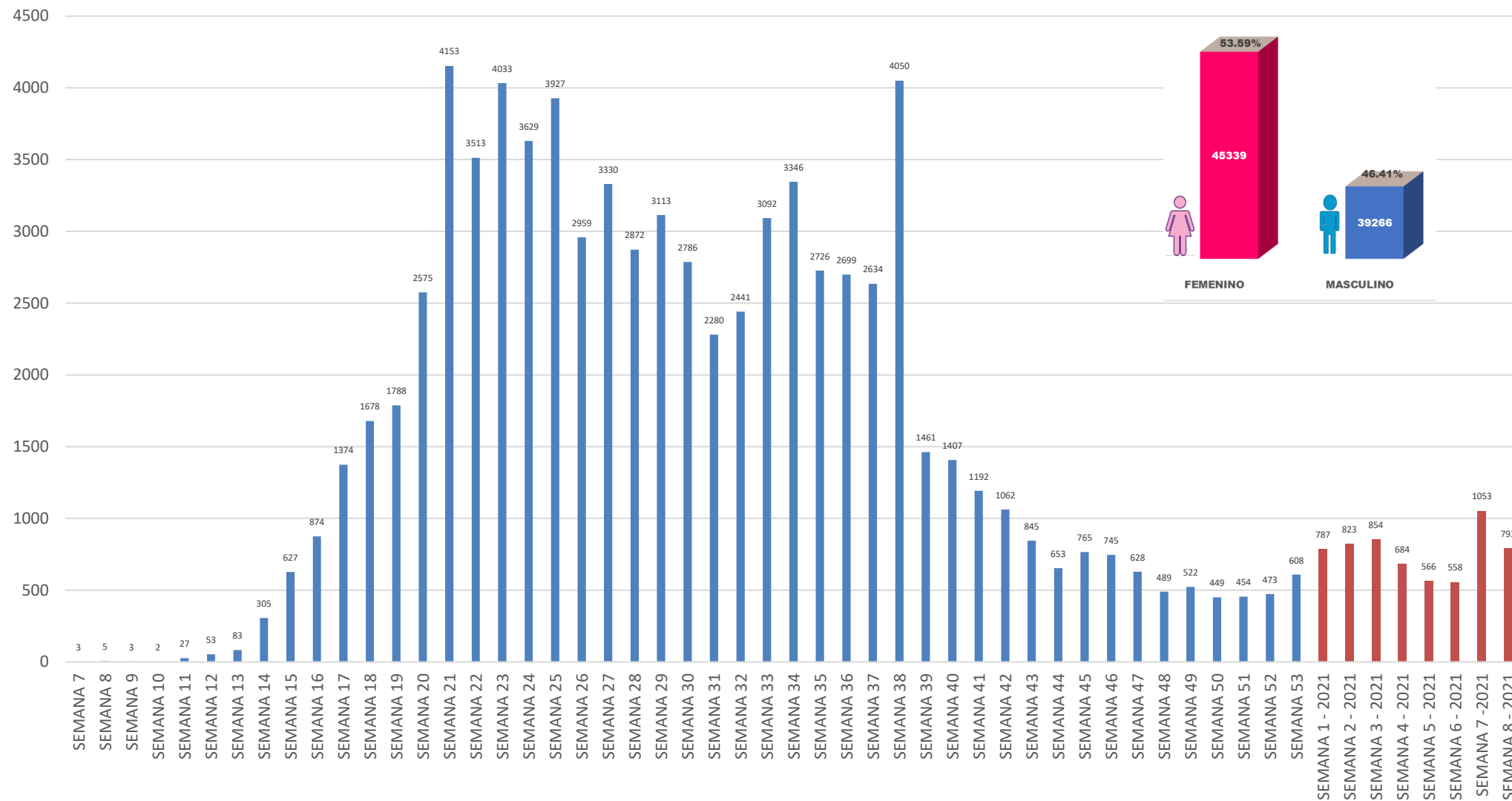

## Defunciones Confirmados COVID-19 según distritos - Piura 2020-2021

Distrito Residencia	Defunciones	Letalidad
LA MATANZA	27	9.81
CHULUCANAS	362	8.49
BUENOS AIRES	18	7.96
SICCHEZ	2	6.90
LAS LOMAS	37	6.38
TAMBO GRANDE	120	5.78
RINCONADA LLICUAR	4	5.56
MANCORA	34	5.41
SALITRAL (Diresa Piura)	11	5.31
AMOTAPE	8	4.65
PIURA	520	4.63
BELLAVISTA	92	4.53
TAMARINDO	8	4.44
QUERECOTILLO	42	4.39
SECHURA	78	4.32
MORROPON	29	4.30
LA HUACA	24	4.17
IGNACIO ESCUDERO	42	4.15
SULLANA	348	4.05
VICHAYAL	14	4.00
PAITA	284	3.97
CURA MORI	14	3.92
LOBITOS	5	3.91
LALQUIZ	7	3.89
LOS ORGANOS	26	3.88
COLAN	38	3.86
HUANCABAMBA	37	3.79
SAN MIGUEL DE EL FAIQUE	8	3.69
VEINTISÉIS DE OCTUBRE	219	3.67
LA ARENA	32	3.60
EL ALTO	22	3.52
JILILI	2	3.45
HUARMACA	17	3.41

Distrito Residencia	Defunciones	Letalidad
MARCAVELICA	37	3.39
CANCHAQUE	10	3.36
SAN JUAN DE BIGOTE	10	3.33
BERNAL	13	3.21
CASTILLA	262	3.13
MIGUEL CHECA	16	3.12
LA UNION	40	3.03
EL TALLAN	5	3.01
SONDOR	3	2.97
MONTERO	5	2.91
SALITRAL (Luciano Castillo)	11	2.88
SONDORILLO	3	2.86
SUYO	9	2.65
SAPILICA	5	2.53
CATACAOS	86	2.52
LAGUNAS	1	2.44
PACAIPAMPA	7	2.41
PAIMAS	7	2.40
VICE	11	2.38
LA BREA	14	2.19
SANTA CATALINA DE MOSSA	2	2.08
PARIÑAS	161	2.06
FRIAS	4	2.04
YAMANGO	3	1.95
CHALACO	3	1.81
BELLAVISTA DE LA UNION	7	1.79
LANCONES	3	1.42
AYABACA	12	1.23
CRISTO NOS VALGA	1	1.02
EL CARMEN DE LA FRONTERA	1	0.84
<b>Departamento Piura</b>	<b>3309</b>	<b>3.91</b>

## Defunciones Covid-19 Según Semana Epidemiológica Piura 2020-2021

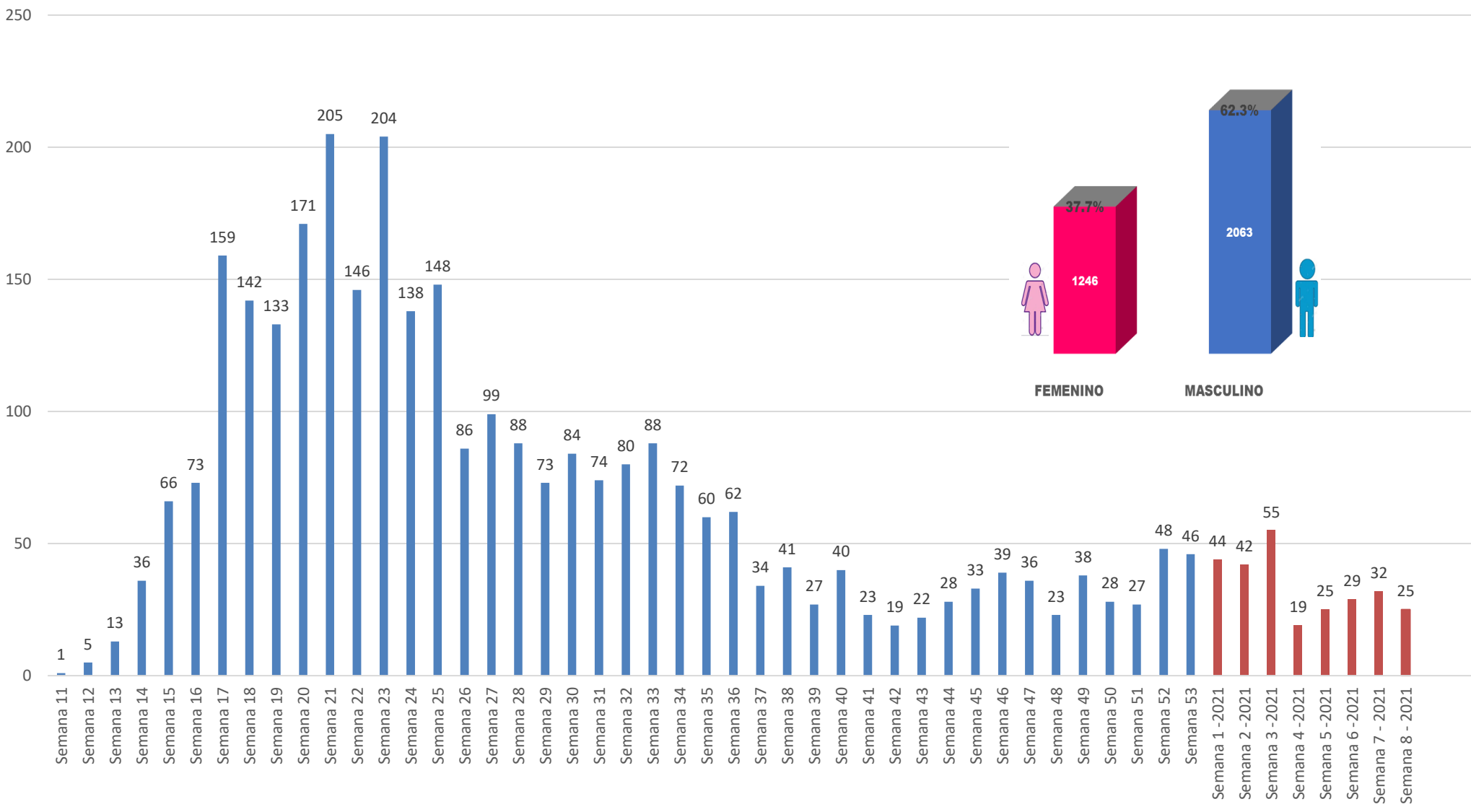

Fuente: DIRESA PIURA/OEPI. (\*) SE 08- 2021 (al 24/02/2021)

## Defunciones Confirmados COVID-19 según grupo de edad Piura 2020-2021

Según Grupo de Edad	Defunciones	%	Letalidad
Niño(0-11años)	29	0.009	0.82
Joven(18-29años)	35	0.011	0.19
Adulto Mayor(60 años a mas)	2355	0.712	15.54
Adulto Joven(30-59años)	883	0.267	1.97
Adolescente(12-17años)	7	0.002	0.25
<b>Total general</b>	<b>3309</b>	<b>1.000</b>	<b>3.91</b>
FEMENINO	1246		
MASCULINO	2063		

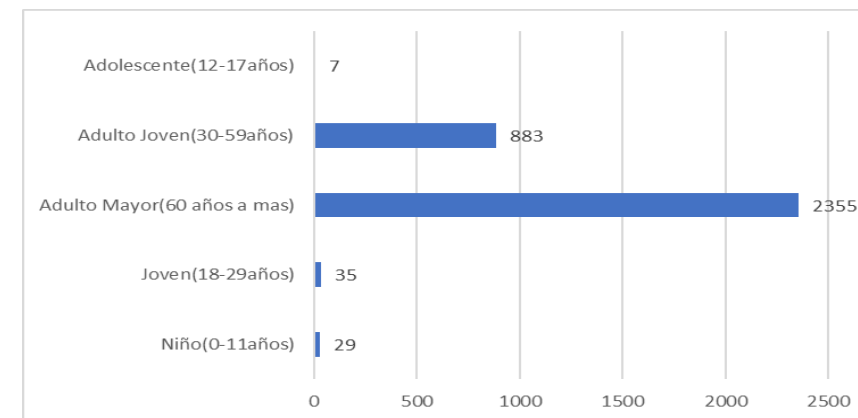

SEGÚN GRUPO ETAREO	AÑO 2021							
	% SE 01	% SE 02	% SE 03	% SE 04	% SE 05	% SE 06	% SE 07	% SE 08
Niño (0-11 años)	0.00	0.00	8.89	0.00	0.00	0.00	0.00	0.00
Adolescentes (12-17 años)	0.00	0.00	0.00	0.00	0.00	0.00	0.00	0.00
Joven (18-29 años)	0.00	0.00	17.78	0.00	0.00	0.00	0.00	0.00
Adulto Joven (30-59 años)	50.00	15.38	30.00	7.06	17.07	18.00	11.11	24.00
Adulto Mayor (60+ años)	50.00	84.62	43.33	92.94	82.93	82.00	88.89	76.00
<b>Total</b>	<b>100.00%</b>	<b>100.00%</b>	<b>100.00%</b>	<b>100.00%</b>	<b>100.00%</b>	<b>100.00%</b>	<b>100.00%</b>	<b>100.00%</b>

# HOSPITALIZADOS COVID-19, PIURA- 2021

ESTABLECIMIENTO DE SALUD	FECHA	INGRESOS		HOSPITALIZADOS		UCI		ALTAS	
		TOTALES	DEL DIA	TOTALES	DEL DIA	TOTALES	DEL DIA	TOTALES	DEL DIA
HOSPITAL III JOSE CAYETANO HEREDIA	24/02/2021	70	0	75	0	64	0	0	0
HOSPITAL SANTA ROSA	24/02/2021	131	3	94	2	17	0	0	3
HOSP. APOYO II SULLANA	24/02/2021	27	0	67	0	8	0	0	0
HOSPITAL LAS MERCEDES PAITA	24/02/2021	61	6	66	3	0	0	0	3
HOSPITAL I MIGUEL CRUZADO VERA - ESSALUD PAITA	24/02/2021	2	0	4	0	0	0	0	0
HOSPITAL ESSALUD TALARA	24/02/2021	2	0	2	0	1	0	0	0
HOSPITAL CHULUCANAS	24/02/2021	46	0	59	0	0	0	0	0
SANIDAD POLICIA NACIONAL PERU	24/02/2021	1	0	1	0	0	0	0	0
		<b>548</b>	<b>9</b>	<b>498</b>	<b>5</b>	<b>90</b>	<b>0</b>	<b>4600</b>	<b>6</b>

Los Datos del Hospital III Jose Cayetano Heredia incluye los AHT de la Yidenita



## Disponibilidad de Camas UCI – Covid-19

N° ▲	Oferta Disponible Diferenciada para COVID-19					
	IPRESS	UCI * ◊	VENTIL. ◊	UCIN * ◊	Hosp. * ◊	Triaje Emerg.
1	HOSPITAL III TALARA	7	7	0	21	Si
2	SANNA - CLINICA BELEN	2	1	0	0	Si
3	HOSPITAL DE APOYO II - 2, SULLANA	0	0	0	127	Si
4	HOSPITAL DE APOYO II - 1 NUESTRA SEÑORA DE LAS MERCEDES - PAITA	0	0	0	55	Si
5	HOSPITAL DE LA AMISTAD PERU - COREA SANTA ROSA II-2	0	0	0	41	Si
6	HOSPITAL III JORGE REATEGUI DELGADO	0	0	0	38	Si
7	E.S III-1 HOSPITAL CHULUCANAS	0	0	0	23	Si
8	AUNA CLINICA MIRAFLORES	0	0	0	0	Si
9	HOSPITAL PRIVADO DEL PERU	0	0	0	0	Si
10	GRUPO CARITA FELIZ S.A.	0	0	0	0	Si