

## Dirección Regional de Salud Piura Oficina de Epidemiología

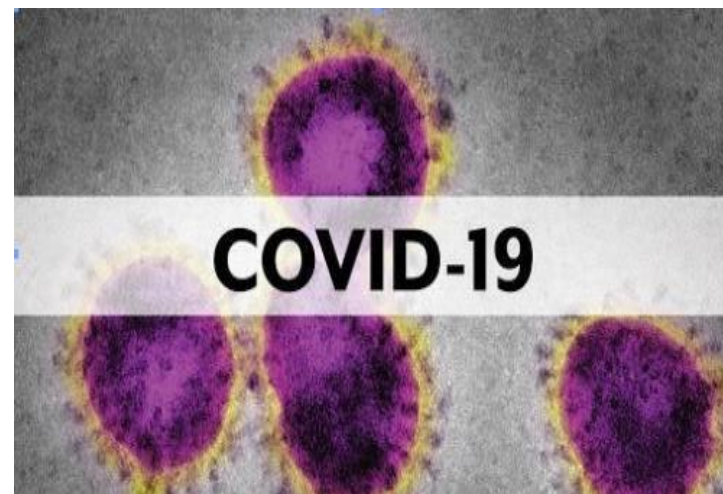

# Sala de Situación Covid-19 en Piura

Semana Epidemiológica N.º 04 -2021  
( AL 25 de enero )

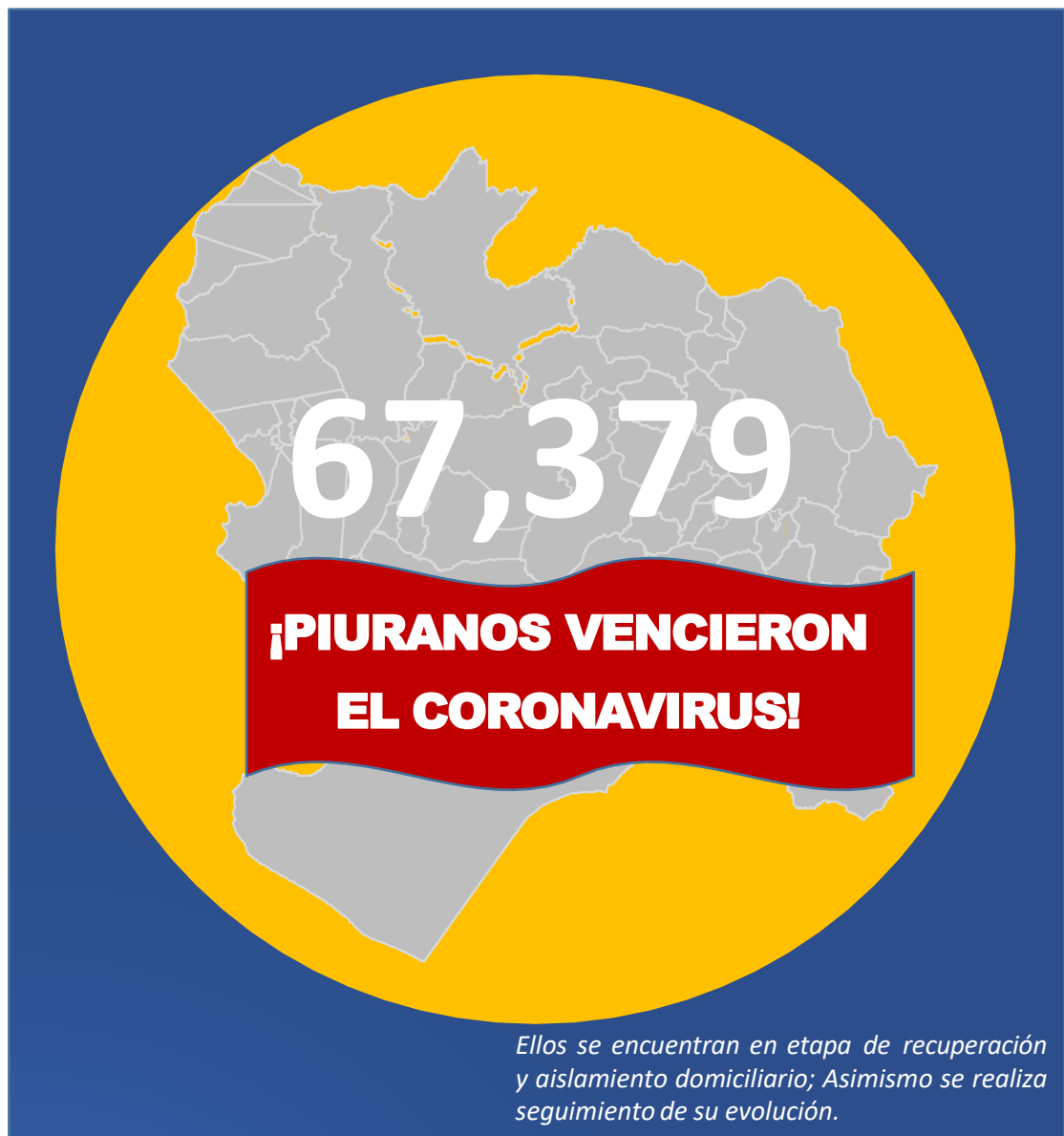

**ALTAS HOSPITALARIAS**

**7,947**

**RECUPERADOS:**

**59,432**

## Tasa de Incidencia Acumulada de Casos Confirmados de COVID-19 según distritos Piura 2020-2021

Distrito Residencia	T.I.A
ARENAL	83.55
BELLAVISTA DE LA UNION	76.04
EL ALTO	75.80
PARIÑAS	74.29
LOBITOS	69.82
COLAN	67.72
PAITA	66.14
VICHAYAL	62.18
LOS ORGANOS	60.46
PIURA	60.45
AMOTAPE	60.16
MIGUEL CHECA	51.74
CASTILLA	50.18
BERNAL	48.99
SALITRAL (Luciano Castillo)	48.35
CHULUCANAS	47.73
LA BREA	47.45
BELLAVISTA	45.66
MORROPON	42.32
LA HUACA	41.76
CATACAOS	41.45
SULLANA	41.22
SAN JUAN DE BIGOTE	40.11
IGNACIO ESCUDERO	39.83
MANCORA	39.54
SECHURA	37.06
VEINTISÉIS DE OCTUBRE	33.82
LALAQUIZ	32.43
MARCAVELICA	32.06
CANCHAQUE	31.74
QUERECOTILLO	30.58
VICE	29.46
TAMARINDO	29.16
LA UNION	28.62

Distrito Residencia	T.I.A
EL TALLAN	28.53
HUANCABAMBA	28.18
BUENOS AIRES	24.58
CRISTO NOS VALGA	22.69
MONTERO	22.14
PAIMAS	21.68
SALITRAL (Diresa Piura)	21.66
SAN MIGUEL DE EL FAIQUE	21.58
SUYO	21.52
LA ARENA	21.05
RINCONADA LLICUAR	20.38
SANTA CATALINA DE MOSSA	20.31
AYABACA	20.04
LA MATANZA	18.16
LAS LOMAS	17.99
JILILI	17.88
CURA MORI	17.05
CHALACO	15.95
TAMBO GRANDE	15.09
SAPILICA	14.69
YAMANGO	13.91
SICCHEZ	11.69
PACAIPAMPA	10.93
SONDOR	10.59
HUARMACA	10.58
LANCONES	10.10
SONDORILLO	8.94
EL CARMEN DE LA FRONTERA	7.77
FRIAS	7.23
SANTO DOMINGO	6.78
LAGUNAS	4.90
<b>Departamento Piura</b>	<b>39.02</b>

**X1000 Habitantes**

## Tasa de Incidencia de Casos Confirmados de COVID-19 según distritos Piura 2020-2021

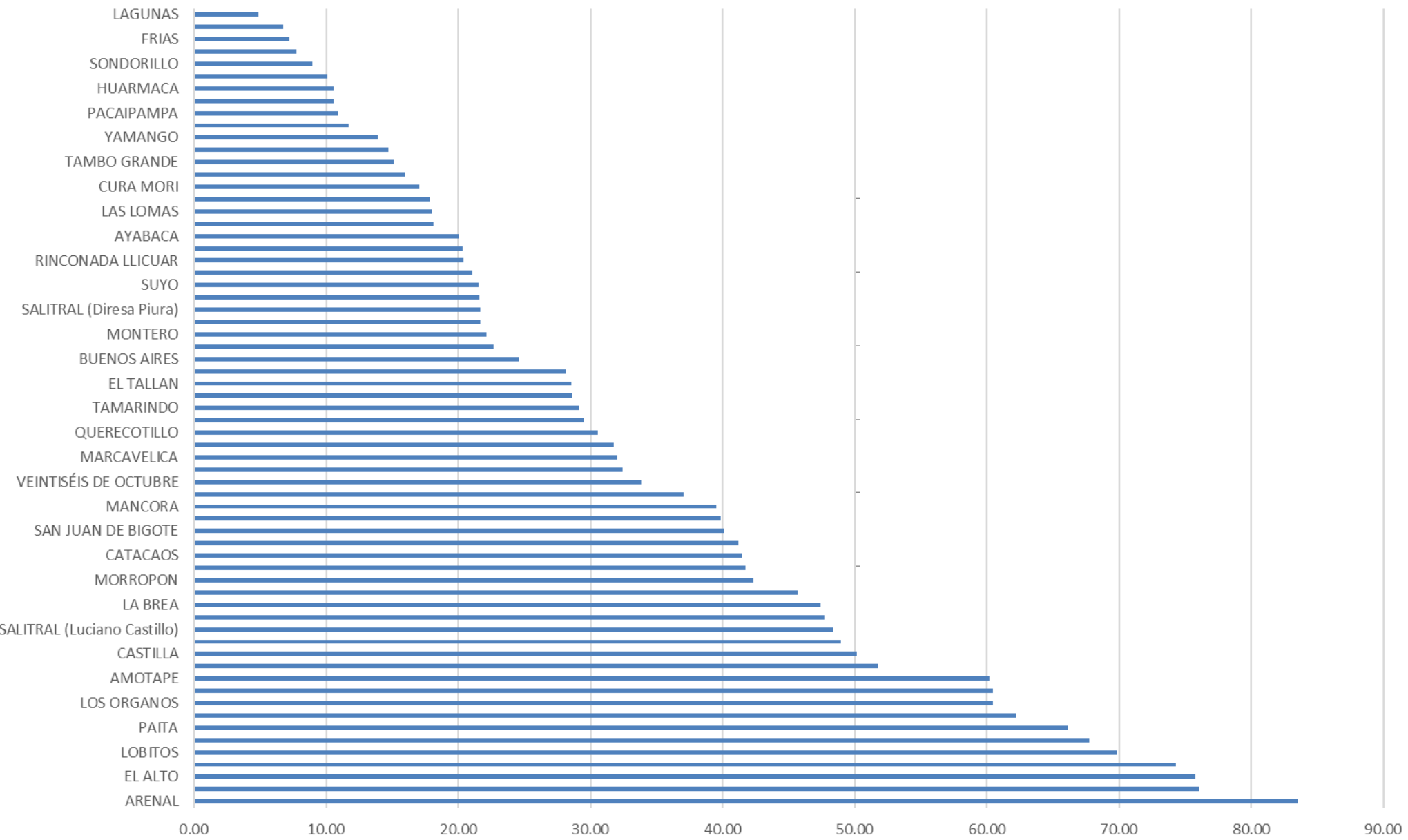

## Tasa de Incidencia Acumulada de casos confirmados de COVID-19 según provincias Piura – 2020-2021

Distrito Residencia	T.I.A
TALARA	67.58
PAITA	62.67
SULLANA	39.27
PIURA	38.17
SECHURA	37.63
MORROPON	35.47
HUANCABAMBA	17.34
AYABACA	15.24
<b>Departamento Piura</b>	<b>39.02</b>

**x1000 habitantes**

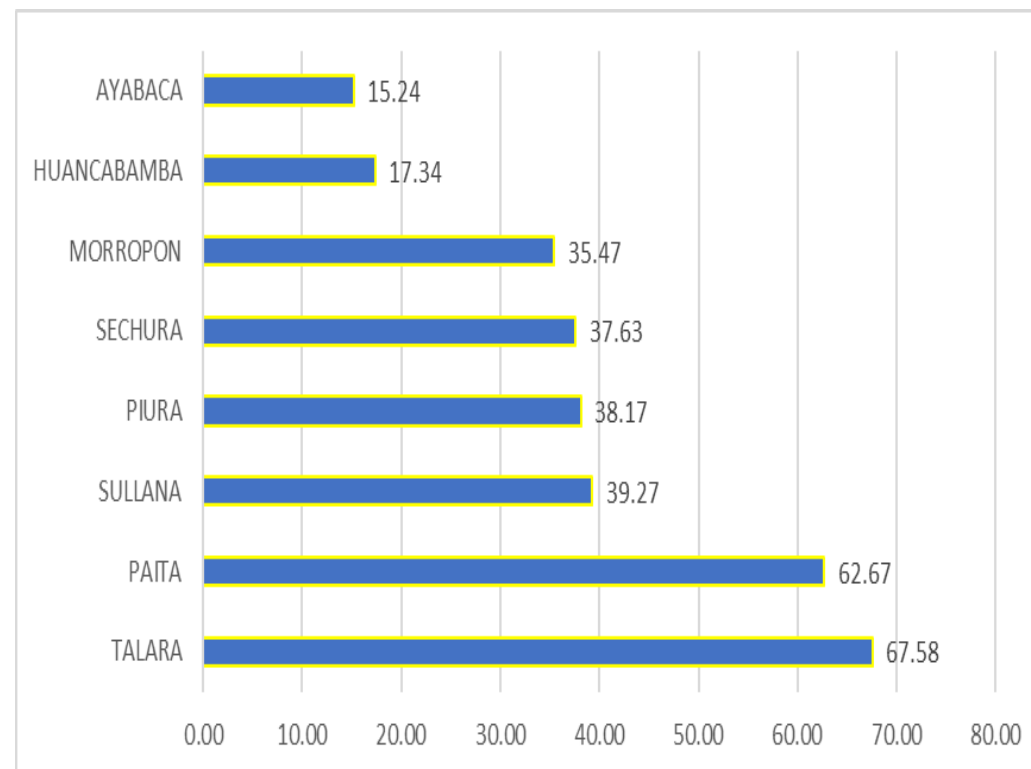

## Letalidad de Casos Confirmados de COVID-19 según Provincias Piura 2020-2021

Provincia	Letalidad
AYABACA	1.98
HUANCABAMBA	3.33
MORROPON	7.25
PAITA	3.95
PIURA	3.86
SECHURA	3.40
SULLANA	3.94
TALARA	2.54
Otros Departamentos	3.82
<b>Total general</b>	<b>3.90</b>

x100 habitantes

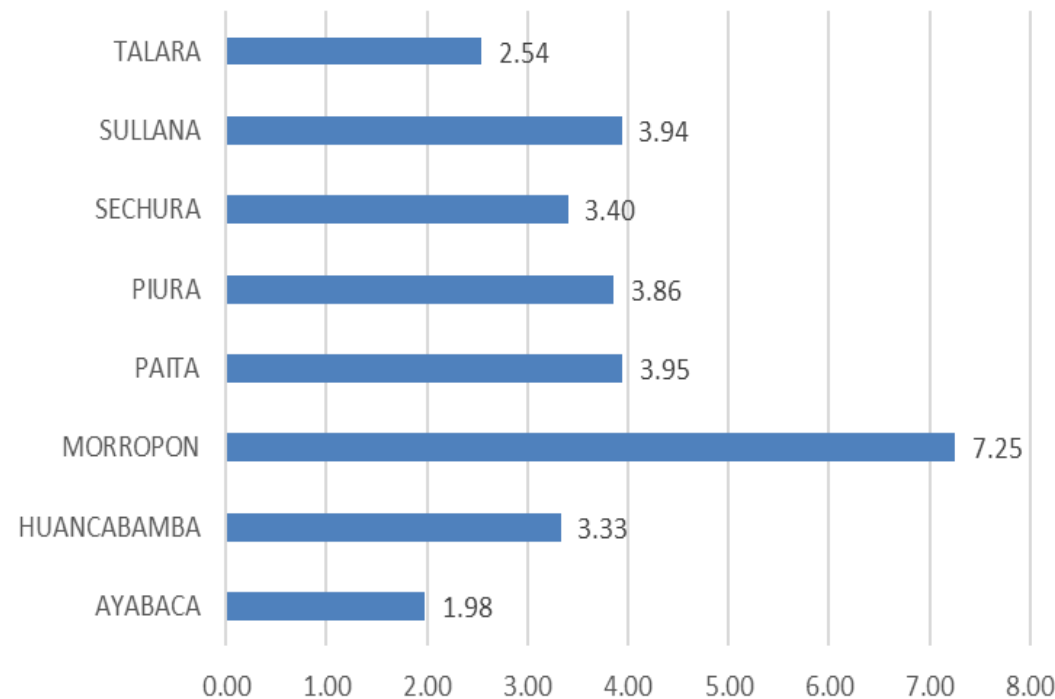

## Porcentaje de positividad de muestras procesadas por COVID-19 según distritos Piura – 2020 - 2021\*

Distrito Residencia	Total de Pruebas	Pruebas Negativas	Pruebas Positivas	%
PARIÑAS	8495	1060	7435	87.52
PAITA	8491	1684	6807	80.17
SULLANA	10571	2462	8109	76.71
BELLAVISTA	2681	744	1937	72.25
CHULUCANAS	5712	1662	4050	70.90
CATACAOS	4816	1473	3343	69.41
MARCAVELICA	1543	511	1032	66.88
IGNACIO ESCUDERO	1382	495	887	64.18
COLAN	1507	568	939	62.31
QUERECOTILLO	1427	565	862	60.41
LOS ORGANOS	1075	440	635	59.07
VEINTISÉIS DE OCTUBRE	9708	4052	5656	58.26
EL ALTO	1026	431	595	57.99
LA BREA	1089	462	627	57.58
HUANCABAMBA	1660	710	950	57.23
LA HUACA	964	419	545	56.54
HUARMACA	859	378	481	56.00
MANCORA	1026	458	568	55.36
TAMBO GRANDE	3629	1640	1989	54.81
LA ARENA	1601	726	875	54.65
MIGUEL CHECA	927	430	497	53.61
PIURA	19051	8864	10187	53.47
AYABACA	1599	748	851	53.22
CASTILLA	15148	7157	7991	52.75
LAS LOMAS	1063	529	534	50.24
BERNAL	831	435	396	47.65
LA UNION	2719	1435	1284	47.22
SALITRAL (Luciano Castillo)	796	436	360	45.23
MORROPON	1491	825	666	44.67
VICHAYAL	745	414	331	44.43
PACAIAMPAPA	673	375	298	44.28
SECHURA	4195	2439	1756	41.86
BELLAVISTA DE LA UNION	875	511	364	41.60
SAN JUAN DE BIGOTE	728	435	293	40.25
CANCHAQUE	759	468	291	38.34

Distrito Residencia	Total de Pruebas	Pruebas Negativas	Pruebas Positivas	%
PAIMAS	681	434	247	36.27
VICE	1264	806	458	36.23
BUENOS AIRES	659	439	220	33.38
FRIAS	579	386	193	33.33
CURA MORI	1055	704	351	33.27
SAPILLICA	595	398	197	33.11
LA MATANZA	804	547	257	31.97
SAN MIGUEL DE EL FAIQUE	684	469	215	31.43
SALITRAL (Diresa Piura)	650	447	203	31.23
AMOTAPE	525	369	156	29.71
TAMARINDO	511	362	149	29.16
YAMANGO	510	362	148	29.02
CHALACO	554	394	160	28.88
EL TALLAN	547	391	156	28.52
MONTERO	603	438	165	27.36
LANCONES	554	405	149	26.90
LALAQUIZ	624	457	167	26.76
SUYO	1133	840	293	25.86
LOBITOS	518	391	127	24.52
EL CARMEN DE LA FRONTERA	489	370	119	24.34
SONDOR	469	369	100	21.32
SONDORILLO	512	406	106	20.70
ARENAL	484	389	95	19.63
SANTA CATALINA DE MOSSA	519	426	93	17.92
CRISTO NOS VALGA	621	524	97	15.62
RINCONADA LLICUAR	464	393	71	15.30
JILILI	428	373	55	12.85
SANTO DOMINGO	441	386	55	12.47
LAGUNAS	392	353	39	9.95
SICCHEZ	379	354	25	6.60
<b>Otros Departamentos</b>	<b>1359</b>	<b>730</b>	<b>629</b>	<b>46.28</b>
<b>Total general</b>	<b>140469</b>	<b>60553</b>	<b>79916</b>	<b>56.89</b>

# Letalidad de Casos Confirmados de COVID-19 según distritos Piura 2020-2021

Distrito de Residencia	Letalidad
LA MATANZA	10.51
CHULUCANAS	8.59
SICCHEZ	8.00
BUENOS AIRES	7.27
LAS LOMAS	6.18
MANCORA	5.63
RINCONADA LLICUAR	5.63
TAMBO GRANDE	5.63
SALITRAL (Diresa Piura)	5.42
AMOTAPE	5.13
PIURA	4.86
BELLAVISTA	4.59
IGNACIO ESCUDERO	4.40
LA HUACA	4.22
MORROPON	4.20
SECHURA	4.10
QUERECOTILLO	4.06
TAMARINDO	4.03
CURA MORI	3.99
PAITA	3.97
SULLANA	3.96
LOBITOS	3.94
LOS ORGANOS	3.94
VICHAYAL	3.93
COLAN	3.83
SAN MIGUEL DE EL FAIQUE	3.72
EL ALTO	3.70
JILILI	3.64
LALAQUIZ	3.59
HUANCABAMBA	3.58
LA ARENA	3.54
VEINTISÉIS DE OCTUBRE	3.48
CANCHAQUE	3.44
SAN JUAN DE BIGOTE	3.41
MARCAVELICA	3.39

Distrito de Residencia	Letalidad
HUARMACA	3.33
EL TALLAN	3.21
CASTILLA	3.13
SALITRAL (Luciano Castillo)	3.06
BERNAL	3.03
MONTERO	3.03
MIGUEL CHECA	3.02
SONDOR	3.00
PAIMAS	2.83
SONDORILLO	2.83
LA UNION	2.80
SAPILICA	2.54
VICE	2.40
LA BREA	2.39
SUYO	2.39
CATACAOS	2.36
PACAIPAMPA	2.35
PARIÑAS	2.08
YAMANGO	2.03
BELLAVISTA DE LA UNION	1.92
CHALACO	1.88
LANCONES	1.34
AYABACA	1.18
SANTA CATALINA DE MOSSA	1.08
FRIAS	1.04
CRISTO NOS VALGA	1.03
EL CARMEN DE LA FRONTERA	0.84
Otros Departamentos	3.82
<b>Departamento Piura</b>	<b>3.90</b>

**x100 habitantes**



## Tasa de Mortalidad Acumulada de COVID-19 según distritos Piura 2020-2021

Distrito de Residencia	Mortalidad
CHULUCANAS	4.10
AMOTAPE	3.09
PIURA	2.94
EL ALTO	2.80
LOBITOS	2.75
PAITA	2.62
COLAN	2.60
VICHAYAL	2.44
LOS ORGANOS	2.38
MANCORA	2.23
BELLAVISTA	2.10
LA MATANZA	1.91
BUENOS AIRES	1.79
MORROPON	1.78
LA HUACA	1.76
IGNACIO ESCUDERO	1.75
SULLANA	1.63
CASTILLA	1.57
MIGUEL CHECA	1.56
PARIÑAS	1.55
SECHURA	1.52
BERNAL	1.48
SALITRAL (Luciano Castillo)	1.48
BELLAVISTA DE LA UNION	1.46
SAN JUAN DE BIGOTE	1.37
QUERECOTILLO	1.24
VEINTISÉIS DE OCTUBRE	1.18
TAMARINDO	1.17
SALITRAL (Diresa Piura)	1.17
LALAQUIZ	1.17
RINCONADA LLICUAR	1.15
LA BREA	1.14
LAS LOMAS	1.11
CANCHAQUE	1.09

Distrito de Residencia	Mortalidad
MARCAVELICA	1.09
HUANCABAMBA	1.01
CATACAOS	0.98
SICCHEZ	0.94
EL TALLAN	0.91
TAMBO GRANDE	0.85
SAN MIGUEL DE EL FAIQUE	0.80
LA UNION	0.80
LA ARENA	0.75
VICE	0.71
CURA MORI	0.68
MONTERO	0.67
JILILI	0.65
PAIMAS	0.61
SUYO	0.51
SAPILICA	0.37
HUARMACA	0.35
SONDOR	0.32
CHALACO	0.30
YAMANGO	0.28
PACAIPAMPA	0.26
SONDORILLO	0.25
AYABACA	0.24
CRISTO NOS VALGA	0.23
SANTA CATALINA DE MOSSA	0.22
LANCONES	0.14
FRIAS	0.07
EL CARMEN DE LA FRONTERA	0.07
<b>Departamento Piura</b>	<b>1.52</b>

**x1000 habitantes**

## Tasa de Mortalidad Acumulada de Casos Confirmados de COVID-19 según distritos Piura 2020-2021

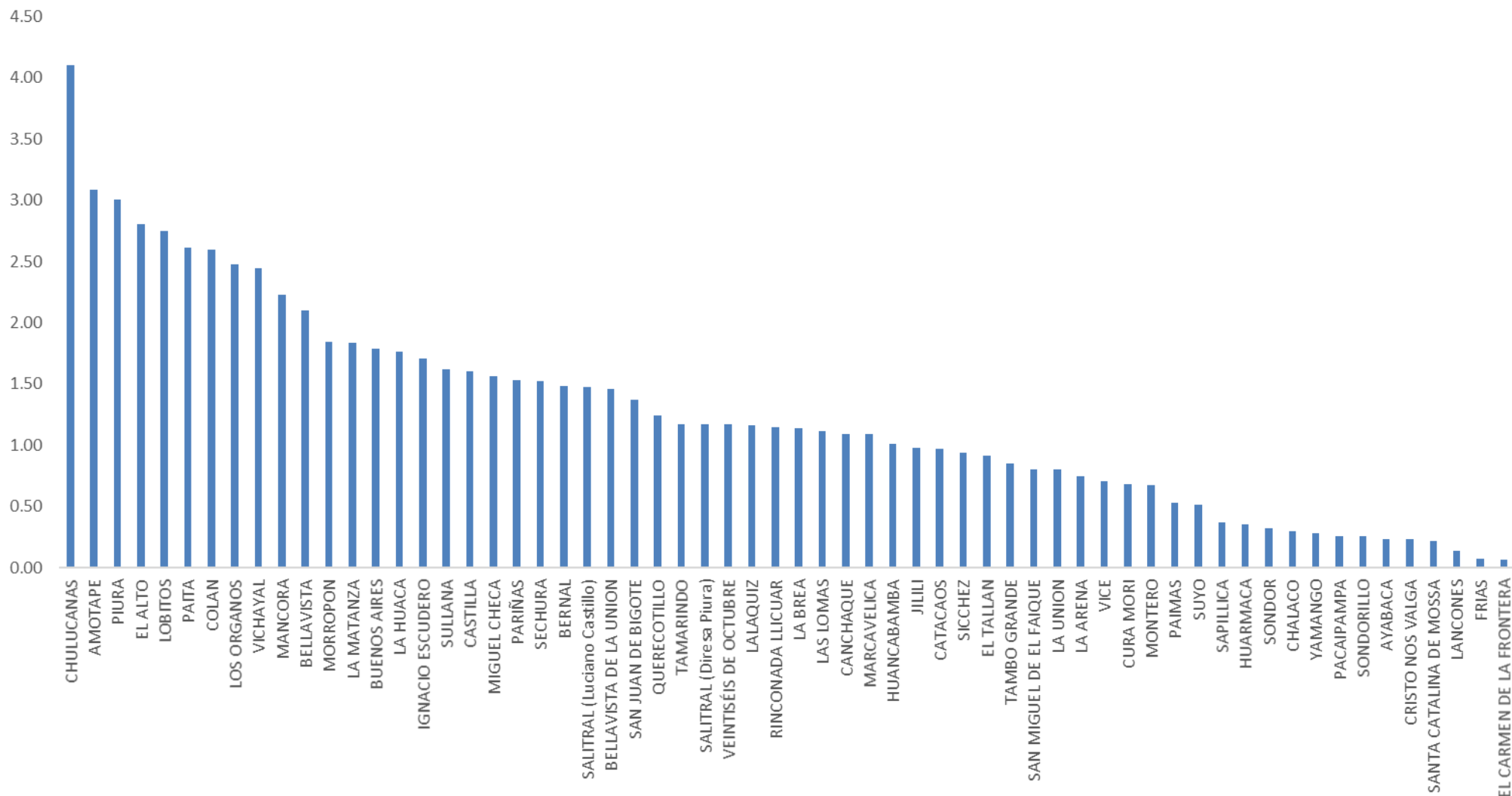

# Casos Confirmados COVID-19 según distritos - Piura 2020-2021

Distrito Residencia	Sintomaticos	Asintomaticos	Casos Confirmados	%
PIURA	5838	4349	10187	12.75
SULLANA	5418	2691	8109	10.15
CASTILLA	4660	3331	7991	10.00
PARIÑAS	2901	4534	7435	9.30
PAITA	3946	2861	6807	8.52
VEINTISÉIS DE OCTUBRE	3198	2458	5656	7.08
CHULUCANAS	2575	1475	4050	5.07
CATACAOS	1635	1708	3343	4.18
TAMBO GRANDE	1467	522	1989	2.49
BELLAVISTA	1266	671	1937	2.42
SECHURA	745	1011	1756	2.20
LA UNION	643	641	1284	1.61
MARCAVELICA	747	285	1032	1.29
HUANCABAMBA	362	588	950	1.19
COLAN	771	168	939	1.17
IGNACIO ESCUDERO	718	169	887	1.11
LA ARENA	537	338	875	1.09
QUERECOTILLO	632	230	862	1.08
AYABACA	447	404	851	1.06
MORROPON	337	329	666	0.83
LOS ORGANOS	481	154	635	0.79
LA BREA	336	291	627	0.78
EL ALTO	338	257	595	0.74
MANCORA	427	141	568	0.71
LA HUACA	457	88	545	0.68
LAS LOMAS	336	198	534	0.67
MIGUEL CHECA	378	119	497	0.62
HUARMACA	133	348	481	0.60
VICE	174	284	458	0.57
BERNAL	193	203	396	0.50
BELLAVISTA DE LA UNION	183	181	364	0.46
SALITRAL (Luciano Castillo)	250	110	360	0.45
CURA MORI	178	173	351	0.44
VICHAYAL	178	153	331	0.41
PACAIPAMPA	152	146	298	0.37

Distrito Residencia	Sintomaticos	Asintomaticos	Casos Confirmados	%
SAN JUAN DE BIGOTE	158	135	293	0.37
SUYO	192	101	293	0.37
CANCHAQUE	177	114	291	0.36
LA MATANZA	135	122	257	0.32
PAIMAS	193	54	247	0.31
BUENOS AIRES	99	121	220	0.28
SAN MIGUEL DE EL FAIQUE	83	132	215	0.27
SALITRAL (Diresa Piura)	94	109	203	0.25
SAPILLICA	124	73	197	0.25
FRIAS	80	113	193	0.24
LALAKUIZ	91	76	167	0.21
MONTERO	88	77	165	0.21
CHALACO	40	120	160	0.20
AMOTAPE	151	5	156	0.20
EL TALLAN	138	18	156	0.20
LANCONES	90	59	149	0.19
TAMARINDO	118	31	149	0.19
YAMANGO	58	90	148	0.19
LOBITOS	73	54	127	0.16
EL CARMEN DE LA FRONTERA	43	76	119	0.15
SONDORILLO	34	72	106	0.13
SONDOR	63	37	100	0.13
CRISTO NOS VALGA	38	59	97	0.12
ARENAL	46	49	95	0.12
SANTA CATALINA DE MOSSA	17	76	93	0.12
RINCONADA LLICUAR	44	27	71	0.09
JILILI	22	33	55	0.07
SANTO DOMINGO	19	36	55	0.07
LAGUNAS	24	15	39	0.05
SICCHEZ	12	13	25	0.03
Otros Departamentos	249	380	629	0.79
<b>Total general</b>	<b>45830</b>	<b>34086</b>	<b>79916</b>	<b>100.00</b>

## Defunciones Confirmados COVID-19 según distritos - Piura 2020-2021

Distrito de Residencia	Defunciones	Letalidad
LA MATANZA	27	10.51
CHULUCANAS	348	8.59
SICCHEZ	2	8.00
BUENOS AIRES	16	7.27
LAS LOMAS	33	6.18
RINCONADA LLICUAR	4	5.63
MANCORA	32	5.63
TAMBO GRANDE	112	5.63
SALITRAL (Diresa Piura)	11	5.42
AMOTAPE	8	5.13
PIURA	495	4.86
BELLAVISTA	89	4.59
IGNACIO ESCUDERO	39	4.40
LA HUACA	23	4.22
MORROPON	28	4.20
SECHURA	72	4.10
QUERECOTILLO	35	4.06
TAMARINDO	6	4.03
CURA MORI	14	3.99
PAITA	270	3.97
SULLANA	321	3.96
LOS ORGANOS	25	3.94
LOBITOS	5	3.94
VICHAYAL	13	3.93
COLAN	36	3.83
SAN MIGUEL DE EL FAIQUE	8	3.72
EL ALTO	22	3.70
JILILI	2	3.64
LALAQUIZ	6	3.59
HUANCABAMBA	34	3.58
LA ARENA	31	3.54
VEINTISÉIS DE OCTUBRE	197	3.48
CANCHAQUE	10	3.44
SAN JUAN DE BIGOTE	10	3.41

Distrito de Residencia	Defunciones	Letalidad
MARCAVELICA	35	3.39
HUARMACA	16	3.33
EL TALLAN	5	3.21
CASTILLA	250	3.13
SALITRAL (Luciano Castillo)	11	3.06
MONTERO	5	3.03
BERNAL	12	3.03
MIGUEL CHECA	15	3.02
SONDOR	3	3.00
PAIMAS	7	2.83
SONDORILLO	3	2.83
LA UNION	36	2.80
SAPILLICA	5	2.54
VICE	11	2.40
LA BREA	15	2.39
SUYO	7	2.39
CATACAOS	79	2.36
PACAIPAMPA	7	2.35
PARIÑAS	155	2.08
YAMANGO	3	2.03
BELLAVISTA DE LA UNION	7	1.92
CHALACO	3	1.88
LANCONES	2	1.34
AYABACA	10	1.18
SANTA CATALINA DE MOSSA	1	1.08
FRIAS	2	1.04
CRISTO NOS VALGA	1	1.03
EL CARMEN DE LA FRONTERA	1	0.84
Otros Departamentos	24	3.82
<b>Departamento Piura</b>	<b>3115</b>	<b>3.90</b>

**x100 habitantes**

## Defunciones Confirmados COVID-19 según grupo de edad Piura 2020-2021

Según Grupo de Edad	Defunciones	%	Letalidad
Niño(0-11años)	25	0.008	0.85
Joven(18-29años)	35	0.011	0.09
Adulto Mayor(60 años a mas)	2219	0.712	16.40
Adulto Joven(30-59años)	829	0.266	4.49
Adolescente(12-17años)	7	0.002	0.17
<b>Total general</b>	<b>3115</b>	<b>1.000</b>	<b>3.90</b>
FEMENINO	1175		
MASCULINO	1940		

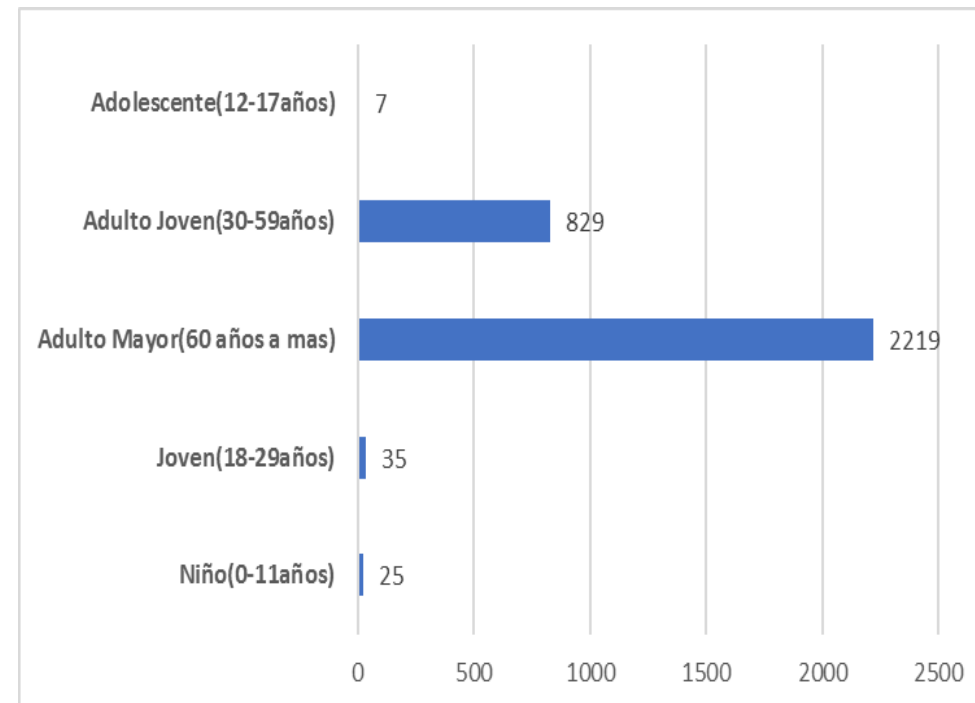

# HOSPITALIZADOS COVID-19, PIURA- 2021

ESTABLECIMIENTO DE SALUD	FECHA	INGRESOS		HOSPITALIZADOS		UCI		ALTAS	
		TOTALES	DEL DIA	TOTALES	DEL DIA	TOTALES	DEL DIA	TOTALES	DEL DIA
HOSPITAL III JOSE CAYETANO HEREDIA	25/01/2021	70	0	75	0	64	0	0	0
HOSPITAL SANTA ROSA	25/01/2021	86	4	77	3	17	0	0	4
HOSP. APOYO II SULLANA	25/01/2021	29	0	58	0	8	0	0	0
HOSPITAL LAS MERCEDES PAITA	25/01/2021	31	3	39	3	0	0	0	0
HOSPITAL I MIGUEL CRUZADO VERA - ESSALUD PAITA	25/01/2021	2	0	2	0	0	0	0	0
HOSPITAL ESSALUD TALARA	25/01/2021	2	0	2	0	1	0	0	0
HOSPITAL CHULUCANAS	25/01/2021	38	2	52	1	0	0	0	0
SANIDAD POLICIA NACIONAL PERU	25/01/2021	1	0	1	0	0	0	0	0
		<b>259</b>	<b>9</b>	<b>306</b>	<b>7</b>	<b>90</b>	<b>0</b>	<b>4393</b>	<b>4</b>

Los Datos del Hospital III Jose Cayetano Heredia incluye los AHT de la Videnita