

Dirección Regional de Salud Piura Oficina de Epidemiología

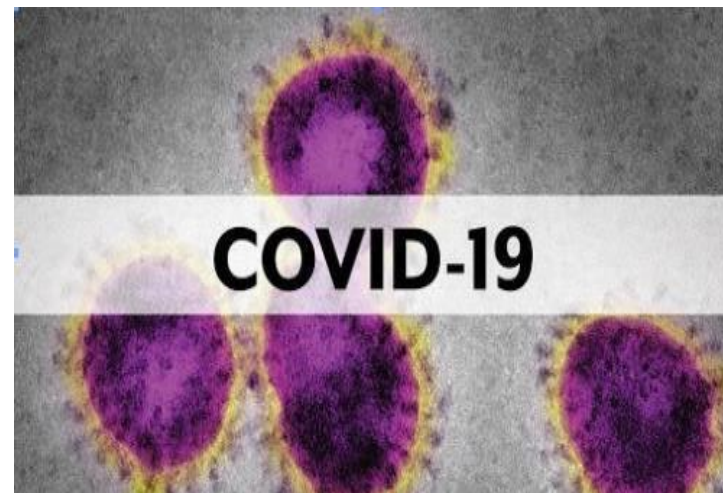

Sala de Situación Covid-19 en Piura

Semana Epidemiológica N.º 08 -2021
(Al 26 de Febrero)

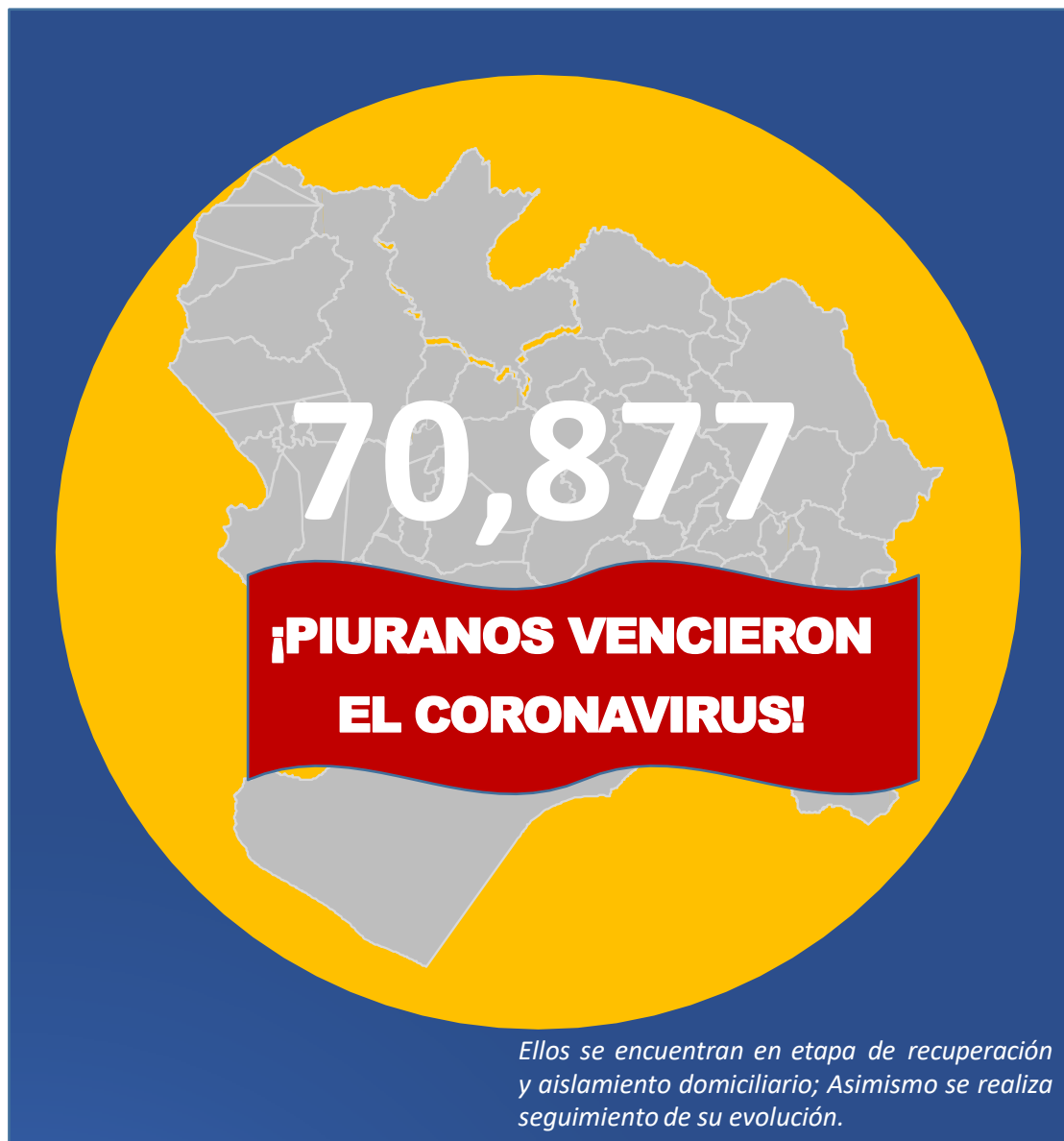

**ALTAS
HOSPITALARIAS
8,130**

**RECUPERADOS:
EXTRAHOSPITALARIOS
62,747**

Tasa de Incidencia Acumulada de Casos Confirmados de COVID-19 según distritos Piura 2020-2021

Distrito Residencia	T.I.A
ARENAL	84.43
BELLAVISTA DE LA UNION	81.89
EL ALTO	79.62
PARIÑAS	78.39
COLAN	71.26
LOBITOS	70.37
PAITA	69.64
PIURA	67.39
AMOTAPE	66.33
VICHAYAL	66.32
LOS ORGANOS	65.31
MIGUEL CHECA	53.40
CASTILLA	52.90
SALITRAL (Luciano Castillo)	51.30
BERNAL	50.72
CHULUCANAS	50.57
LA BREA	48.58
BELLAVISTA	48.02
IGNACIO ESCUDERO	45.57
LA HUACA	44.44
MANCORA	44.35
SULLANA	43.85
MORROPON	42.89
CATACAOS	42.55
SAN JUAN DE BIGOTE	41.07
SECHURA	38.18
TAMARINDO	36.01
VEINTISÉIS DE OCTUBRE	35.90
LALAQUIZ	34.95
MARCAVELICA	34.11
QUERECOTILLO	34.02
CANCHAQUE	32.61
EL TALLAN	30.36
VICE	29.98

Distrito Residencia	T.I.A
LA UNION	29.60
HUANCABAMBA	29.01
PAIMAS	25.63
BUENOS AIRES	25.25
SUYO	25.12
AYABACA	23.20
MONTERO	23.08
CRISTO NOS VALGA	22.92
SALITRAL (Diresa Piura)	22.08
SAN MIGUEL DE EL FAIQUE	21.78
LA ARENA	21.53
SANTA CATALINA DE MOSSA	20.97
RINCONADA LLICUAR	20.67
LAS LOMAS	19.81
LA MATANZA	18.86
JILILI	18.86
CURA MORI	17.49
CHALACO	16.55
TAMBO GRANDE	15.78
SAPILICA	14.76
LANCONES	14.64
YAMANGO	14.57
SICCHEZ	13.56
HUARMACA	10.98
SONDOR	10.69
PACAIPAMPA	10.68
SONDORILLO	8.86
EL CARMEN DE LA FRONTERA	7.77
FRIAS	7.41
SANTO DOMINGO	7.02
LAGUNAS	5.15
Departamento Piura	41.53

X1000 Habitantes

Tasa de Incidencia Acumulada de Casos Confirmados de COVID-19 según distritos Piura 2020-2021

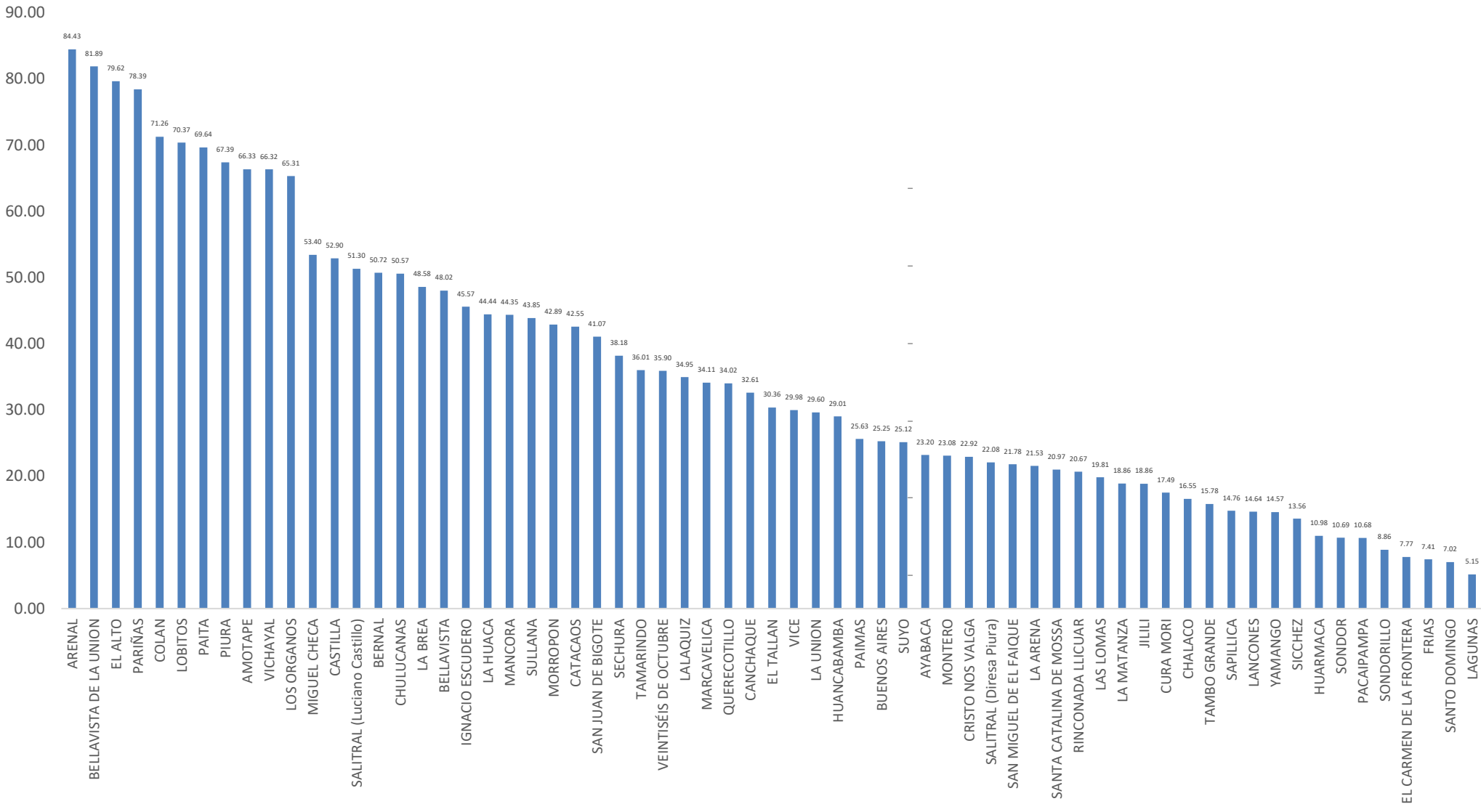

Fuente: DIRESA PIURA/OEPI. (*) SE 08- 2021 (al 26/02/2021)

Tasa de Incidencia Acumulada de casos confirmados de COVID-19 según provincias Piura – 2020-2021

PROVINCIA	T.I.A
TALARA	71.46
PAITA	66.26
SULLANA	41.99
PIURA	40.76
SECHURA	38.86
MORROPON	37.07
HUANCABAMBA	17.83
AYABACA	16.76
Departamento Piura	41.53

x1000 habitantes

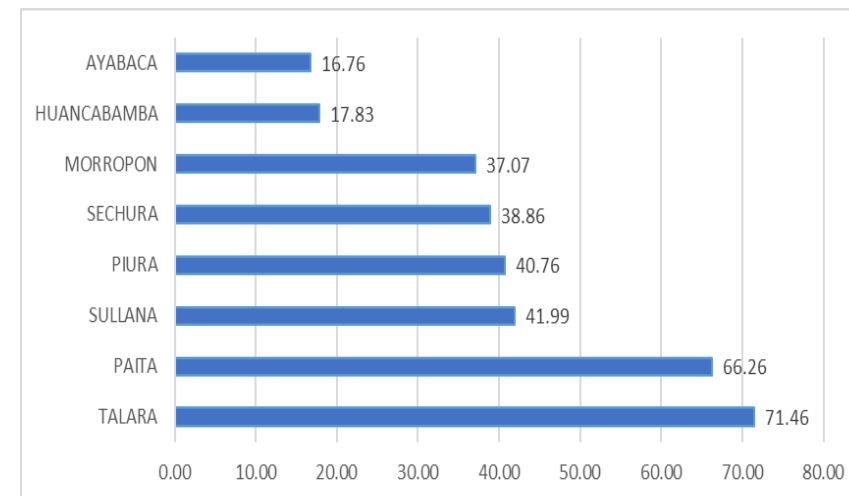

Letalidad de Casos Confirmados de COVID-19 según Provincias Piura 2020-2021

Provincia	Letalidad
MORROPON	7.22
PAITA	3.95
SULLANA	3.98
PIURA	3.87
SECHURA	3.54
HUANCABAMBA	3.44
TALARA	2.48
AYABACA	2.11
Otros Departamentos	3.85
Total general	3.91

x100 habitantes

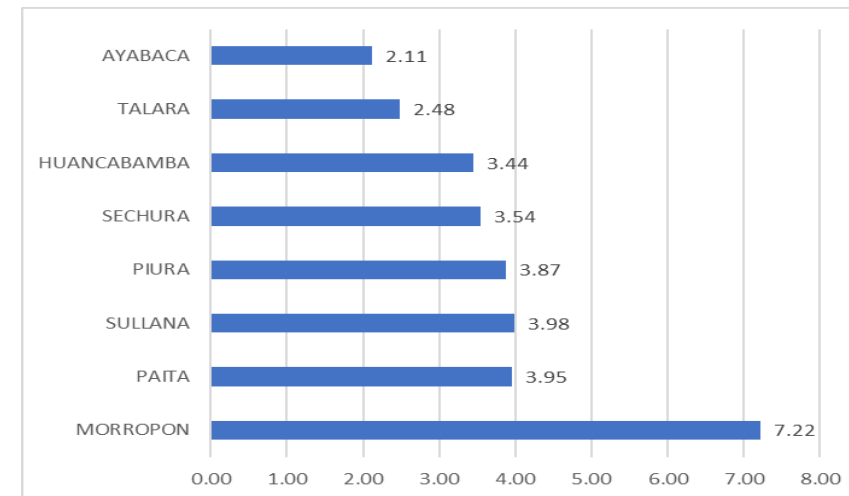

Porcentaje de Positividad procesadas por COVID-19 según distritos Piura 2020-2021

Distrito Residencia	Pruebas Positivas	Pruebas Negativas	Total de Pruebas	%
PARIÑAS	7846	1934	9780	80.22
PAITA	7167	2498	9665	74.15
SULLANA	8628	3504	12132	71.12
BELLAVISTA	2037	1246	3283	62.05
CHULUCANAS	4291	2638	6929	61.93
CATACAOS	3432	2565	5997	57.23
PIURA	11356	9389	20745	54.74
VEINTISÉIS DE OCTUBRE	6004	5307	11311	53.08
MARCAVELICA	1098	1034	2132	51.50
IGNACIO ESCUDERO	1015	962	1977	51.34
CASTILLA	8424	8430	16854	49.98
QUERECOTILLO	959	1055	2014	47.62
COLAN	988	1108	2096	47.14
HUANCABAMBA	978	1171	2149	45.51
AYABACA	985	1196	2181	45.16
MANCORA	637	807	1444	44.11
EL ALTO	625	817	1442	43.34
TAMBO GRANDE	2081	2724	4805	43.31
LA HUACA	580	800	1380	42.03
LA ARENA	895	1269	2164	41.36
LOS ORGANOS	686	975	1661	41.30
LAS LOMAS	588	871	1459	40.30
LA UNION	1328	1981	3309	40.13
HUARMACA	499	779	1278	39.05
MIGUEL CHECA	513	807	1320	38.86
LA BREA	642	1033	1675	38.33
SALITRAL (Luciano Castillo)	382	711	1093	34.95
VICHAYAL	353	695	1048	33.68
SECHURA	1809	3580	5389	33.57
BERNAL	410	823	1233	33.25
MORROPON	675	1414	2089	32.31
BELLAVISTA DE LA UNION	392	895	1287	30.46
PACAIPAMPA	291	679	970	30.00

Distrito Residencia	Pruebas Positivas	Pruebas Negativas	Total de Pruebas	%
PAIMAS	292	686	978	29.86
SAN JUAN DE BIGOTE	300	730	1030	29.13
CANCHAQUE	299	758	1057	28.29
LANCONES	216	629	845	25.56
CURA MORI	360	1089	1449	24.84
LA MATANZA	267	833	1100	24.27
BUENOS AIRES	226	728	954	23.69
TAMARINDO	184	618	802	22.94
VICE	466	1570	2036	22.89
FRIAS	198	669	867	22.84
SAPILLICA	198	685	883	22.42
SAN MIGUEL DE EL FAIQUE	217	764	981	22.12
SALITRAL (Diresa Piura)	207	739	946	21.88
AMOTAPE	172	641	813	21.16
SUYO	342	1363	1705	20.06
LALAQUIZ	180	734	914	19.69
YAMANGO	155	644	799	19.40
CHALACO	166	696	862	19.26
MONTERO	172	722	894	19.24
EL TALLAN	166	859	1025	16.20
LOBITOS	128	675	803	15.94
EL CARMEN DE LA FRONTERA	119	655	774	15.37
SONDOR	101	653	754	13.40
SONDORILLO	105	686	791	13.27
ARENAL	96	667	763	12.58
SANTA CATALINA DE MOSSA	96	709	805	11.93
CRISTO NOS VALGA	98	808	906	10.82
RINCONADA LLICUAR	72	696	768	9.38
JILILI	58	655	713	8.13
SANTO DOMINGO	57	669	726	7.85
LAGUNAS	41	625	666	6.16
SICCHEZ	29	638	667	4.35
Otros Departamentos	675	971	1646	41.01
Total general	85052	90961	176013	48.32

Letalidad de Casos Confirmados de COVID-19 según distritos Piura 2020-2021

Distrito Residencia	Letalidad
LA MATANZA	9.81
CHULUCANAS	8.49
BUENOS AIRES	7.96
SICCHEZ	6.90
LAS LOMAS	6.29
TAMBO GRANDE	5.77
RINCONADA LLICUAR	5.56
MANCORA	5.34
SALITRAL (Diresa Piura)	5.31
AMOTAPE	4.65
PIURA	4.61
BELLAVISTA	4.52
QUERECOTILLO	4.38
TAMARINDO	4.35
SECHURA	4.31
MORROPON	4.30
IGNACIO ESCUDERO	4.14
LA HUACA	4.14
SULLANA	4.07
PAITA	3.98
VICHAYAL	3.97
LOBITOS	3.91
CURA MORI	3.89
LALAQUIZ	3.89
COLAN	3.85
LOS ORGANOS	3.79
HUANCABAMBA	3.78
SAN MIGUEL DE EL FAIQUE	3.69
VEINTISÉIS DE OCTUBRE	3.66
LA ARENA	3.58
EL ALTO	3.52
JILILI	3.45
BERNAL	3.41

Distrito Residencia	Letalidad
HUARMACA	3.41
MARCAVELICA	3.37
CANCHAQUE	3.34
SAN JUAN DE BIGOTE	3.33
CASTILLA	3.15
MIGUEL CHECA	3.12
EL TALLAN	3.01
LA UNION	3.01
SONDOR	2.97
MONTERO	2.91
SALITRAL (Luciano Castillo)	2.88
SONDORILLO	2.86
SUYO	2.63
SAPILLICA	2.53
CATACAOS	2.51
LAGUNAS	2.44
PACAIPAMPA	2.41
PAIMAS	2.40
VICE	2.36
LA BREA	2.18
SANTA CATALINA DE MOSSA	2.08
PARIÑAS	2.05
FRIAS	2.02
YAMANGO	1.94
CHALACO	1.81
BELLAVISTA DE LA UNION	1.79
LANCONES	1.39
AYABACA	1.32
CRISTO NOS VALGA	1.02
EL CARMEN DE LA FRONTERA	0.84
Otros Departamentos	3.85
Departamento Piura	3.91

x100 habitantes

Tasa de Mortalidad de COVID-19 según distritos Piura 2020-2021

Distrito Residencia	Mortalidad
CHULUCANAS	4.20
PIURA	3.03
EL ALTO	2.80
PAITA	2.77
LOBITOS	2.75
COLAN	2.74
AMOTAPE	2.71
VICHAYAL	2.63
LOS ORGANOS	2.48
MANCORA	2.37
BELLAVISTA	2.17
BUENOS AIRES	2.01
LA MATANZA	1.98
IGNACIO ESCUDERO	1.89
MORROPON	1.84
LA HUACA	1.84
SULLANA	1.78
BERNAL	1.73
MIGUEL CHECA	1.67
CASTILLA	1.66
SECHURA	1.65
PARIÑAS	1.61
TAMARINDO	1.57
QUERECOTILLO	1.49
SALITRAL (Luciano Castillo)	1.48
BELLAVISTA DE LA UNION	1.46
SAN JUAN DE BIGOTE	1.37
LALAQUIZ	1.36
VEINTISÉIS DE OCTUBRE	1.32
LAS LOMAS	1.25
SALITRAL (Diresa Piura)	1.17
MARCAVELICA	1.15
RINCONADA LLICUAR	1.15

Distrito Residencia	Mortalidad
HUANCABAMBA	1.10
CANCHAQUE	1.09
CATACAOS	1.07
LA BREA	1.06
SICCHEZ	0.94
EL TALLAN	0.91
TAMBO GRANDE	0.91
LA UNION	0.89
SAN MIGUEL DE EL FAIQUE	0.80
LA ARENA	0.77
VICE	0.71
CURA MORI	0.68
MONTERO	0.67
SUYO	0.66
JILILI	0.65
PAIMAS	0.61
SANTA CATALINA DE MOSSA	0.44
HUARMACA	0.37
SAPILLICA	0.37
SONDOR	0.32
AYABACA	0.31
CHALACO	0.30
YAMANGO	0.28
PACAIPAMPA	0.26
SONDORILLO	0.25
CRISTO NOS VALGA	0.23
LANCONES	0.20
FRIAS	0.15
LAGUNAS	0.13
EL CARMEN DE LA FRONTERA	0.07
Departamento Piura	1.62

x1000 habitantes

Tasa de Mortalidad de Casos Confirmados de COVID-19 según distritos Piura 2020-2021

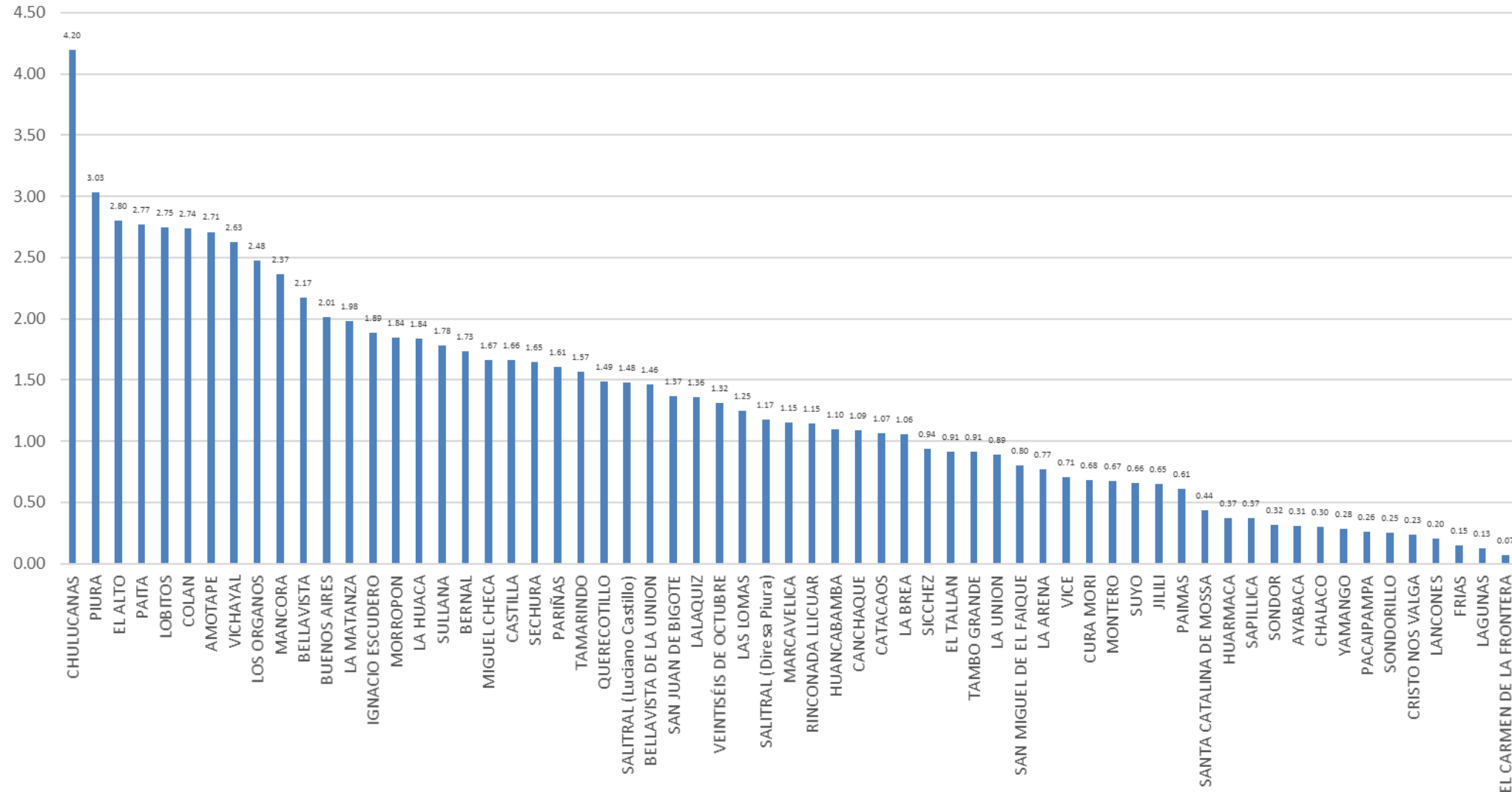

Casos Confirmados COVID-19 según distritos - Piura 2020-2021

Distrito Residencia	Sintomaticos	Asintomaticos	Casos Confirmados	%
PIURA	6976	4380	11356	13.35
SULLANA	5913	2715	8628	10.14
CASTILLA	5073	3351	8424	9.90
PARIÑAS	3298	4548	7846	9.22
PAITA	4284	2883	7167	8.43
VEINTISÉIS DE OCTUBRE	3546	2458	6004	7.06
CHULUCANAS	2797	1494	4291	5.05
CATACAOS	1726	1706	3432	4.04
TAMBO GRANDE	1554	527	2081	2.45
BELLAVISTA	1356	681	2037	2.40
SECHURA	800	1009	1809	2.13
LA UNION	683	645	1328	1.56
MARCAVELICA	812	286	1098	1.29
IGNACIO ESCUDERO	843	172	1015	1.19
COLAN	815	173	988	1.16
AYABACA	532	453	985	1.16
HUANCABAMBA	386	592	978	1.15
QUERECOTILLO	721	238	959	1.13
LA ARENA	557	338	895	1.05
LOS ORGANOS	529	157	686	0.81
MORROPON	345	330	675	0.79
LA BREA	353	289	642	0.75
MANCORA	489	148	637	0.75
EL ALTO	367	258	625	0.73
LAS LOMAS	380	208	588	0.69
LA HUACA	492	88	580	0.68
MIGUEL CHECA	393	120	513	0.60
HUARMACA	150	349	499	0.59
VICE	180	286	466	0.55
BERNAL	207	203	410	0.48
BELLAVISTA DE LA UNION	210	182	392	0.46
SALITRAL (Luciano Castillo)	266	116	382	0.45
CURA MORI	188	172	360	0.42

Distrito Residencia	Sintomaticos	Asintomaticos	Casos Confirmados	%
VICHAYAL	197	156	353	0.42
SUYO	238	104	342	0.40
SAN JUAN DE BIGOTE	164	136	300	0.35
CANCHAQUE	186	113	299	0.35
PAIMAS	234	58	292	0.34
PACAIPAMPA	147	144	291	0.34
LA MATANZA	145	122	267	0.31
BUENOS AIRES	104	122	226	0.27
SAN MIGUEL DE EL FAIQUE	85	132	217	0.26
LANCONES	152	64	216	0.25
SALITRAL (Diresa Piura)	98	109	207	0.24
FRIAS	85	113	198	0.23
SAPILLICA	124	74	198	0.23
TAMARINDO	150	34	184	0.22
LALAQUIZ	105	75	180	0.21
AMOTAPE	167	5	172	0.20
MONTERO	95	77	172	0.20
CHALACO	46	120	166	0.20
EL TALLAN	148	18	166	0.20
YAMANGO	65	90	155	0.18
LOBITOS	74	54	128	0.15
EL CARMEN DE LA FRONTERA	45	74	119	0.14
SONDORILLO	33	72	105	0.12
SONDOR	64	37	101	0.12
CRISTO NOS VALGA	39	59	98	0.12
ARENAL	46	50	96	0.11
SANTA CATALINA DE MOSSA	20	76	96	0.11
RINCONADA LLICUAR	45	27	72	0.08
JILILI	24	34	58	0.07
SANTO DOMINGO	19	38	57	0.07
LAGUNAS	25	16	41	0.05
SICCHEZ	16	13	29	0.03
Otros Departamentos	295	380	675	0.79
Total general	50701	34351	85052	100.00

Casos Confirmados Covid-19 Según Semana Epidemiológica Piura 2020-2021

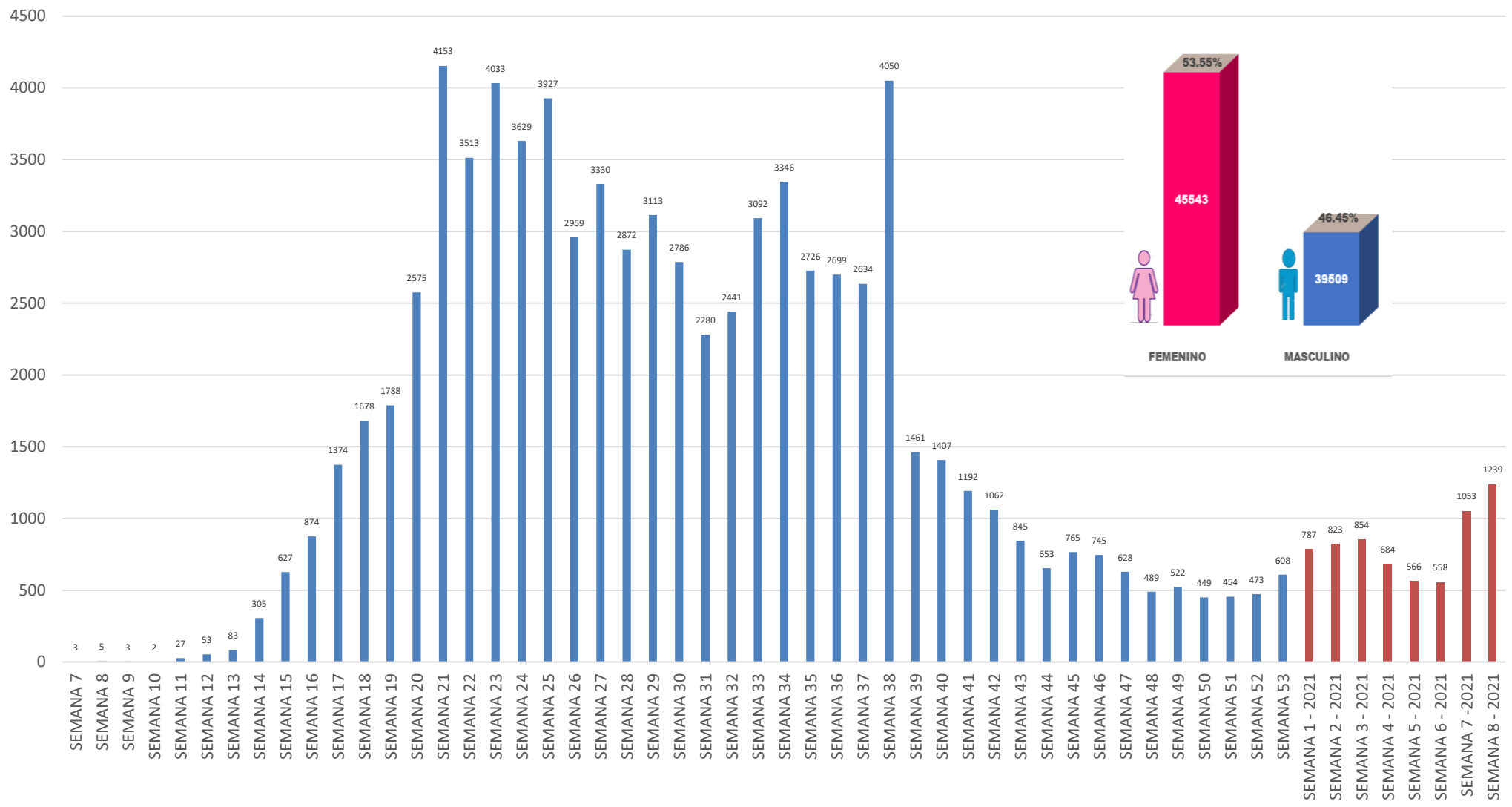

Fuente: DIRESA PIURA/OEPI. (*) SE 08- 2021 (al 26/02/2021)

Defunciones Confirmados COVID-19 según distritos - Piura 2020-2021

Distrito Residencia	Defunciones	Letalidad
LA MATANZA	28	9.81
CHULUCANAS	364	8.49
BUENOS AIRES	18	7.96
SICCHEZ	2	6.90
LAS LOMAS	37	6.29
TAMBO GRANDE	120	5.77
RINCONADA LLICUAR	4	5.56
MANCORA	34	5.34
SALITRAL (Diresa Piura)	11	5.31
AMOTAPE	8	4.65
PIURA	523	4.61
BELLAVISTA	92	4.52
QUERECOTILLO	42	4.38
TAMARINDO	8	4.35
SECHURA	78	4.31
MORROPON	29	4.30
IGNACIO ESCUDERO	42	4.14
LA HUACA	24	4.14
SULLANA	351	4.07
PAITA	285	3.98
VICHAYAL	14	3.97
LOBITOS	5	3.91
CURA MORI	14	3.89
LALAQUIZ	7	3.89
COLAN	38	3.85
LOS ORGANOS	26	3.79
HUANCABAMBA	37	3.78
SAN MIGUEL DE EL FAIQUE	8	3.69
VEINTISÉIS DE OCTUBRE	220	3.66
LA ARENA	32	3.58
EL ALTO	22	3.52
JILILI	2	3.45
BERNAL	14	3.41

Distrito Residencia	Defunciones	Letalidad
HUARMACA	17	3.41
MARCAVELICA	37	3.37
CANCHAQUE	10	3.34
SAN JUAN DE BIGOTE	10	3.33
CASTILLA	265	3.15
MIGUEL CHECA	16	3.12
EL TALLAN	5	3.01
LA UNION	40	3.01
SONDOR	3	2.97
MONTERO	5	2.91
SALITRAL (Luciano Castillo)	11	2.88
SONDORILLO	3	2.86
SUYO	9	2.63
SAPILICA	5	2.53
CATACAOS	86	2.51
LAGUNAS	1	2.44
PACAIPAMPA	7	2.41
PAIMAS	7	2.40
VICE	11	2.36
LA BREA	14	2.18
SANTA CATALINA DE MOSSA	2	2.08
PARIÑAS	161	2.05
FRIAS	4	2.02
YAMANGO	3	1.94
CHALACO	3	1.81
BELLAVISTA DE LA UNION	7	1.79
LANCONES	3	1.39
AYABACA	13	1.32
CRISTO NOS VALGA	1	1.02
EL CARMEN DE LA FRONTERA	1	0.84
Otros Departamentos	26	3.85
Departamento Piura	3325	3.91

x100 habitantes

Defunciones Covid-19 Según Semana Epidemiológica Piura 2020-2021

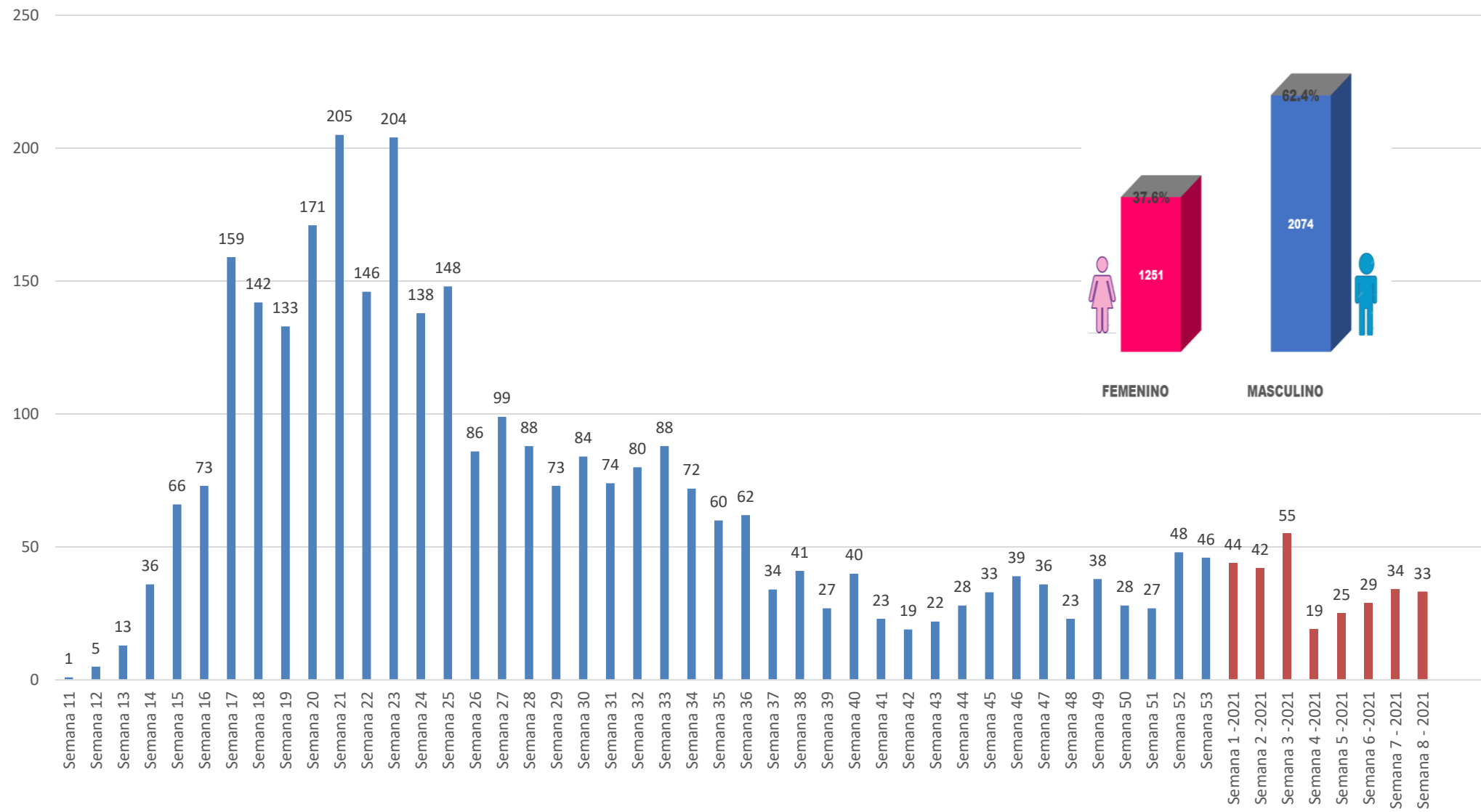

Fuente: DIRESA PIURA/OEPI. (*) SE 08- 2021 (al 26/02/2021)

Defunciones Confirmados COVID-19 según grupo de edad Piura 2020-2021

Según Grupo de Edad	Defunciones	%	Letalidad
Niño(0-11años)	29	0.009	0.82
Joven(18-29años)	35	0.011	0.19
Adulto Mayor(60 años a mas)	2369	0.712	15.54
Adulto Joven(30-59años)	885	0.266	1.96
Adolescente(12-17años)	7	0.002	0.24
Total general	3325	1.000	3.91
FEMENINO	1251		
MASCULINO	2074		

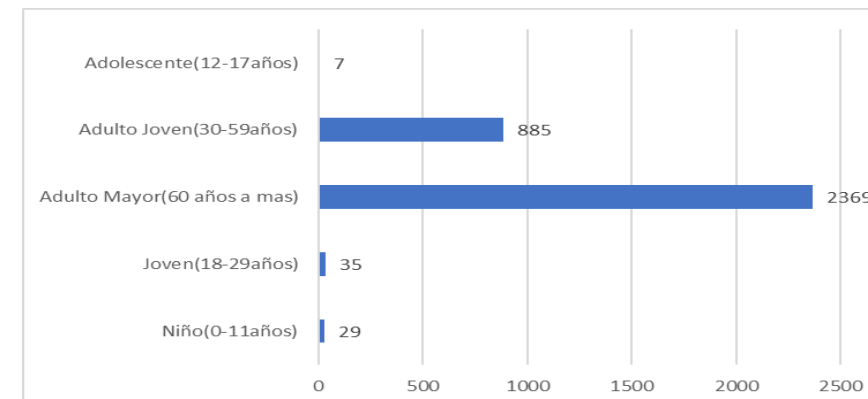

SEGÚN GRUPO ETAREO	AÑO 2021							
	% SE 01	% SE 02	% SE 03	% SE 04	% SE 05	% SE 06	% SE 07	% SE 08
Niño (0-11 años)	0.00	0.00	8.89	0.00	0.00	0.00	0.00	0.00
Adolescentes (12-17 años)	0.00	0.00	0.00	0.00	0.00	0.00	0.00	0.00
Joven (18-29 años)	0.00	0.00	17.78	0.00	0.00	0.00	0.00	0.00
Adulto Joven (30-59 años)	50.00	15.38	30.00	7.06	17.07	18.00	11.11	3.33
Adulto Mayor (60+ años)	50.00	84.62	43.33	92.94	82.93	82.00	88.89	96.67
Total	100.00%	100.00%	100.00%	100.00%	100.00%	100.00%	100.00%	100.00%

HOSPITALIZADOS COVID-19, PIURA- 2021

ESTABLECIMIENTO DE SALUD	FECHA	INGRESOS		HOSPITALIZADOS		UCI		ALTAS	
		TOTALES	DEL DIA	TOTALES	DEL DIA	TOTALES	DEL DIA	TOTALES	DEL DIA
HOSPITAL III JOSE CAYETANO HEREDIA	26/02/2021	70	0	75	0	64	0	0	0
HOSPITAL SANTA ROSA	26/02/2021	133	2	94	2	17	0	0	2
HOSP. APOYO II SULLANA	26/02/2021	27	0	67	0	8	0	0	0
HOSPITAL LAS MERCEDES PAITA	26/02/2021	70	9	66	2	0	0	0	3
HOSPITAL I MIGUEL CRUZADO VERA - ESSALUD PAITA	26/02/2021	2	0	4	0	0	0	0	0
HOSPITAL ESSALUD TALARA	26/02/2021	2	0	2	0	1	0	0	0
HOSPITAL CHULUCANAS	26/02/2021	46	0	59	0	0	0	0	0
SANIDAD POLICIA NACIONAL PERU	26/02/2021	1	0	1	0	0	0	0	0
		572	11	506	4	90	0	4609	5

Los Datos del Hospital III Jose Cayetano Heredia incluye los AHT de la Yidenita

Disponibilidad de Camas UCI – Covid-19

N° ▲	Oferta Disponible Diferenciada para COVID-19					
	IPRESS	UCI * ◊	VENTIL. ◊	UCIN * ◊	Hosp. * ◊	Triaje Emerg.
1	HOSPITAL III TALARA	7	8	0	17	Si
2	HOSPITAL DE APOYO II - 2, SULLANA	3	3	0	125	Si
3	SANNA - CLINICA BELEN	1	1	0	0	Si
4	HOSPITAL DE APOYO II - 1 NUESTRA SEÑORA DE LAS MERCEDES - PAITA	0	0	0	53	Si
5	HOSPITAL DE LA AMISTAD PERU - COREA SANTA ROSA II-2	0	0	0	47	Si
6	HOSPITAL III JORGE REATEGUI DELGADO	0	0	0	38	Si
7	E.S III-1 HOSPITAL CHULUCANAS	0	0	0	26	Si
8	ADMINISTRADORA CLINICA TRESA	0	0	0	6	No
9	HOSPITAL PRIVADO DEL PERU	0	0	0	2	Si
10	GRUPO CARITA FELIZ S.A.	0	0	0	0	Si
11	ALINA CLINICA MIRAFLORES	0	0	0	0	Si