

Dirección Regional de Salud Piura Oficina de Epidemiología

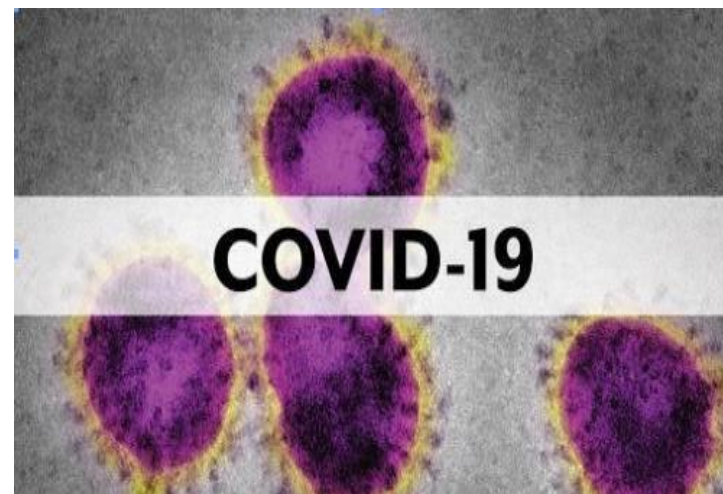

Sala de Situación Covid-19 en Piura

Semana Epidemiológica N.º 09 -2021
(Al 28 de Febrero)



71,200

**¡PIURANOS VENCIERON
EL CORONAVIRUS!**

*Ellos se encuentran en etapa de recuperación
y aislamiento domiciliario; Asimismo se realiza
seguimiento de su evolución.*

**ALTAS
HOSPITALARIAS
8,145**

**RECUPERADOS:
EXTRAHOSPITALARIOS
63,055**

Tasa de Incidencia Acumulada de Casos Confirmados de COVID-19 según distritos Piura 2020-2021

Distrito Residencia	T.I.A	Distrito Residencia	T.I.A
ARENAL	84.43	LA UNION	29.62
BELLAVISTA DE LA UNION	81.89	HUANCABAMBA	29.15
EL ALTO	79.62	SUYO	25.71
PARIÑAS	78.46	PAIMAS	25.63
COLAN	71.62	BUENOS AIRES	25.36
LOBITOS	70.37	AYABACA	23.27
PAITA	70.33	MONTERO	23.08
PIURA	67.95	CRISTO NOS VALGA	22.92
AMOTAPE	66.33	SALITRAL (Diresa Piura)	22.08
VICHAYAL	66.32	SAN MIGUEL DE EL FAIQUE	21.89
LOS ORGANOS	65.31	LA ARENA	21.53
MIGUEL CHECA	53.40	SANTA CATALINA DE MOSSA	20.97
CASTILLA	53.12	RINCONADA LLICUAR	20.67
SALITRAL (Luciano Castillo)	51.30	LAS LOMAS	19.85
BERNAL	50.72	LA MATANZA	18.86
CHULUCANAS	50.57	JILILI	18.86
LA BREA	48.58	CURA MORI	17.54
BELLAVISTA	48.11	CHALACO	16.55
IGNACIO ESCUDERO	46.07	TAMBO GRANDE	15.81
MANCORA	44.56	LANCONES	14.85
LA HUACA	44.52	SAPILICA	14.76
SULLANA	43.88	YAMANGO	14.57
MORROPON	43.08	SICCHEZ	13.56
CATACAOS	42.58	HUARMACA	11.00
SAN JUAN DE BIGOTE	41.07	SONDOR	10.69
SECHURA	38.26	PACAIPAMPA	10.68
VEINTISÉIS DE OCTUBRE	36.09	SONDORILLO	8.86
TAMARINDO	36.01	EL CARMEN DE LA FRONTERA	7.77
LALAQUIZ	34.95	FRIAS	7.41
MARCAVELICA	34.17	SANTO DOMINGO	7.02
QUERECOTILLO	34.12	LAGUNAS	5.15
CANCHAQUE	32.61		
EL TALLAN	30.36		
VICE	29.98		
		Departamento Piura	41.68

X1000 Habitantes

Tasa de Incidencia Acumulada de Casos Confirmados de COVID-19 según distritos Piura 2020-2021

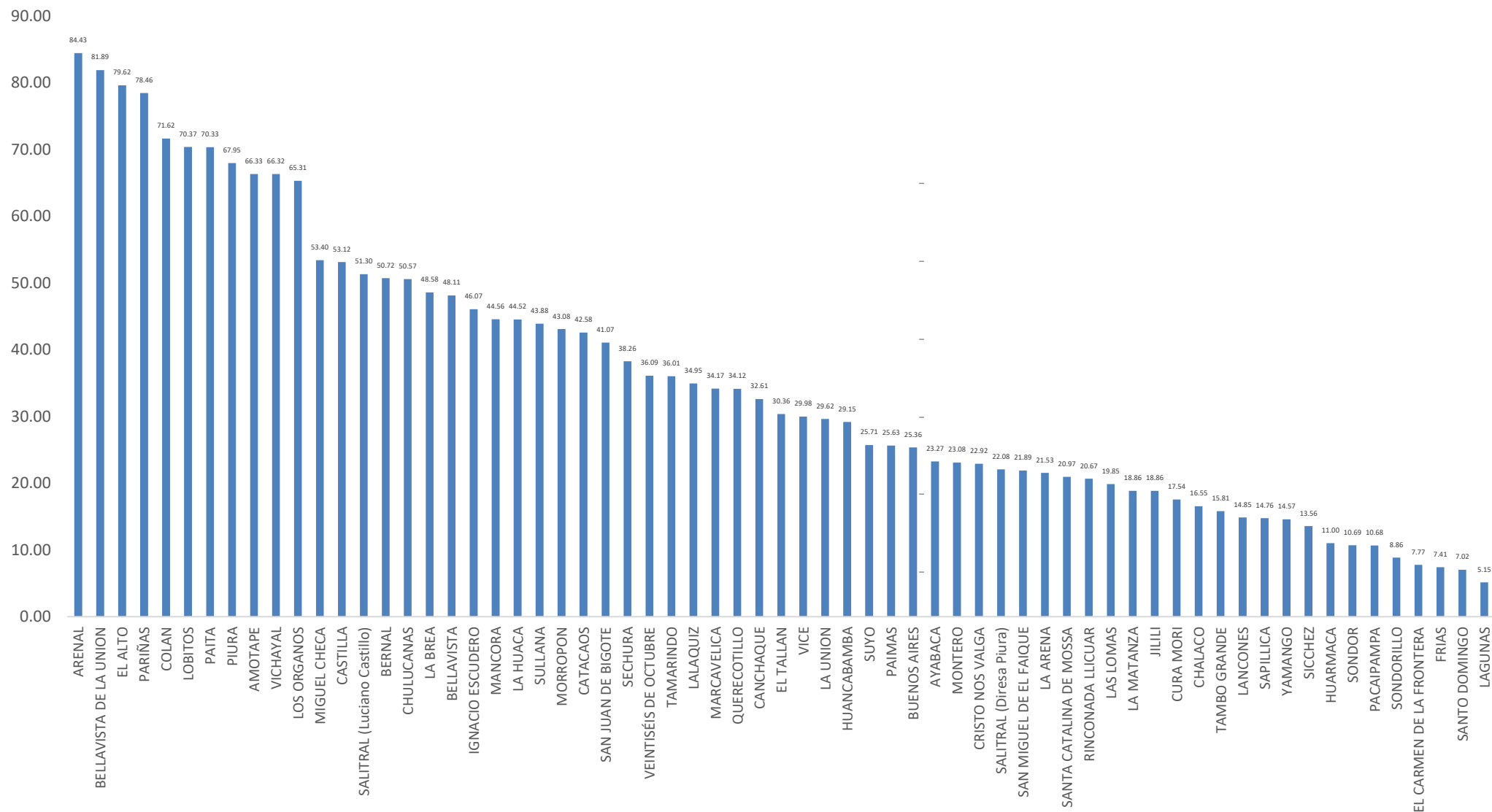

Tasa de Incidencia Acumulada de casos confirmados de COVID-19 según provincias Piura – 2020-2021

PROVINCIA	T.I.A
TALARA	71.53
PAITA	66.79
SULLANA	42.07
PIURA	40.96
SECHURA	38.91
MORROPON	37.09
HUANCABAMBA	17.88
AYABACA	16.83
Departamento Piura	41.68

x1000 habitantes

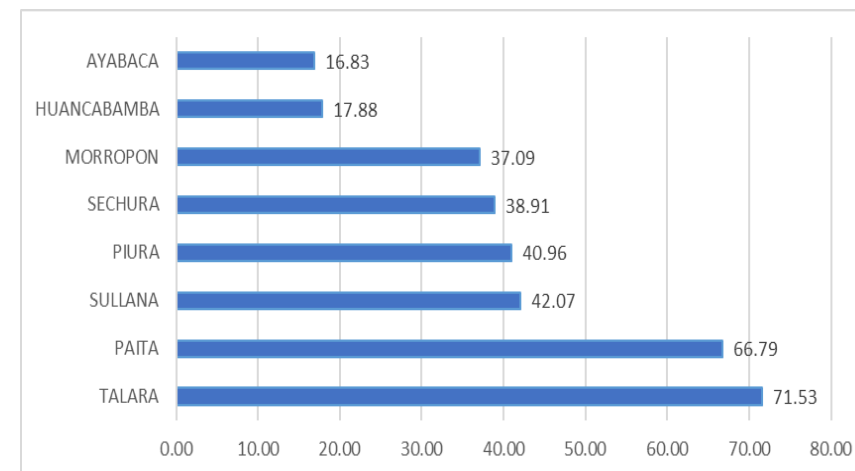

Letalidad de Casos Confirmados de COVID-19 según Provincias Piura 2020-2021

Provincia	Letalidad
MORROPON	7.21
PAITA	3.93
SULLANA	3.98
PIURA	3.87
SECHURA	3.54
HUANCABAMBA	3.47
TALARA	2.48
AYABACA	2.14
Otros Departamentos	3.85
Total general	3.91

x100 habitantes

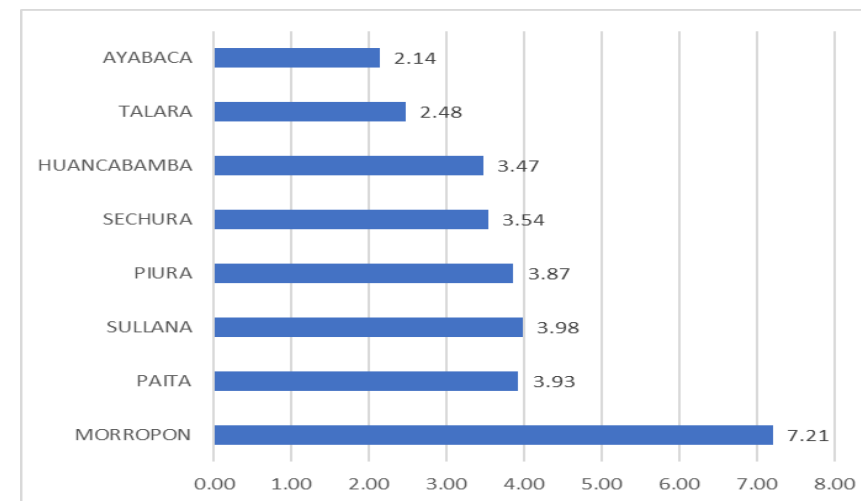

Porcentaje de Positividad procesadas por COVID-19 según distritos Piura 2020-2021

Distrito Residencia	Pruebas Positivas	Pruebas Negativas	Total de Pruebas	%	Distrito Residencia	Pruebas Positivas	Pruebas Negativas	Total de Pruebas	%
PARIÑAS	7853	2057	9910	79.24	PAIMAS	292	695	987	29.58
PAITA	7238	2492	9730	74.39	SAN JUAN DE BIGOTE	300	739	1039	28.87
SULLANA	8633	3564	12197	70.78	CANCHAQUE	299	767	1066	28.05
BELLAVISTA	2041	1259	3300	61.85	LANCONES	219	637	856	25.58
CHULUCANAS	4291	2703	6994	61.35	CURA MORI	361	1099	1460	24.73
CATACAOS	3434	2628	6062	56.65	LA MATANZA	267	842	1109	24.08
PIURA	11451	9359	20810	55.03	BUENOS AIRES	227	736	963	23.57
VEINTISÍS DE OCTUBRE	6036	5340	11376	53.06	VICE	466	1587	2053	22.70
IGNACIO ESCUDERO	1026	968	1994	51.45	TAMARINDO	184	629	813	22.63
MARCAVELICA	1100	1049	2149	51.19	FRIAS	198	680	878	22.55
CASTILLA	8458	8461	16919	49.99	SAPILLICA	198	696	894	22.15
QUERECOTILLO	962	1069	2031	47.37	SAN MIGUEL DE EL FAIQUE	218	772	990	22.02
COLAN	993	1120	2113	46.99	SALITRAL (Diresa Piura)	207	748	955	21.68
HUANCABAMBA	983	1183	2166	45.38	AMOTAPE	172	652	824	20.87
AYABACA	988	1210	2198	44.95	SUYO	350	1372	1722	20.33
MANCORA	640	815	1455	43.99	LALQUIZ	180	745	925	19.46
EL ALTO	625	828	1453	43.01	YAMANGO	155	655	810	19.14
TAMBO GRANDE	2085	2785	4870	42.81	CHALACO	166	707	873	19.01
LA HUACA	581	810	1391	41.77	MONTERO	172	733	905	19.01
LA ARENA	895	1286	2181	41.04	EL TALLAN	166	870	1036	16.02
LOS ORGANOS	686	992	1678	40.88	LOBITOS	128	686	814	15.72
LAS LOMAS	589	881	1470	40.07	EL CARMEN DE LA FRONTERA	119	666	785	15.16
LA UNION	1329	1997	3326	39.96	SONDOR	101	664	765	13.20
HUARMACA	500	789	1289	38.79	SONDORILLO	105	697	802	13.09
MIGUEL CHECA	513	818	1331	38.54	ARENAL	96	678	774	12.40
LA BREA	642	1050	1692	37.94	SANTA CATALINA DE MOSSA	96	720	816	11.76
SALITRAL (Luciano Castillo)	382	720	1102	34.66	CRISTO NOS VALGA	98	819	917	10.69
VICHAYAL	353	704	1057	33.40	RINCONADA LLICUAR	72	707	779	9.24
SECHURA	1813	3641	5454	33.24	JILILI	58	666	724	8.01
BERNAL	410	834	1244	32.96	SANTO DOMINGO	57	680	737	7.73
MORROPON	678	1428	2106	32.19	LAGUNAS	41	636	677	6.06
BELLAVISTA DE LA UNION	392	906	1298	30.20	SICCHEZ	29	649	678	4.28
PACAIAMPAMPA	291	688	979	29.72	Otros Departamentos	678	979	1657	40.92
Total general					85366	92042	177408	48.12	

Letalidad de Casos Confirmados de COVID-19 según distritos Piura 2020-2021

Distrito Residencia	Letalidad	Distrito Residencia	Letalidad
LA MATANZA	9.79	JILILI	3.45
CHULUCANAS	8.38	BERNAL	3.41
BUENOS AIRES	7.93	HUARMACA	3.40
SICCHEZ	6.90	CANCHAQUE	3.34
LAS LOMAS	6.28	SAN JUAN DE BIGOTE	3.33
TAMBO GRANDE	5.80	CASTILLA	3.13
RINCONADA LLICUAR	5.56	MIGUEL CHECA	3.12
SALITRAL (Diresa Piura)	5.31	EL TALLAN	3.01
MANCORA	5.31	LA UNION	3.01
AMOTAPE	4.65	MONTERO	2.91
PIURA	4.58	SALITRAL (Luciano Castillo)	2.88
BELLAVISTA	4.51	SONDORILLO	2.86
QUERECOTILLO	4.47	SUYO	2.57
TAMARINDO	4.35	SAPILLICA	2.53
SECHURA	4.30	CATACAOS	2.50
MORROPON	4.28	LAGUNAS	2.44
LA HUACA	4.13	PACAIPAMPA	2.41
SULLANA	4.10	PAIMAS	2.40
IGNACIO ESCUDERO	4.09	VICE	2.36
VICHAYAL	3.97	LA BREA	2.18
PAITA	3.97	SANTA CATALINA DE MOSSA	2.08
SONDOR	3.96	PARIÑAS	2.05
LOBITOS	3.91	FRIAS	2.02
LALAQUIZ	3.89	YAMANGO	1.94
CURA MORI	3.88	CHALACO	1.81
COLAN	3.83	BELLAVISTA DE LA UNION	1.79
LOS ORGANOS	3.79	AYABACA	1.42
HUANCABAMBA	3.76	LANCONES	1.37
SAN MIGUEL DE EL FAIQUE	3.67	CRISTO NOS VALGA	1.02
VEINTISÉIS DE OCTUBRE	3.66	EL CARMEN DE LA FRONTERA	0.84
LA ARENA	3.58	Otros Departamentos	3.83
MARCAVELICA	3.55		
EL ALTO	3.52		
		Departamento Piura	3.91

Tasa de Mortalidad de COVID-19 según distritos Piura 2020-2021

Distrito	Residencia	Mortalidad	Distrito	Residencia	Mortalidad
CHULUCANAS		4.19	HUANCABAMBA		1.10
PIURA		3.02	CANCHAQUE		1.09
EL ALTO		2.80	CATACAOS		1.07
PAITA		2.79	LA BREA		1.06
LOBITOS		2.75	SICCHEZ		0.94
COLAN		2.74	TAMBO GRANDE		0.92
AMOTAPE		2.71	EL TALLAN		0.91
VICHAYAL		2.63	LA UNION		0.89
LOS ORGANOS		2.48	SAN MIGUEL DE EL FAIQUE		0.80
MANCORA		2.37	LA ARENA		0.77
BELLAVISTA		2.17	VICE		0.71
BUENOS AIRES		2.01	CURA MORI		0.68
LA MATANZA		1.98	MONTERO		0.67
IGNACIO ESCUDERO		1.89	SUYO		0.66
MORROPON		1.84	JILILI		0.65
LA HUACA		1.84	PAIMAS		0.61
SULLANA		1.80	SANTA CATALINA DE MOSSA		0.44
BERNAL		1.73	SONDOR		0.42
MIGUEL CHECA		1.67	HUARMACA		0.37
CASTILLA		1.66	SAPILICA		0.37
SECHURA		1.65	AYABACA		0.33
PARIÑAS		1.61	CHALACO		0.30
TAMARINDO		1.57	YAMANGO		0.28
QUERECOTILLO		1.53	PACAIPAMPA		0.26
SALITRAL (Luciano Castillo)		1.48	SONDORILLO		0.25
BELLAVISTA DE LA UNION		1.46	CRISTO NOS VALGA		0.23
SAN JUAN DE BIGOTE		1.37	LANCONES		0.20
LALAQUIZ		1.36	FRIAS		0.15
VEINTISÉIS DE OCTUBRE		1.32	LAGUNAS		0.13
LAS LOMAS		1.25	EL CARMEN DE LA FRONTERA		0.07
MARCAVELICA		1.21			
SALITRAL (Diresa Piura)		1.17			
RINCONADA LLICUAR		1.15			
			Departamento Piura		1.63

x1000 habitantes

Tasa de Mortalidad de Casos Confirmados de COVID-19 según distritos Piura 2020-2021

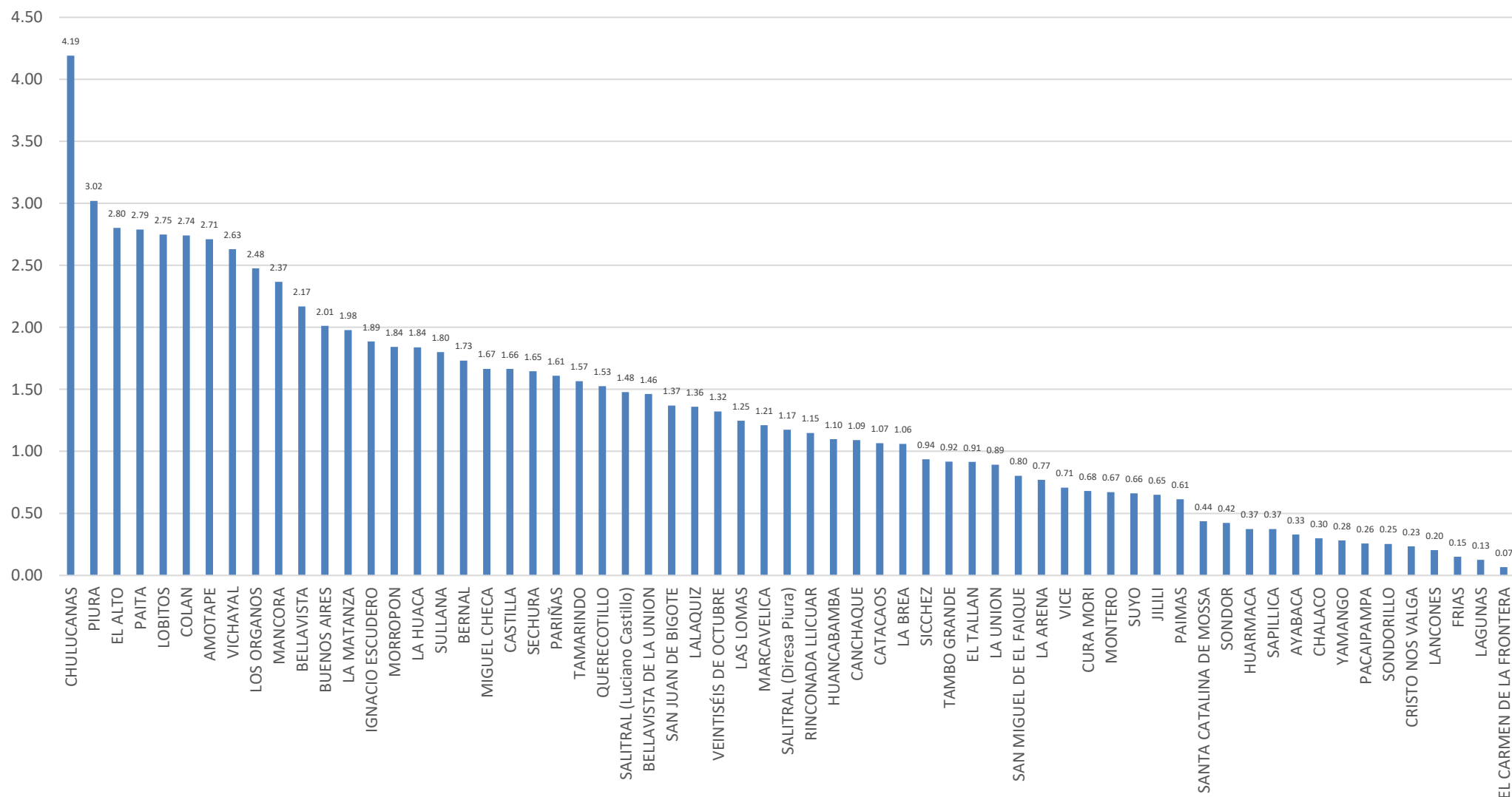

Casos Confirmados COVID-19 según distritos - Piura 2020-2021

Distrito Residencia	Sintomaticos	Asintomaticos	Casos Confirmados	%	Distrito Residencia	Sintomaticos	Asintomaticos	Casos Confirmados	%
PIURA	7071	4380	11451	13.41	VICHAYAL	197	156	353	0.41
SULLANA	5918	2715	8633	10.11	SUYO	246	104	350	0.41
CASTILLA	5107	3351	8458	9.91	SAN JUAN DE BIGOTE	164	136	300	0.35
PARIÑAS	3305	4548	7853	9.20	CANCHAQUE	186	113	299	0.35
PAITA	4353	2885	7238	8.48	PAIMAS	234	58	292	0.34
VEINTISÉIS DE OCTUBRE	3578	2458	6036	7.07	PACAIPAMPA	147	144	291	0.34
CHULUCANAS	2797	1494	4291	5.03	LA MATANZA	145	122	267	0.31
CATACAOS	1727	1707	3434	4.02	BUENOS AIRES	105	122	227	0.27
TAMBO GRANDE	1558	527	2085	2.44	LANCONES	155	64	219	0.26
BELLAVISTA	1360	681	2041	2.39	SAN MIGUEL DE EL FAIQUE	86	132	218	0.26
SECHURA	804	1009	1813	2.12	SALITRAL (Diresa Piura)	98	109	207	0.24
LA UNION	684	645	1329	1.56	FRIAS	85	113	198	0.23
MARCAVELICA	814	286	1100	1.29	SAPILICA	124	74	198	0.23
IGNACIO ESCUDERO	854	172	1026	1.20	TAMARINDO	150	34	184	0.22
COLAN	819	174	993	1.16	LALQUIZ	105	75	180	0.21
AYABACA	535	453	988	1.16	AMOTAPE	167	5	172	0.20
HUANCABAMBA	391	592	983	1.15	MONTERO	95	77	172	0.20
QUERECOTILLO	724	238	962	1.13	CHALACO	46	120	166	0.19
LA ARENA	557	338	895	1.05	EL TALLAN	148	18	166	0.19
LOS ORGANOS	529	157	686	0.80	YAMANGO	65	90	155	0.18
MORROPON	348	330	678	0.79	LOBITOS	74	54	128	0.15
LA BREA	353	289	642	0.75	EL CARMEN DE LA FRONTERA	45	74	119	0.14
MANCORA	491	149	640	0.75	SONDORILLO	33	72	105	0.12
EL ALTO	367	258	625	0.73	SONDOR	64	37	101	0.12
LAS LOMAS	381	208	589	0.69	CRISTO NOS VALGA	39	59	98	0.11
LA HUACA	493	88	581	0.68	ARENAL	46	50	96	0.11
MIGUEL CHECA	393	120	513	0.60	SANTA CATALINA DE MOSSA	20	76	96	0.11
HUARMACA	151	349	500	0.59	RINCONADA LLICUAR	45	27	72	0.08
VICE	180	286	466	0.55	JILILI	24	34	58	0.07
BERNAL	207	203	410	0.48	SANTO DOMINGO	19	38	57	0.07
BELLAVISTA DE LA UNION	210	182	392	0.46	LAGUNAS	25	16	41	0.05
SALITRAL (Luciano Castillo)	266	116	382	0.45	SICCHEZ	16	13	29	0.03
CURA MORI	189	172	361	0.42	Otros Departamentos	298	380	678	0.79
Total general	51010	34356	85366	100.00					

Casos Confirmados Covid-19 Según Semana Epidemiológica Piura 2020-2021

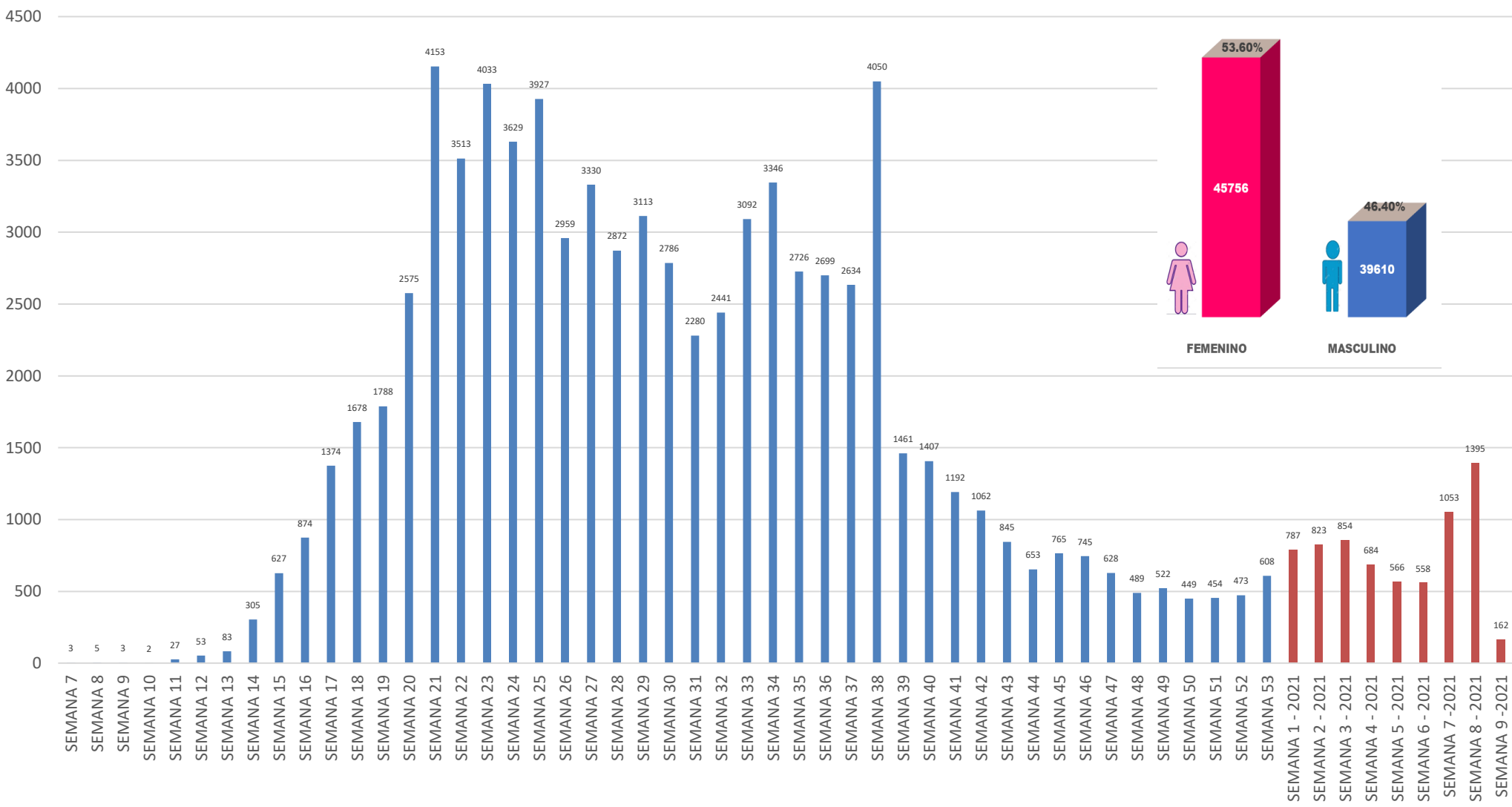

Fuente: DIRESA PIURA/OEPI. (*) SE 09- 2021 (al 28/02/2021)

Defunciones Confirmados COVID-19 según distritos - Piura 2020-2021

Distrito Residencia	Defunciones	Letalidad	Distrito Residencia	Defunciones	Letalidad
LA MATANZA	28	9.79	JILILI	2	3.45
CHULUCANAS	365	8.38	BERNAL	14	3.41
BUENOS AIRES	18	7.93	HUARMACA	17	3.40
SICCHEZ	2	6.90	CANCHAQUE	10	3.34
LAS LOMAS	37	6.28	SAN JUAN DE BIGOTE	10	3.33
TAMBO GRANDE	121	5.80	CASTILLA	265	3.13
RINCONADA LLICUAR	4	5.56	MIGUEL CHECA	16	3.12
SALITRAL (Diresa Piura)	11	5.31	EL TALLAN	5	3.01
MANCORA	34	5.31	LA UNION	40	3.01
AMOTAPE	8	4.65	MONTERO	5	2.91
PIURA	525	4.58	SALITRAL (Luciano Castillo)	11	2.88
BELLAVISTA	92	4.51	SONDORILLO	3	2.86
QUERECOTILLO	43	4.47	SUYO	9	2.57
TAMARINDO	8	4.35	SAPILICA	5	2.53
SECHURA	78	4.30	CATACAOS	86	2.50
MORROPON	29	4.28	LAGUNAS	1	2.44
LA HUACA	24	4.13	PACAIPAMPA	7	2.41
SULLANA	354	4.10	PAIMAS	7	2.40
IGNACIO ESCUDERO	42	4.09	VICE	11	2.36
VICHAYAL	14	3.97	LA BREA	14	2.18
PAITA	287	3.97	SANTA CATALINA DE MOSSA	2	2.08
SONDOR	4	3.96	PARIÑAS	161	2.05
LOBITOS	5	3.91	FRIAS	4	2.02
LALQUIZ	7	3.89	YAMANGO	3	1.94
CURA MORI	14	3.88	CHALACO	3	1.81
COLAN	38	3.83	BELLAVISTA DE LA UNION	7	1.79
LOS ORGANOS	26	3.79	AYABACA	14	1.42
HUANCABAMBA	37	3.76	LANCONES	3	1.37
SAN MIGUEL DE EL FAIQUE	8	3.67	CRISTO NOS VALGA	1	1.02
VEINTISÉIS DE OCTUBRE	221	3.66	EL CARMEN DE LA FRONTERA	1	0.84
LA ARENA	32	3.58	Otros Departamentos	26	3.83
MARCAVELICA	39	3.55			
EL ALTO	22	3.52			
			Departamento Piura	3340	3.91

Defunciones Covid-19 Según Semana Epidemiológica Piura 2020-2021

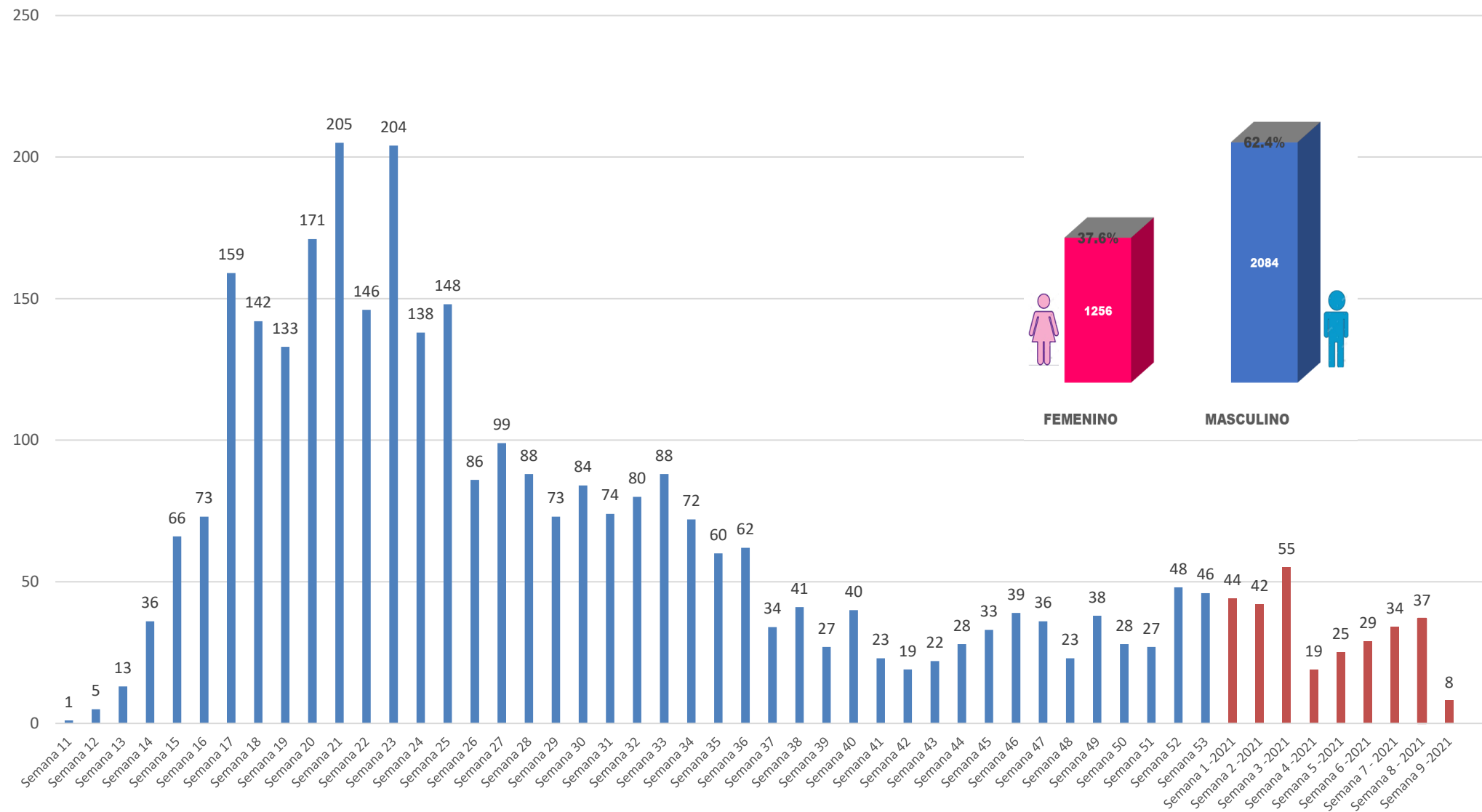

Defunciones Confirmados COVID-19 según grupo de edad Piura 2020-2021

Según Grupo de Edad	Defunciones	%	Letalidad
Niño(0-11años)	29	0.009	0.81
Joven(18-29años)	35	0.010	0.19
Adulto Mayor(60 años a mas)	2380	0.713	15.53
Adulto Joven(30-59años)	889	0.266	1.97
Adolescente(12-17años)	7	0.002	0.24
Total general	3340	1.000	3.91
FEMENINO	1256		
MASCULINO	2084		

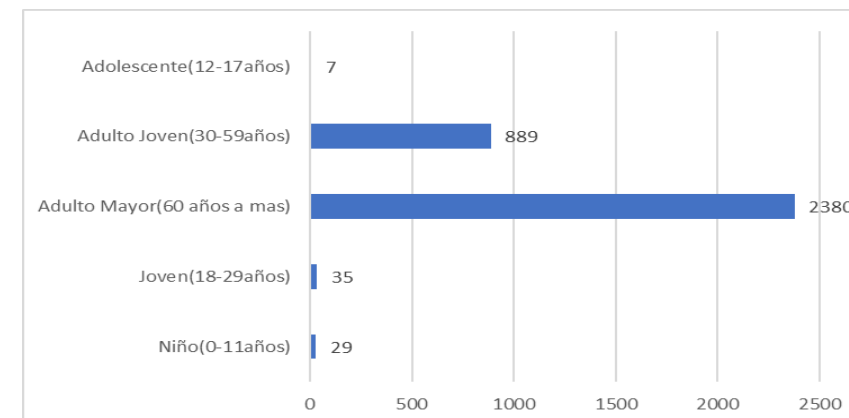

SEGÚN GRUPO ETAREO	AÑO 2021							
	% SE 02	% SE 03	% SE 04	% SE 05	% SE 06	% SE 07	% SE 08	% SE 09
Niño (0-11 años)	0.00	8.89	0.00	0.00	0.00	0.00	0.00	0.00
Adolecentes (12-17 años)	0.00	0.00	0.00	0.00	0.00	0.00	0.00	0.00
Joven (18-29 años)	0.00	17.78	0.00	0.00	0.00	0.00	0.00	0.00
Adulto Joven (30-59 años)	15.38	30.00	7.06	17.07	18.00	11.11	8.11	25.00
Adulto Mayor (60+ años)	84.62	43.33	92.94	82.93	82.00	88.89	91.89	75.00
Total	100.00%	100.00%	100.00%	100.00%	100.00%	100.00%	100.00%	100.00%

HOSPITALIZADOS COVID-19, PIURA- 2021

ESTABLECIMIENTO DE SALUD	FECHA	INGRESOS		HOSPITALIZADOS		UCI		ALTAS	
		TOTALES	DEL DIA	TOTALES	DEL DIA	TOTALES	DEL DIA	TOTALES	DEL DIA
HOSPITAL III JOSE CAYETANO HEREDIA	28/02/2021	70	0	75	0	64	0	0	0
HOSPITAL SANTA ROSA	28/02/2021	141	4	94	2	17	0	0	3
HOSP. APOYO II SULLANA	28/02/2021	27	0	67	0	8	0	0	0
HOSPITAL LAS MERCEDES PAITA	28/02/2021	77	5	66	3	0	0	0	3
HOSPITAL I MIGUEL CRUZADO VERA - ESSALUD PAITA	28/02/2021	2	0	4	0	0	0	0	0
HOSPITAL ESSALUD TALARA	28/02/2021	2	0	2	0	1	0	0	0
HOSPITAL CHULUCANAS	28/02/2021	46	0	59	0	0	0	0	0
SANIDAD POLICIA NACIONAL PERU	28/02/2021	1	0	1	0	0	0	0	0
		596	9	516	5	90	0	4624	6

Los Datos del Hospital III Jose Cayetano Heredia incluye los AHT de la Yidenita

Disponibilidad de Camas UCI – Covid-19

N° ▲	Oferta Disponible Diferenciada para COVID-19					
	IPRESS	UCI * ●	VENTIL. ●	UCIN * ●	Hosp. * ●	Triaje Emerg.
1	HOSPITAL II TALARA	9	9	0	18	Si
2	HOSPITAL DE APOYO II - 2, SULLANA	3	3	0	125	Si
3	SANNA - CLINICA BELEN	1	1	0	0	Si
4	HOSPITAL DE APOYO II - 1 NUESTRA SEÑORA DE LAS MERCEDES - PAITA	0	0	0	53	Si
5	HOSPITAL DE LA AMISTAD PERU - COREA SANTA ROSA II-2	0	0	0	47	Si
6	HOSPITAL II JORGE REATEGUI DELGADO	0	0	0	39	Si
7	E.S II-1 HOSPITAL CHULUCANAS	0	0	0	25	Si
8	ADMINISTRADORA CLINICA TRESA	0	0	0	6	No
9	HOSPITAL PRIVADO DEL PERU	0	0	0	2	Si
10	GRUPO CARITA FELIZ S.A.	0	0	0	0	Si
11	AUNA CLINICA MIRAFLORES	0	0	0	0	Si