

## Dirección Regional de Salud Piura Oficina de Epidemiología

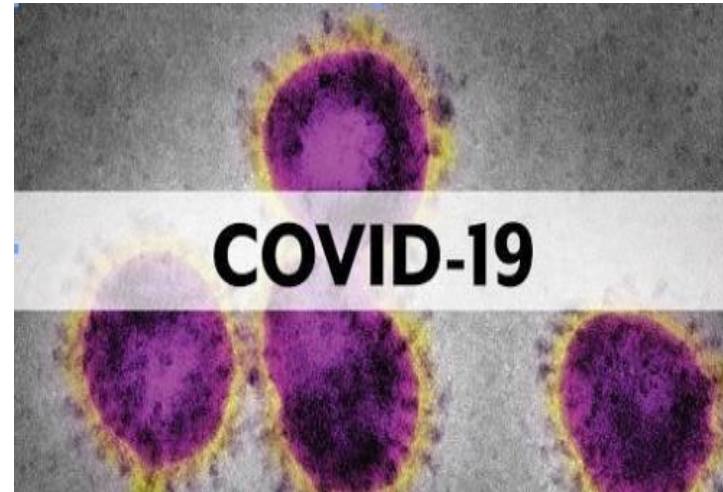

# Sala de Situación Covid-19 en Piura

Semana Epidemiológica N.º 05 -2021  
( AL 31 de enero )

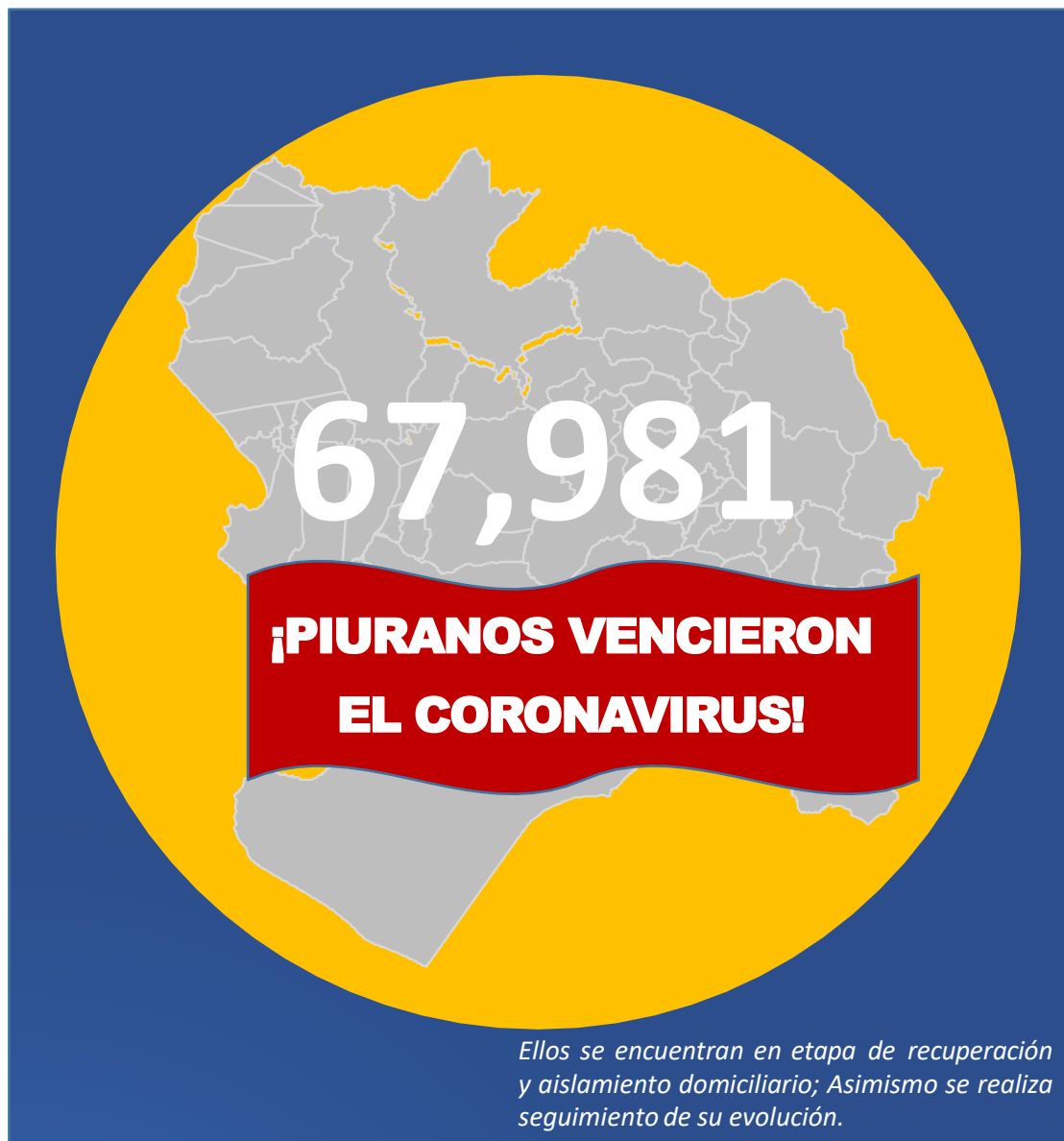

**ALTAS  
HOSPITALARIAS  
7,984**

**RECUPERADOS:  
EXTRAHOSPITALARIOS  
59,997**

## Tasa de Incidencia Acumulada de Casos Confirmados de COVID-19 según distritos Piura 2020-2021

Distrito Residencia	T.I.A	Distrito Residencia	T.I.A
ARENAL	83.55	LA UNION	28.71
EL ALTO	76.82	EL TALLAN	28.53
BELLAVISTA DE LA UNION	76.25	HUANCABAMBA	28.50
PARIÑAS	74.97	BUENOS AIRES	24.69
LOBITOS	70.37	CRISTO NOS VALGA	22.69
COLAN	68.23	PAIMAS	23.17
PAITA	66.47	MONTERO	22.41
VICHAYAL	63.69	SUYO	22.25
LOS ORGANOS	61.41	SALITRAL (Diresa Piura)	21.87
PIURA	61.41	SAN MIGUEL DE EL FAIQUE	21.58
AMOTAPE	60.16	LA ARENA	21.05
MIGUEL CHECA	52.36	SANTA CATALINA DE MOSSA	20.53
CASTILLA	50.63	RINCONADA LLICUAR	20.38
BERNAL	49.23	AYABACA	20.47
SALITRAL (Luciano Castillo)	48.89	LA MATANZA	18.51
CHULUCANAS	48.35	LAS LOMAS	18.16
LA BREA	47.60	JILILI	17.88
BELLAVISTA	46.25	CURA MORI	17.10
MORROPON	42.25	CHALACO	15.95
LA HUACA	41.92	TAMBO GRANDE	15.20
CATACAOS	41.70	SAPILICA	14.69
SULLANA	41.69	YAMANGO	13.91
IGNACIO ESCUDERO	41.13	SICCHEZ	13.10
SAN JUAN DE BIGOTE	40.25	PACAIPAMPA	10.93
MANCORA	40.38	HUARMACA	10.69
SECHURA	37.27	SONDOR	10.59
VEINTISÉIS DE OCTUBRE	34.17	LANCONES	11.05
LALAQUIZ	32.43	SONDORILLO	8.94
MARCAVELICA	32.34	EL CARMEN DE LA FRONTERA	7.77
CANCHAQUE	32.07	FRIAS	7.23
QUERECOTILLO	31.14	SANTO DOMINGO	6.78
TAMARINDO	30.93	LAGUNAS	4.90
VICE	29.53		
		<b>Departamento Piura</b>	<b>39.44</b>

**X1000 Habitantes**

## Tasa de Incidencia Acumulada de Casos Confirmados de COVID-19 según distritos Piura 2020-2021

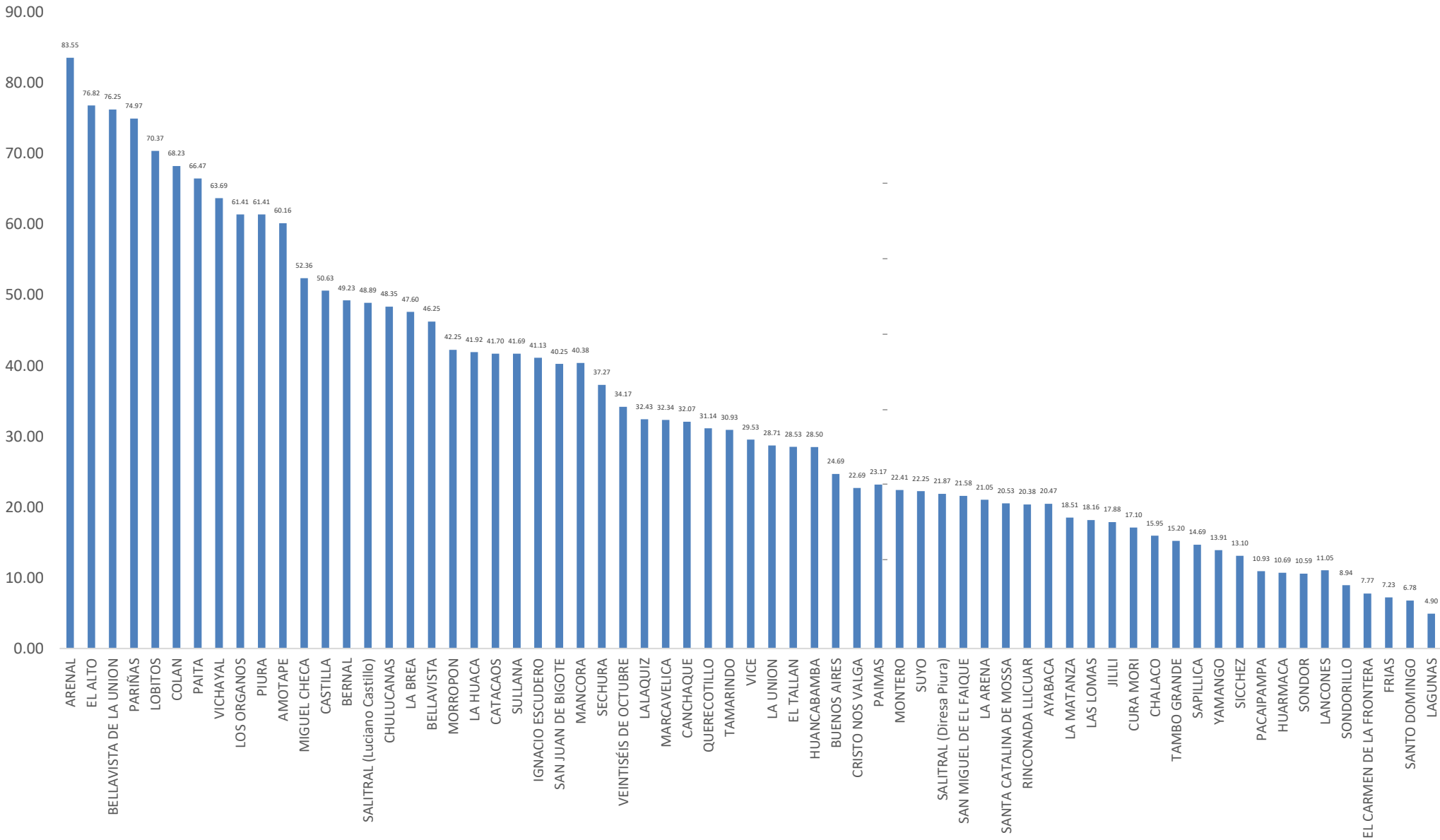

## Tasa de Incidencia Acumulada de casos confirmados de COVID-19 según provincias Piura – 2020-2021

PROVINCIA	T.I.A
TALARA	68.39
PAITA	63.16
SULLANA	39.74
PIURA	38.54
SECHURA	37.77
MORROPON	36.02
HUANCABAMBA	17.48
AYABACA	15.55
<b>Departamento Piura</b>	<b>39.44</b>

**x1000 habitantes**

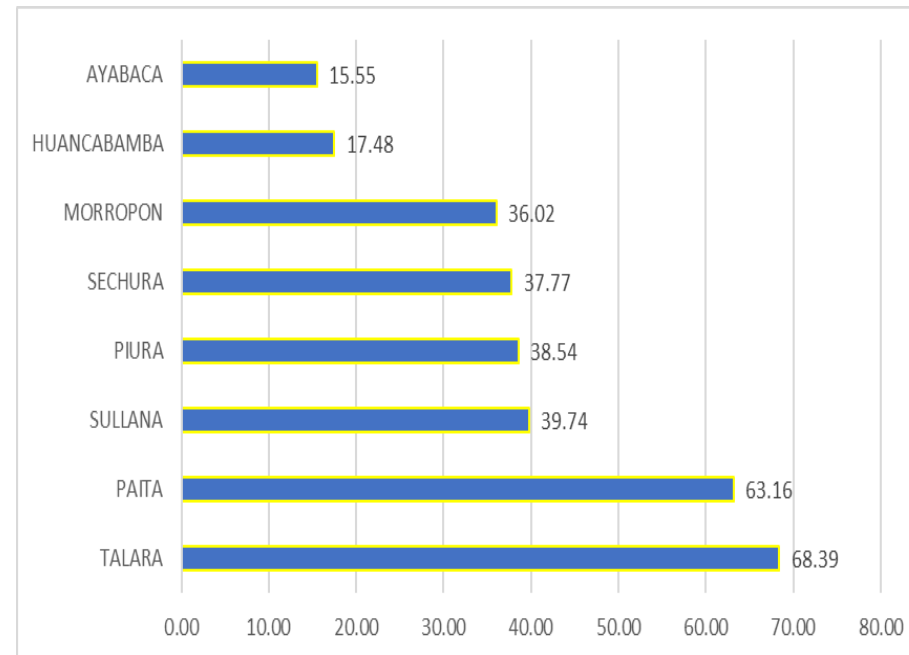

# Letalidad de Casos Confirmados de COVID-19 según Provincias Piura 2020-2021

Provincia	Letalidad
MORROPON	7.29
PAITA	3.95
SULLANA	3.95
PIURA	3.88
SECHURA	3.52
HUANCABAMBA	3.43
TALARA	2.52
AYABACA	1.94
Otros Departamentos	3.78
<b>Total general</b>	<b>3.91</b>

**x100 habitantes**

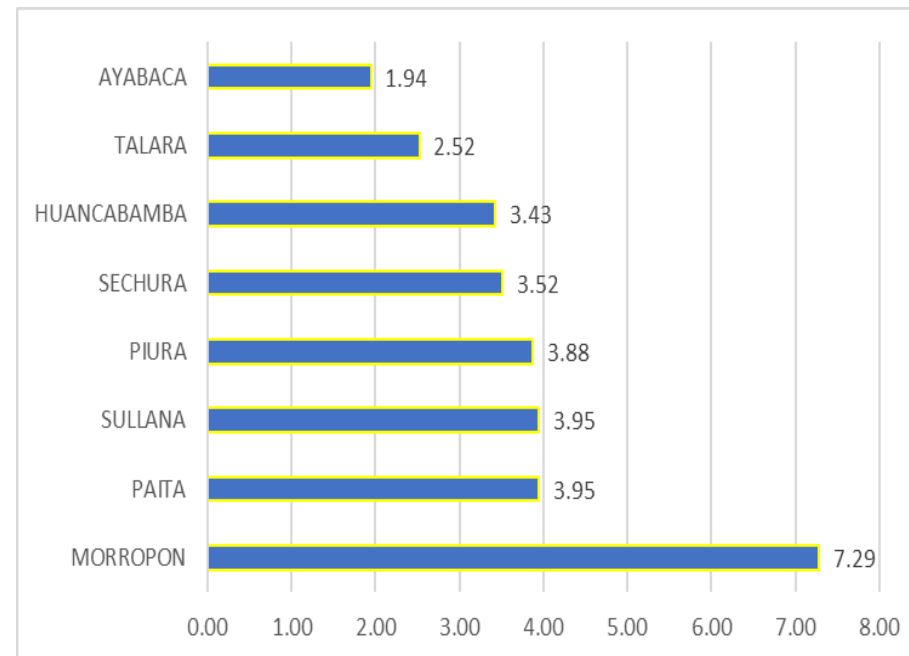

## Porcentaje de positividad de muestras procesadas por COVID-19 según distritos Piura – 2020 - 2021\*

Distrito Residencia	Pruebas Positivas	Pruebas Negativas	Total de Pruebas	%	Distrito Residencia	Pruebas Positivas	Pruebas Negativas	Total de Pruebas	%
PARIÑAS	7503	1131	8634	86.90	SAN JUAN DE BIGOTE	294	466	760	38.68
PAITA	6841	1760	8601	79.54	CANCHAQUE	294	493	787	37.36
SULLANA	8203	2533	10736	76.41	PAIMAS	264	444	708	37.29
BELLAVISTA	1962	809	2771	70.80	VICE	459	865	1324	34.67
CHULUCANAS	4103	1762	5865	69.96	BUENOS AIRES	221	463	684	32.31
CATACAOS	3363	1595	4958	67.83	FRIAS	193	406	599	32.22
MARCAVELICA	1041	578	1619	64.30	SAPILLICA	197	418	615	32.03
IGNACIO ESCUDERO	916	549	1465	62.53	CURA MORI	352	751	1103	31.91
COLAN	946	638	1584	59.72	LA MATANZA	262	568	830	31.57
QUERECOTILLO	878	624	1502	58.46	SALITRAL (Diresa Piura)	205	471	676	30.33
VEINTISÉIS DE OCTUBRE	5715	4200	9915	57.64	SAN MIGUEL DE EL FAIQUE	215	496	711	30.24
LOS ORGANOS	645	504	1149	56.14	TAMARINDO	158	376	534	29.59
HUANCABAMBA	961	776	1737	55.33	AMOTAPE	156	389	545	28.62
EL ALTO	603	493	1096	55.02	LANCONES	163	414	577	28.25
LA BREA	629	534	1163	54.08	YAMANGO	148	382	530	27.92
PIURA	10349	8959	19308	53.60	CHALACO	160	433	593	26.98
TAMBO GRANDE	2004	1737	3741	53.57	MONTERO	167	459	626	26.68
LA HUACA	547	487	1034	52.90	LALAQUIZ	167	479	646	25.85
MANCORA	580	518	1098	52.82	SUYO	303	890	1193	25.40
LA ARENA	875	802	1677	52.18	LOBITOS	128	407	535	23.93
CASTILLA	8063	7395	15458	52.16	EL CARMEN DE LA FRONTERA	119	387	506	23.52
HUARMACA	486	446	932	52.15	SONDOR	100	386	486	20.58
AYABACA	869	800	1669	52.07	EL TALLAN	156	613	769	20.29
MIGUEL CHECA	503	471	974	51.64	SONDORILLO	106	417	523	20.27
LAS LOMAS	539	574	1113	48.43	ARENAL	95	400	495	19.19
LA UNION	1288	1509	2797	46.05	SANTA CATALINA DE MOSSA	94	443	537	17.50
BERNAL	398	489	887	44.87	CRISTO NOS VALGA	97	541	638	15.20
SALITRAL (Luciano Castillo)	364	459	823	44.23	RINCONADA LLICUAR	71	429	500	14.20
VICHAYAL	339	439	778	43.57	JILILI	55	390	445	12.36
PACAIPAMPA	298	402	700	42.57	SANTO DOMINGO	55	403	458	12.01
MORROPON	665	912	1577	42.17	LAGUNAS	39	370	409	9.54
SECHURA	1766	2550	4316	40.92	SICCHEZ	28	371	399	7.02
BELLAVISTA DE LA UNION	365	576	941	38.79	<b>Otros Departamentos</b>	635	742	1376	46.08
					<b>Total general</b>	<b>80763</b>	<b>63973</b>	<b>144735</b>	<b>55.80</b>

# Letalidad de Casos Confirmados de COVID-19 según distritos Piura 2020-2021

Distrito de Residencia	Letalidad	Distrito de Residencia	Letalidad
LA MATANZA	10.31	HUARMACA	3.50
CHULUCANAS	8.63	CANCHAQUE	3.40
BUENOS AIRES	8.60	SAN JUAN DE BIGOTE	3.40
SICCHEZ	7.14	MARCAVELICA	3.36
LAS LOMAS	6.31	EL TALLAN	3.21
MANCORA	5.69	CASTILLA	3.11
TAMBO GRANDE	5.69	SALITRAL (Luciano Castillo)	3.02
RINCONADA LLICUAR	5.63	BERNAL	3.02
SALITRAL (Diresa Piura)	5.37	SONDOR	3.00
AMOTAPE	5.13	MONTERO	2.99
PIURA	4.83	MIGUEL CHECA	2.98
BELLAVISTA	4.64	LA UNION	2.95
SECHURA	4.30	SONDORILLO	2.83
IGNACIO ESCUDERO	4.26	PAIMAS	2.65
MORROPON	4.21	SAPILICA	2.54
LA HUACA	4.20	VICE	2.40
VICHAYAL	4.13	LA BREA	2.38
QUERECOTILLO	4.10	CATACAOS	2.38
CURA MORI	3.98	PACAIPAMPA	2.35
PAITA	3.98	SUYO	2.31
SULLANA	3.97	PARIÑAS	2.07
LOBITOS	3.91	YAMANGO	2.03
LOS ORGANOS	3.88	BELLAVISTA DE LA UNION	1.92
COLAN	3.81	CHALACO	1.88
TAMARINDO	3.80	LANCONES	1.23
HUANCABAMBA	3.75	AYABACA	1.15
SAN MIGUEL DE EL FAIQUE	3.72	SANTA CATALINA DE MOSSA	1.06
EL ALTO	3.65	FRIAS	1.04
JILILI	3.64	CRISTO NOS VALGA	1.03
LALAQUIZ	3.59	EL CARMEN DE LA FRONTERA	0.84
VEINTISÉIS DE OCTUBRE	3.55	Otros Departamentos	3.79
LA ARENA	3.54	<b>Departamento Piura</b>	<b>3.91</b>

**x100 habitantes**



## Tasa de Mortalidad de COVID-19 según distritos Piura 2020-2021

Distrito de Residencia	Mortalidad	Distrito de Residencia	Mortalidad
CHULUCANAS	4.17	LA BREA	1.14
AMOTAPE	3.09	CANCHAQUE	1.09
PIURA	2.97	MARCAVELICA	1.09
EL ALTO	2.80	HUANCABAMBA	1.07
LOBITOS	2.75	CATACAOS	0.99
PAITA	2.64	SICCHEZ	0.94
VICHAYAL	2.63	EL TALLAN	0.91
COLAN	2.60	TAMBO GRANDE	0.86
LOS ORGANOS	2.38	LA UNION	0.85
MANCORA	2.30	SAN MIGUEL DE EL FAIQUE	0.80
BELLAVISTA	2.15	LA ARENA	0.75
BUENOS AIRES	2.12	VICE	0.71
LA MATANZA	1.91	CURA MORI	0.68
MORROPON	1.78	MONTERO	0.67
LA HUACA	1.76	JILILI	0.65
IGNACIO ESCUDERO	1.75	PAIMAS	0.61
SULLANA	1.66	SUYO	0.51
SECHURA	1.60	HUARMACA	0.37
CASTILLA	1.58	SAPILICA	0.37
MIGUEL CHECA	1.56	SONDOR	0.32
PARIÑAS	1.55	CHALACO	0.30
BERNAL	1.48	YAMANGO	0.28
SALITRAL (Luciano Castillo)	1.48	PACAIPAMPA	0.26
BELLAVISTA DE LA UNION	1.46	SONDORILLO	0.25
SAN JUAN DE BIGOTE	1.37	AYABACA	0.24
QUERECOTILLO	1.28	CRISTO NOS VALGA	0.23
VEINTISÉIS DE OCTUBRE	1.21	SANTA CATALINA DE MOSSA	0.22
TAMARINDO	1.17	LANCONES	0.14
SALITRAL (Diresa Piura)	1.17	FRIAS	0.07
LALAQUIZ	1.17	EL CARMEN DE LA FRONTERA	0.07
RINCONADA LLICUAR	1.15		
LAS LOMAS	1.15		
		<b>Departamento Piura</b>	<b>1.54</b>

**x1000 habitantes**

# Tasa de Mortalidad de Casos Confirmados de COVID-19 según distritos Piura 2020-2021

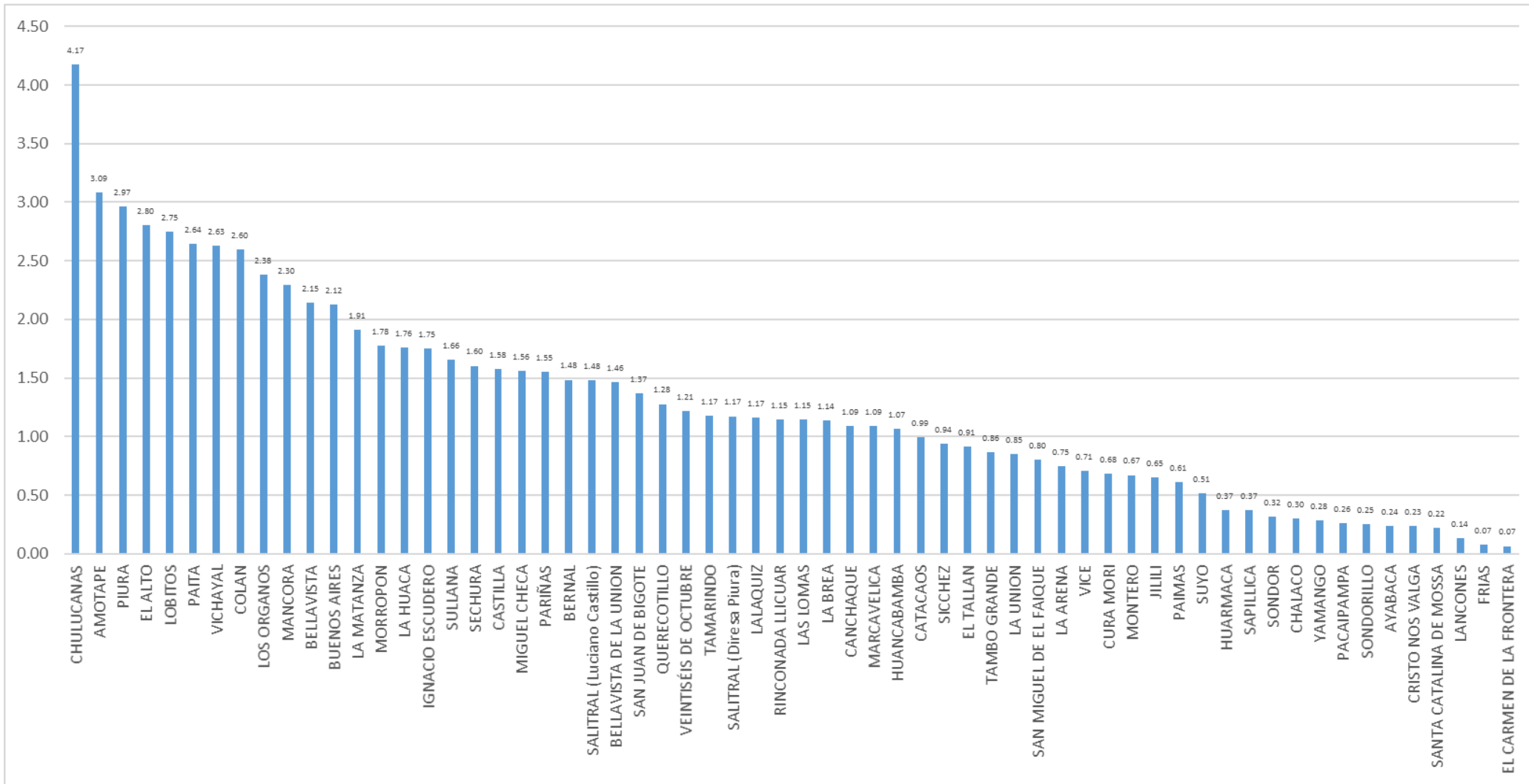

# Casos Confirmados COVID-19 según distritos - Piura 2020-2021

Distrito Residencia	Sintomáticos	Asintomáticos	Casos Confirmados	%	Distrito Residencia	Sintomáticos	Asintomáticos	Casos Confirmados	%
PIURA	5992	4357	10349	12.81	VICHAYAL	185	154	339	0.42
SULLANA	5506	2697	8203	10.16	SUYO	203	100	303	0.38
CASTILLA	4727	3336	8063	9.98	PACAIPAMPA	152	146	298	0.37
PARIÑAS	2965	4538	7503	9.29	CANCHAQUE	180	114	294	0.36
PAITA	3976	2865	6841	8.47	SAN JUAN DE BIGOTE	159	135	294	0.36
VEINTISÉIS DE OCTUBRE	3253	2462	5715	7.08	PAIMAS	207	57	264	0.33
CHULUCANAS	2625	1478	4103	5.08	LA MATANZA	140	122	262	0.32
CATACAOS	1655	1708	3363	4.16	BUENOS AIRES	100	121	221	0.27
TAMBO GRANDE	1482	522	2004	2.48	SAN MIGUEL DE EL FAIQUE	83	132	215	0.27
BELLAVISTA	1287	675	1962	2.43	SALITRAL (Diresa Piura)	96	109	205	0.25
SECHURA	756	1010	1766	2.19	SAPILLICA	124	73	197	0.24
LA UNION	647	641	1288	1.59	FRIAS	80	113	193	0.24
MARCAVELICA	756	285	1041	1.29	LALAQUIZ	91	76	167	0.21
HUANCABAMBA	369	592	961	1.19	MONTERO	89	78	167	0.21
COLAN	777	169	946	1.17	LANCONES	101	62	163	0.20
IGNACIO ESCUDERO	747	169	916	1.13	CHALACO	40	120	160	0.20
QUERECOTILLO	648	230	878	1.09	TAMARINDO	126	32	158	0.20
LA ARENA	537	338	875	1.08	AMOTAPE	151	5	156	0.19
AYABACA	458	411	869	1.08	EL TALLAN	138	18	156	0.19
MORROPON	336	329	665	0.82	YAMANGO	58	90	148	0.18
LOS ORGANOS	491	154	645	0.80	LOBITOS	74	54	128	0.16
LA BREA	338	291	629	0.78	EL CARMEN DE LA FRONTERA	43	76	119	0.15
EL ALTO	345	258	603	0.75	SONDORILLO	34	72	106	0.13
MANCORA	439	141	580	0.72	SONDOR	63	37	100	0.12
LA HUACA	459	88	547	0.68	CRISTO NOS VALGA	38	59	97	0.12
LAS LOMAS	342	197	539	0.67	ARENAL	46	49	95	0.12
MIGUEL CHECA	384	119	503	0.62	SANTA CATALINA DE MOSSA	18	76	94	0.12
HUARMACA	138	348	486	0.60	RINCONADA LLICUAR	44	27	71	0.09
VICE	175	284	459	0.57	JILILI	23	32	55	0.07
BERNAL	195	203	398	0.49	SANTO DOMINGO	19	36	55	0.07
BELLAVISTA DE LA UNION	184	181	365	0.45	LAGUNAS	24	15	39	0.05
SALITRAL (Luciano Castillo)	254	110	364	0.45	SICCHEZ	15	13	28	0.03
CURA MORI	179	173	352	0.44	Otros Departamentos	255	380	635	0.79
<b>Total general</b>	<b>46621</b>	<b>34142</b>	<b>80763</b>	<b>100.00</b>					

## Defunciones Confirmados COVID-19 según distritos - Piura 2020-2021

Distrito de Residencia	Defunciones	Letalidad	Distrito de Residencia	Defunciones	Letalidad
LA MATANZA	27	10.31	HUARMACA	17	3.50
CHULUCANAS	354	8.63	SAN JUAN DE BIGOTE	10	3.40
BUENOS AIRES	19	8.60	CANCHAQUE	10	3.40
SICCHEZ	2	7.14	MARCAVELICA	35	3.36
LAS LOMAS	34	6.31	EL TALLAN	5	3.21
MANCORA	33	5.69	CASTILLA	251	3.11
TAMBO GRANDE	114	5.69	SALITRAL (Luciano Castillo)	11	3.02
RINCONADA LLICUAR	4	5.63	BERNAL	12	3.02
SALITRAL (Diresa Piura)	11	5.37	SONDOR	3	3.00
AMOTAPE	8	5.13	MONTERO	5	2.99
PIURA	500	4.83	MIGUEL CHECA	15	2.98
BELLAVISTA	91	4.64	LA UNION	38	2.95
SECHURA	76	4.30	SONDORILLO	3	2.83
IGNACIO ESCUDERO	39	4.26	PAIMAS	7	2.65
MORROPON	28	4.21	SAPILICA	5	2.54
LA HUACA	23	4.20	VICE	11	2.40
VICHAYAL	14	4.13	LA BREA	15	2.38
QUERECOTILLO	36	4.10	CATACAOS	80	2.38
CURA MORI	14	3.98	PACAIPAMPA	7	2.35
PAITA	272	3.98	SUYO	7	2.31
SULLANA	326	3.97	PARIÑAS	155	2.07
LOBITOS	5	3.91	YAMANGO	3	2.03
LOS ORGANOS	25	3.88	BELLAVISTA DE LA UNION	7	1.92
COLAN	36	3.81	CHALACO	3	1.88
TAMARINDO	6	3.80	LANCONES	2	1.23
HUANCABAMBA	36	3.75	AYABACA	10	1.15
SAN MIGUEL DE EL FAIQUE	8	3.72	SANTA CATALINA DE MOSSA	1	1.06
EL ALTO	22	3.65	FRIAS	2	1.04
JILILI	2	3.64	CRISTO NOS VALGA	1	1.03
LALQUIZ	6	3.59	EL CARMEN DE LA FRONTERA	1	0.84
VEINTISÉIS DE OCTUBRE	203	3.55	Otros Departamentos	24	3.79
LA ARENA	31	3.54			
			<b>Departamento Piura</b>	<b>3161</b>	<b>3.91</b>

x100 habitantes

## Defunciones Confirmados COVID-19 según grupo de edad Piura 2020-2021

Según Grupo de Edad	Defunciones	%	Letalidad
Niño(0-11años)	25	0.008	0.61
Joven(18-29años)	35	0.011	0.19
Adulto Mayor(60 años a mas)	2259	0.715	16.49
Adulto Joven(30-59años)	835	0.264	2.01
Adolescente(12-17años)	7	0.002	0.23
<b>Total general</b>	<b>3161</b>	<b>1.000</b>	<b>3.91</b>
FEMENINO	1189		
MASCULINO	1972		

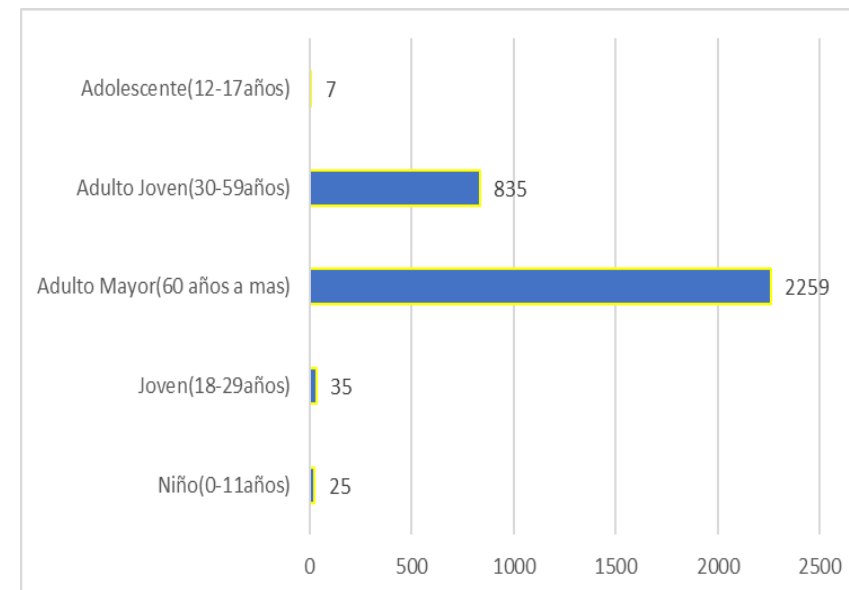

# HOSPITALIZADOS COVID-19, PIURA- 2021

ESTABLECIMIENTO DE SALUD	FECHA	INGRESOS		HOSPITALIZADOS		UCI		ALTAS	
		TOTALES	DEL DIA	TOTALES	DEL DIA	TOTALES	DEL DIA	TOTALES	DEL DIA
HOSPITAL III JOSE CAYETANO HEREDIA	31/01/2021	70	0	75	0	64	0	0	0
HOSPITAL SANTA ROSA	31/01/2021	116	3	91	3	17	0	0	3
HOSP. APOYO II SULLANA	31/01/2021	29	0	65	0	8	0	0	0
HOSPITAL LAS MERCEDES PAITA	31/01/2021	40	4	60	4	0	0	0	2
HOSPITAL I MIGUEL CRUZADO VERA - ESSALUD PAITA	31/01/2021	2	0	4	0	0	0	0	0
HOSPITAL ESSALUD TALARA	31/01/2021	2	0	2	0	1	0	0	0
HOSPITAL CHULUCANAS	31/01/2021	41	0	58	0	0	0	0	0
SANIDAD POLICIA NACIONAL PERU	31/01/2021	1	0	1	0	0	0	0	0
		<b>301</b>	<b>7</b>	<b>363</b>	<b>7</b>	<b>90</b>	<b>0</b>	<b>4422</b>	<b>5</b>

Los Datos del Hospital III Jose Cayetano Heredia incluye los AHT de la Yidenita