

## Dirección Regional de Salud Piura Oficina de Epidemiología

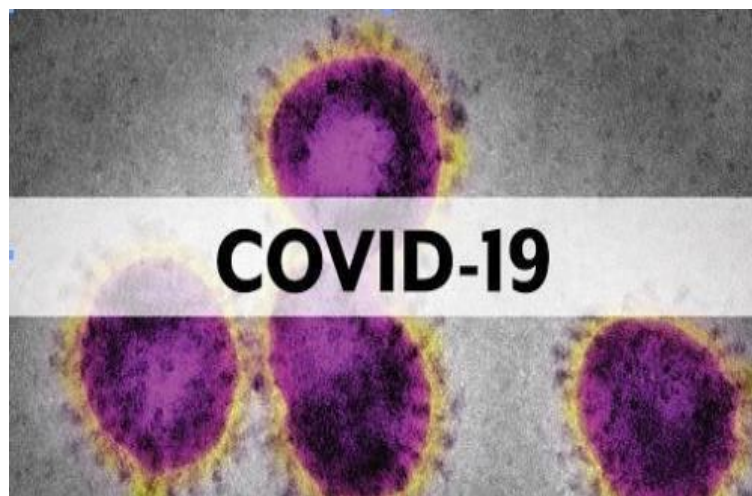

# Sala de Situación Covid – 19 en Piura

**Semana Epidemiológica N° 35 - 2022  
( Al 31 de agosto )**



PERÚ

Ministerio de Salud

Dirección Regional de Salud Piura



PERÚ

Ministerio de Salud

Centro Nacional de Epidemiología, Prevención y Control de Enfermedades



**ALTAS  
HOSPITALARIAS  
9,825**

**RECUPERADOS:  
EXTRAHOSPITALARIOS  
109,455**

## Casos Confirmados Covid-19, Tasa de Incidencia Acumulada Año 2020,2021,2022

Casos Confirmados	Años			TOTAL
	2020	2021	2022	
REGION PIURA				
Casos	77970	50550	29091	157611
Incidencia	38.07	24.34	13.75	25.26

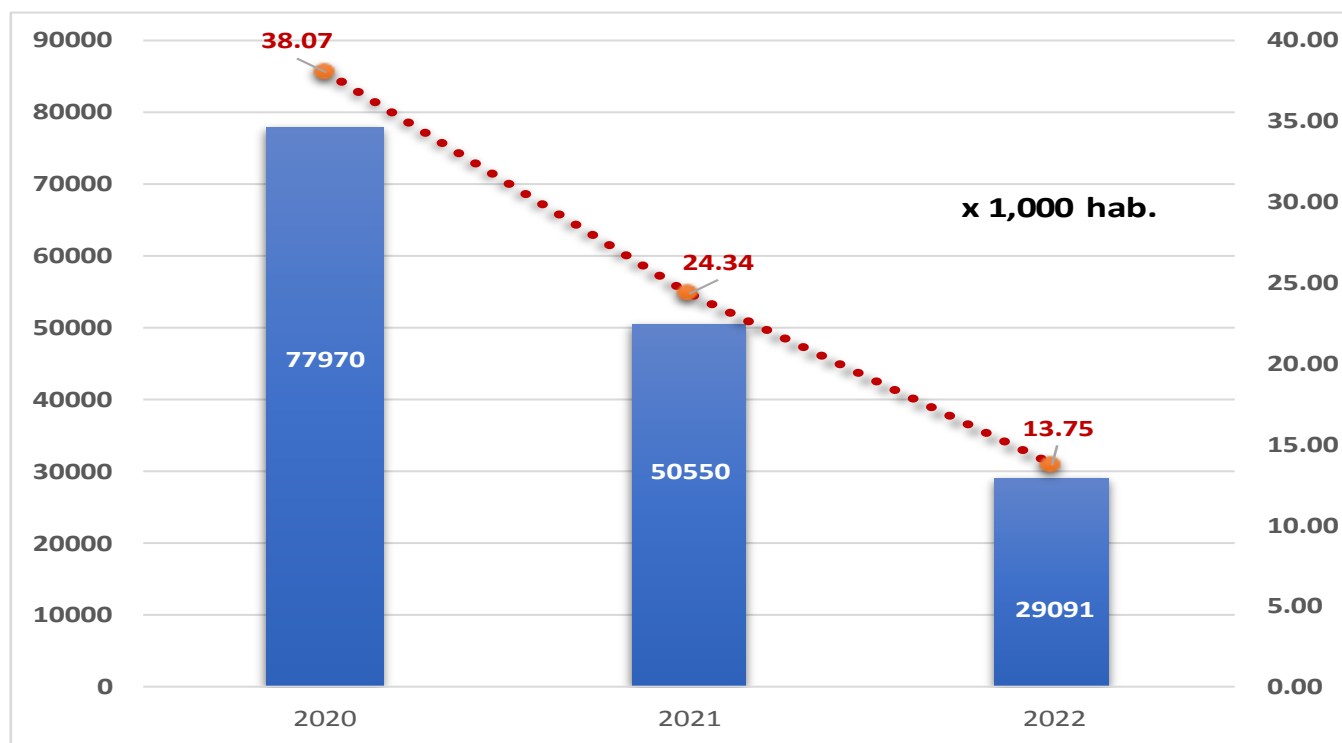

## Casos confirmados de COVID-19 según distritos – Piura 2020 - 2022

Distrtito Residencia	2020 - 2021	Año 2022	Total General	%
PIURA	18713	3142	21855	13.87%
SULLANA	13864	3971	17835	11.32%
CASTILLA	12639	2770	15409	9.78%
PARIÑAS	10583	2153	12736	8.08%
PAITA	9240	983	10223	6.49%
VEINTISÉIS DE OCTUBRE	8951	1599	10550	6.69%
CHULUCANAS	5900	685	6585	4.18%
TAMBO GRANDE	3724	2028	5752	3.65%
CATACAOS	4364	381	4745	3.01%
BELLAVISTA	2836	869	3705	2.35%
SECHURA	2645	409	3054	1.94%
QUERECOTILLO	1753	771	2524	1.60%
IGNACIO ESCUDERO	1729	471	2200	1.40%
MARCAVELICA	1694	445	2139	1.36%
COLAN	1550	393	1943	1.23%
LAS LOMAS	1224	726	1950	1.24%
LA UNION	1676	175	1851	1.17%
HUANCABAMBA	1418	385	1803	1.14%
AYABACA	1445	304	1749	1.11%
SUYO	1126	525	1651	1.05%
MORROPON	1200	385	1585	1.01%
MANCORA	1238	284	1522	0.97%
LA ARENA	1346	104	1450	0.92%
LOS ORGANOS	1199	339	1538	0.98%
LA HUACA	828	455	1283	0.81%
EL ALTO	898	187	1085	0.69%
HUARMACA	814	196	1010	0.64%
LA BREA	880	143	1023	0.65%
MONTERO	622	314	936	0.59%
SALITRAL (Luciano Castillo)	609	330	939	0.60%
MIGUEL CHECA	678	208	886	0.56%
VICE	537	204	741	0.47%
VICHAYAL	588	69	657	0.42%

Distrtito Residencia	2020 - 2021	Año 2022	Total General	%
CURA MORI	575	35	610	0.39%
PAIMAS	481	120	601	0.38%
CANCHAQUE	469	150	619	0.39%
BERNAL	551	29	580	0.37%
TAMARINDO	267	305	572	0.36%
LANCONES	457	66	523	0.33%
BELLAVISTA DE LA UNION	485	22	507	0.32%
BUENOS AIRES	473	37	510	0.32%
SAPILICA	288	179	467	0.30%
SAN JUAN DE BIGOTE	396	53	449	0.28%
SANTO DOMINGO	232	290	522	0.33%
PACAIPAMPA	411	31	442	0.28%
LA MATANZA	391	35	426	0.27%
SAN MIGUEL DE EL FAIQUE	347	80	427	0.27%
SALITRAL (Diresa Piura)	322	71	393	0.25%
CHALACO	271	89	360	0.23%
FRIAS	260	65	325	0.21%
LALQUIZ	265	20	285	0.18%
AMOTAPE	236	25	261	0.17%
ARENAL	141	131	272	0.17%
SONDORILLO	128	132	260	0.16%
YAMANGO	205	36	241	0.15%
EL TALLAN	189	44	233	0.15%
SANTA CATALINA DE MOSSA	139	60	199	0.13%
EL CARMEN DE LA FRONTERA	181	18	199	0.13%
SONDOR	169	17	186	0.12%
LOBITOS	146	15	161	0.10%
CRISTO NOS VALGA	131	10	141	0.09%
RINCONADA LLICUAR	105	32	137	0.09%
LAGUNAS	90	12	102	0.06%
JILILI	82	17	99	0.06%
SICCHEZ	38	11	49	0.03%
<b>Otros Departamentos</b>	<b>1088</b>	<b>451</b>	<b>1539</b>	<b>0.98%</b>
<b>Total General</b>	<b>128520</b>	<b>29091</b>	<b>157611</b>	<b>100.00%</b>

# Casos Confirmados Covid-19 Según Semana Epidemiológica Piura 2020 - 2022

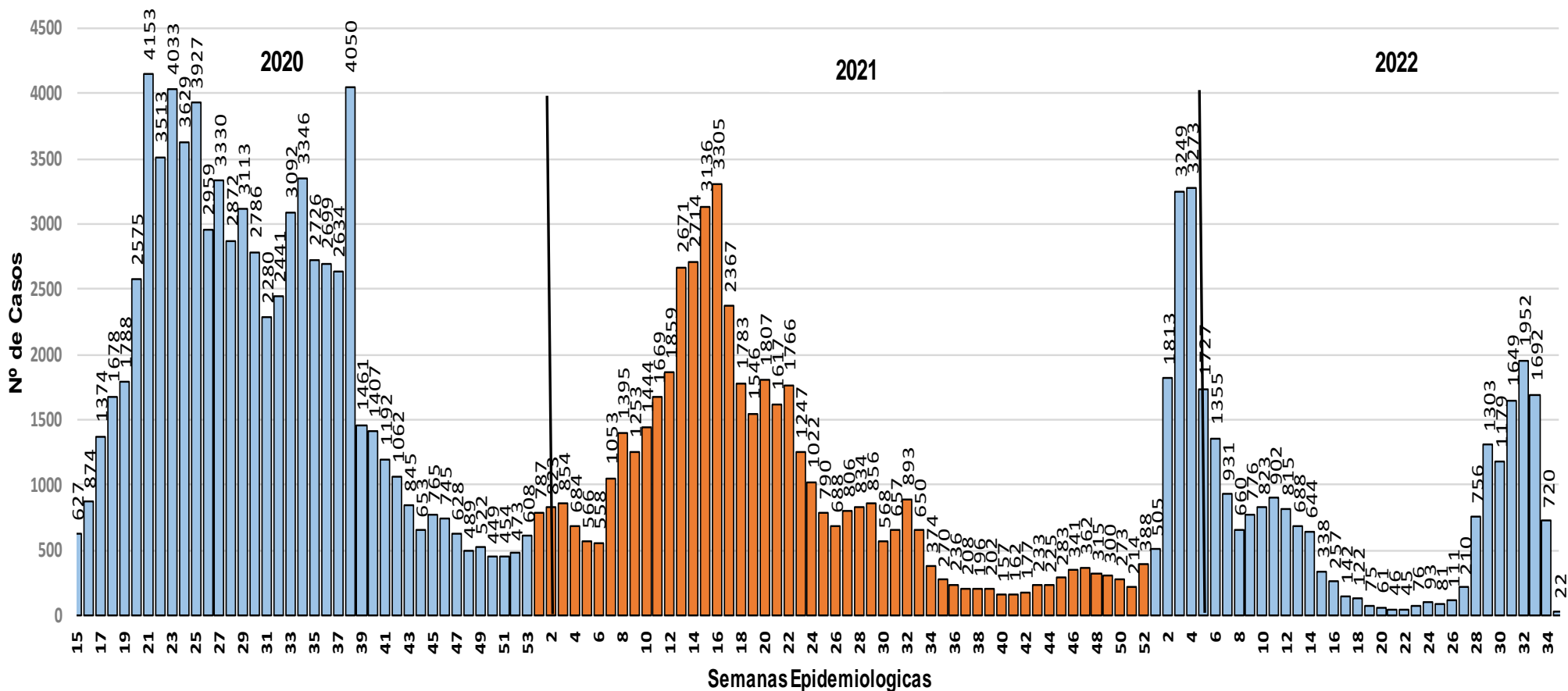

## Casos Confirmados Covid-19 Según, POR DIA AÑO 2022

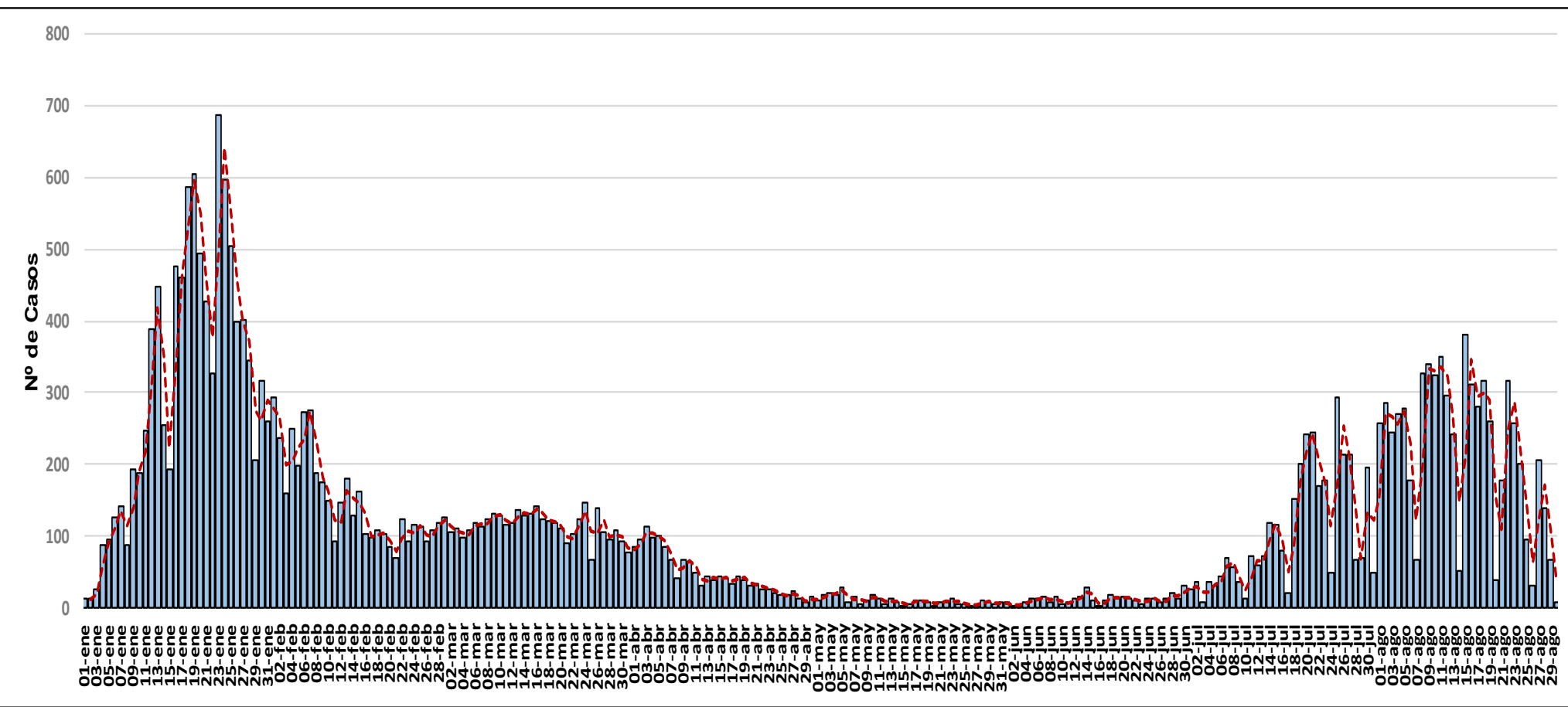

## Casos confirmados de COVID-19 según Grupo Etario Año 2020, 2021, 2022

Region Piura: Casos segun Grupo Etareo 2020

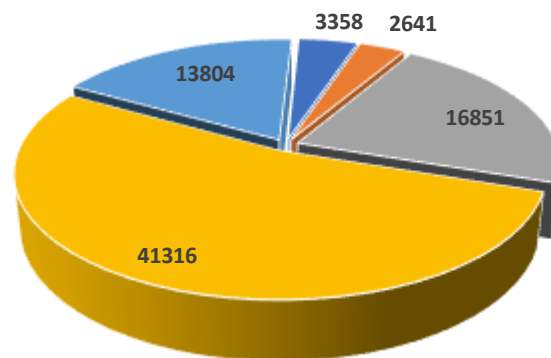

- Niño (0 - 11 años)
- Adolescentes (12 - 17 años)
- Joven (18 - 29 años)
- Adulto Joven (30 - 59 años)
- Adulto Mayor (60+ años)

Region Piura: Casos segun Grupo Etareo 2021

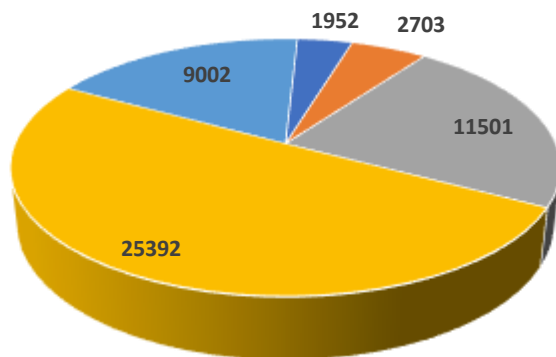

- Niño (0 - 11 años)
- Adolescentes (12 - 17 años)
- Joven (18 - 29 años)
- Adulto Joven (30 - 59 años)
- Adulto Mayor (60+ años)

Region Piura: Casos segun Grupo Etareo 2022

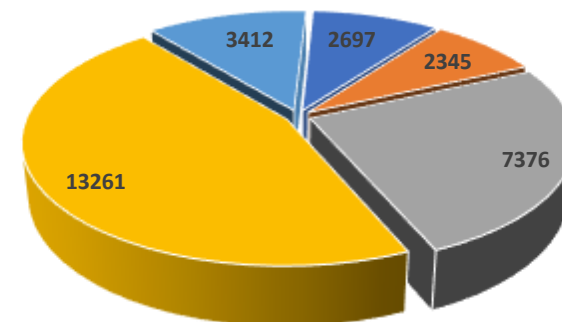

- Niño (0 - 11 años)
- Adolescentes (12 - 17 años)
- Joven (18 - 29 años)
- Adulto Joven (30 - 59 años)
- Adulto Mayor (60+ años)

## Tasa de Incidencia Covid-19, por Provincias, Año 2020 - 2022

PROVINCIA	T.I.A
HUANCABAMBA	11.32
AYABACA	13.66
SECHURA	19.88
MORROPON	20.80
PIURA	24.89
SULLANA	28.76
PAITA	35.23
TALARA	39.51
<b>DEPARTAMENTO PIURA</b>	<b>25.01</b>

**x 1,000 hab.**

Región Piura: T.I.A según Provincias 2020 -2022

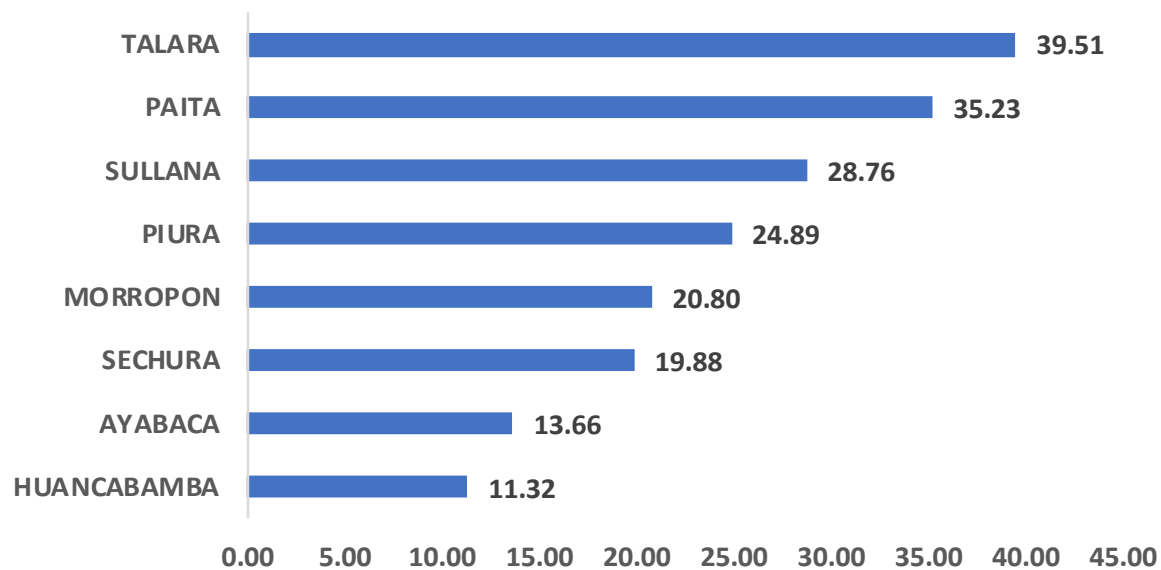



## Tasa de Incidencia Acumulada según Distritos Año 2020 - 2022

Distrito Residencia	T.I.A
ARENAL	74.46
LOS ORGANOS	47.61
COLAN	43.39
EL ALTO	43.01
MONTERO	41.85
SALITRAL (Luciano Castillo)	41.68
VICHAYAL	39.45
PARIÑAS	40.83
SUYO	39.65
PIURA	39.47
MANCORA	36.65
TAMARINDO	36.51
BELLAVISTA DE LA UNION	33.65
PAITA	33.71
AMOTAPE	33.29
MORROPON	34.37
IGNACIO ESCUDERO	32.89
LOBITOS	30.76
LA HUACA	32.12
CASTILLA	31.52
MIGUEL CHECA	30.71
QUERECOTILLO	29.44
SULLANA	30.08
BELLAVISTA	28.20
LA BREA	24.92
CHULUCANAS	24.39
BERNAL	23.69
MARCAVELICA	22.25
SECHURA	21.17
VEINTISÉIS DE OCTUBRE	22.36
CANCHAQUE	22.55
LAS LOMAS	20.71
SAN JUAN DE BIGOTE	19.53

Distrito Residencia	T.I.A
CATACAOS	19.22
LALAQUIZ	18.09
SANTO DOMINGO	21.67
BUENOS AIRES	17.89
PAIMAS	17.46
HUANCABAMBA	17.70
SANTA CATALINA DE MOSSA	14.82
TAMBO GRANDE	14.85
VICE	14.44
AYABACA	13.82
SAN MIGUEL DE EL FAIQUE	13.77
LA UNION	13.51
SALITRAL (Diresa Piura)	13.64
RINCONADA LLICUAR	12.75
CHALACO	12.19
EL TALLAN	13.21
LANCONES	11.69
SAPILLICA	11.42
LA ARENA	11.28
JILILI	10.41
CRISTO NOS VALGA	10.31
CURA MORI	9.85
LA MATANZA	9.19
YAMANGO	7.51
HUARMACA	7.40
SONDORILLO	7.09
SICCHEZ	7.11
SONDOR	6.71
PACAIPAMPA	5.27
EL CARMEN DE LA FRONTERA	4.33
LAGUNAS	4.21
FRIAS	4.09
<b>TIA 2020 - 2022</b>	<b>25.01</b>

## Tasa de Incidencia Acumulada según Distritos Año 2020 - 2022

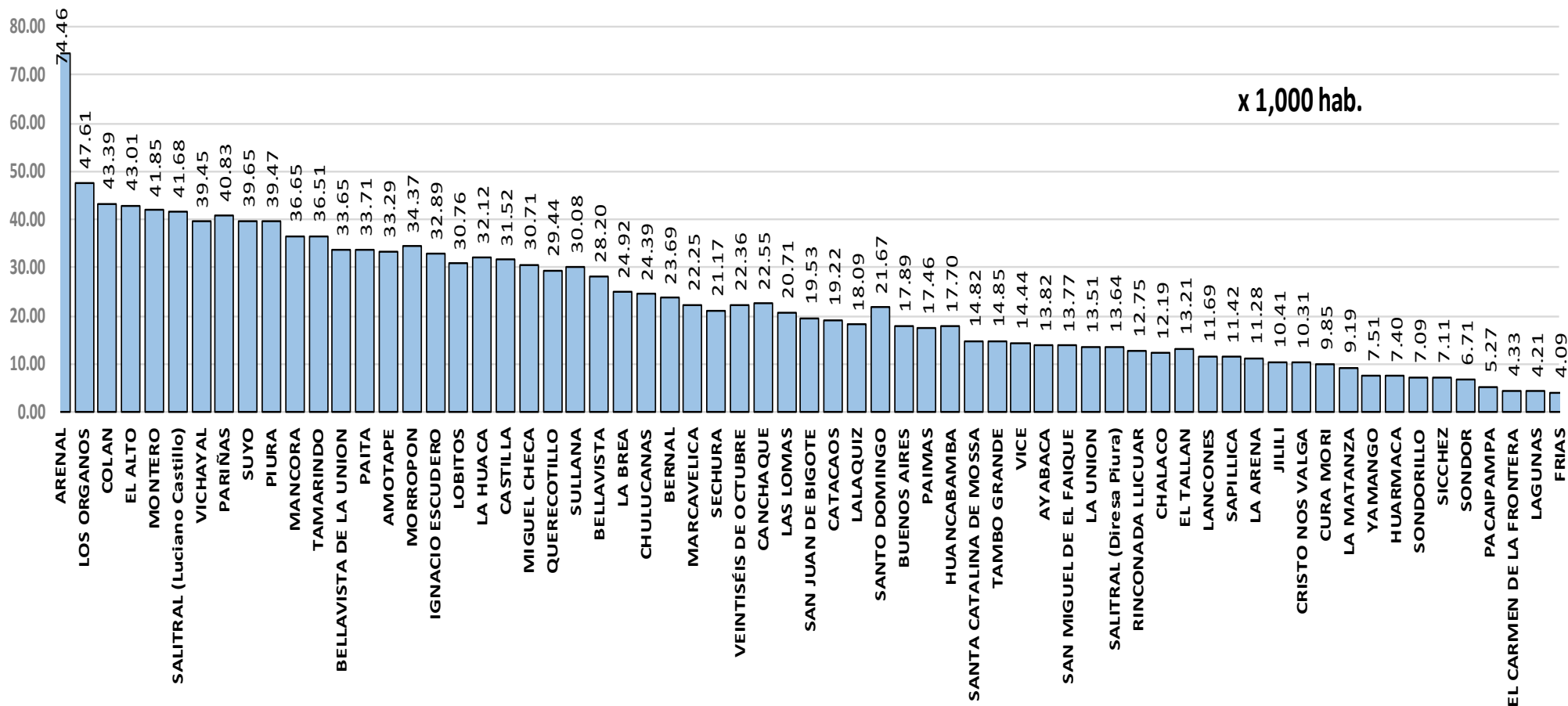

## Casos Confirmados por Provincia COVID – 19, TIA, Año 2020 - 2022

PROVINCIA	Casos 2020 - 2021	Casos 2022	Total	T.I.A
PIURA	53401	11004	64405	152.30
SULLANA	23620	7131	30751	65.44
TALARA	14944	3121	18065	69.61
PAITA	12850	2361	15211	28.07
MORROPON	9529	1741	11270	4.35
AYABACA	4843	1578	6421	6.01
SECHURA	4454	706	5160	11.95
HUANCABAMBA	3791	998	4789	10.47
Otros Departamentos	1088	451	1539	
<b>DEPARTAMENTO PIURA</b>	<b>128520</b>	<b>29091</b>	<b>157611</b>	<b>25.01</b>

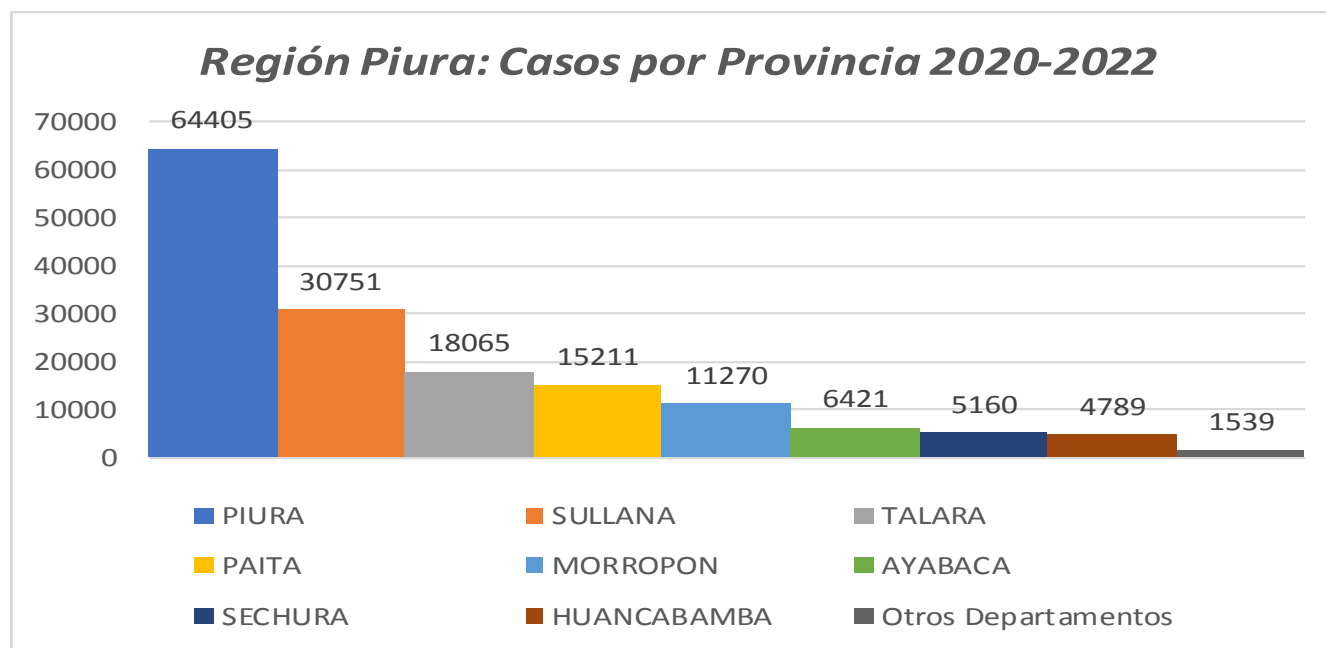

## Porcentaje de Positividad por COVID – 19 según distritos Piura 2020 - 2022

Distrtrito Residencia	Pruebas Positivas	Pruebas Negativas	Total de Pruebas	%	Distrtrito Residencia	Pruebas Positivas	Pruebas Negativas	Total de Pruebas	%
PAITA	10223	12689	22912	44.62	EL ALTO	1085	3906	4991	21.74
PARIÑAS	12736	16545	29281	43.50	SAPILLICA	467	1752	2219	21.05
CHULUCANAS	6585	8768	15353	42.89	TAMBO GRANDE	5752	20763	26515	21.69
CASTILLA	15409	29860	45269	34.04	LA MATANZA	426	1662	2088	20.40
PIURA	21855	43410	65265	33.49	CHALACO	360	1446	1806	19.93
CATACAOS	4745	10425	15170	31.28	MIGUEL CHECA	886	3439	4325	20.49
SULLANA	17835	39201	57036	31.27	SAN MIGUEL DE EL FAIQUE	427	1716	2143	19.93
PACAIPAMPA	442	1042	1484	29.78	SUYO	1651	6652	8303	19.88
LA BREA	1023	2383	3406	30.04	IGNACIO ESCUDERO	2200	8976	11176	19.69
AYABACA	1749	4249	5998	29.16	MANCORA	1522	6522	8044	18.92
PAIMAS	601	1477	2078	28.92	QUERECOTILLO	2524	11136	13660	18.48
LA HUACA	1283	3044	4327	29.65	TAMARINDO	572	2533	3105	18.42
VEINTISÍS DE OCTUBRE	10550	25370	35920	29.37	SONDOR	186	845	1031	18.04
LA ARENA	1450	3854	5304	27.34	SANTO DOMINGO	522	2059	2581	20.22
COLAN	1943	5092	7035	27.62	YAMANGO	241	1471	1712	14.08
VICHAYAL	657	1766	2423	27.12	EL TALLAN	233	1027	1260	18.49
BELLAVISTA DE LA UNION	507	1371	1878	27.00	SALITRAL (Luciano Castillo)	939	4451	5390	17.42
LA UNION	1851	5228	7079	26.15	LOS ORGANOS	1538	7221	8759	17.56
HUARMACA	1010	2768	3778	26.73	FRIAS	325	1619	1944	16.72
LANCONES	523	1474	1997	26.19	SONDORILLO	260	1429	1689	15.39
SAN JUAN DE BIGOTE	449	1302	1751	25.64	LAS LOMAS	1950	10627	12577	15.50
BUENOS AIRES	510	1496	2006	25.42	ARENAL	272	1493	1765	15.41
MARCAVELICA	2139	6367	8506	25.15	LOBITOS	161	967	1128	14.27
BERNAL	580	1750	2330	24.89	EL CARMEN DE LA FRONTERA	199	1223	1422	13.99
LALAQUIZ	285	906	1191	23.93	SANTA CATALINA DE MOSSA	199	1300	1499	13.28
CURA MORI	610	1934	2544	23.98	CRISTO NOS VALGA	141	965	1106	12.75
HUANCABAMBA	1803	5622	7425	24.28	RINCONADA LLICUAR	137	1018	1155	11.86
SALITRAL (Diresa Piura)	393	1231	1624	24.20	VICE	741	5938	6679	11.09
CANCHAQUE	619	1933	2552	24.26	MONTERO	936	8401	9337	10.02
SECHURA	3054	10731	13785	22.15	LAGUNAS	102	1000	1102	9.26
AMOTAPE	261	912	1173	22.25	JILILI	99	990	1089	9.09
BELLAVISTA	3705	12738	16443	22.53	SICCHEZ	49	787	836	5.86
MORROPON	1585	5506	7091	22.35	<b>Otros Departamentos</b>	1539	1709	3248	47.38
					<b>Total General</b>	<b>157611</b>	<b>399487</b>	<b>557098</b>	<b>28.29</b>

## Región Piura: Tasa de Letalidad según Provincias Piura 2020 - 2022

Letalidad Acumulada 2020 - 2022

PROVINCIA

LETALIDAD

MORROPON	5.72
PIURA	3.96
SECHURA	3.49
SULLANA	4.04
TALARA	3.80
PAITA	4.01
AYABACA	2.55
HUANCABAMBA	2.88
Otros Departamentos	3.90
<b>Total General</b>	<b>3.98%</b>

x 100 habitantes

Región Piura: Letalidad de casos confirmados 2020 -2022

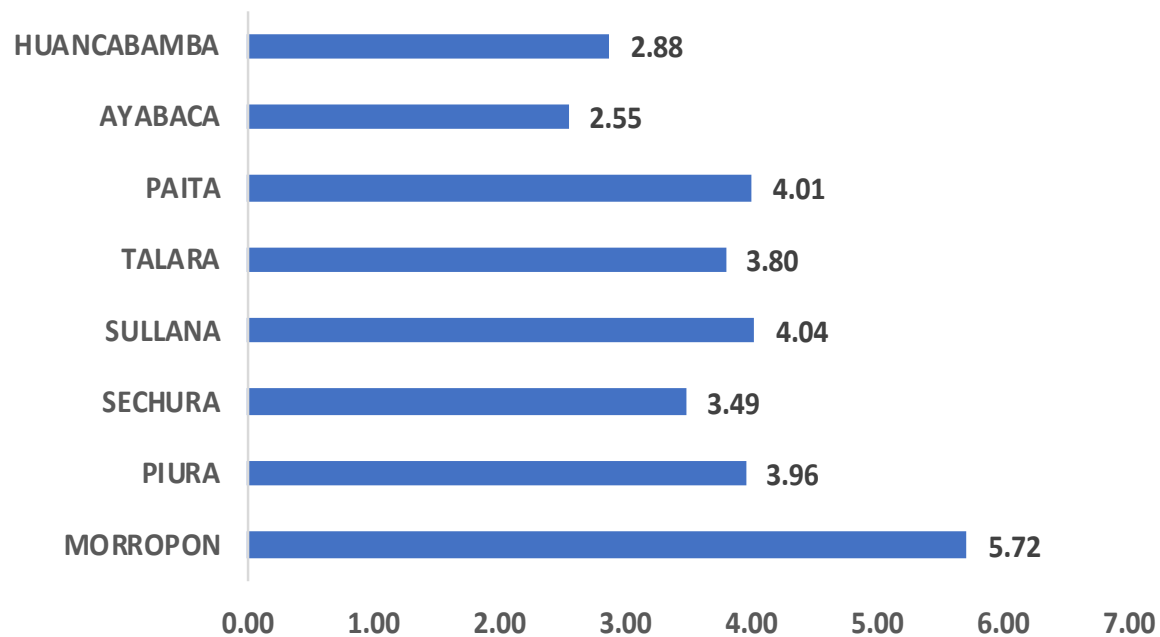

## Defunciones Confirmadas COVID - 19 según distritos - Piura 2020 - 2022

Distrtito Residencia	2020 - 2021	Año 2022	Total Defunciones	Letalidad	Distrtito Residencia	2020 - 2021	Año 2022	Total Defunciones	Letalidad
LA MATANZA	31	3	34	7.98	COLAN	63	4	67	3.45
CHULUCANAS	441	47	488	7.41	LALAQUIZ	9	1	10	3.51
RINCONADA LLICUAR	7	2	9	6.57	SALITRAL (Luciano Castillo)	27	5	32	3.41
SICCHEZ	2	1	3	6.12	CURA MORI	17	5	22	3.61
LOBITOS	10	0	10	6.21	LA BREA	29	3	32	3.13
BUENOS AIRES	20	7	27	5.29	VICHAYAL	20	1	21	3.20
SALITRAL (Diresa Piura)	16	3	19	4.83	CATACAOS	132	14	146	3.08
BELLAVISTA	152	19	171	4.62	FRIAS	7	3	10	3.08
PIURA	855	101	956	4.37	SUYO	47	2	49	2.97
AMOTAPE	11	1	12	4.60	JILILI	3	0	3	3.03
MARCAVELICA	82	19	101	4.72	SANTA CATALINA DE MOSSA	4	2	6	3.02
VEINTISÉIS DE OCTUBRE	419	33	452	4.28	MORROPON	39	5	44	2.78
LOS ORGANOS	64	1	65	4.23	SAN MIGUEL DE EL FAIQUE	10	2	12	2.81
TAMBO GRANDE	214	35	249	4.33	MIGUEL CHECA	20	4	24	2.71
PAITA	423	18	441	4.31	AYABACA	42	5	47	2.69
MANCORA	62	1	63	4.14	SONDOR	5	1	6	3.23
SULLANA	599	110	709	3.98	SAN JUAN DE BIGOTE	10	3	13	2.90
EL ALTO	38	5	43	3.96	HUARMACA	22	3	25	2.48
LANCONES	15	7	22	4.21	CANCHAQUE	11	3	14	2.26
QUERECOTILLO	84	16	100	3.96	VICE	13	5	18	2.43
SECHURA	105	15	120	3.93	PACAIPAMPA	9	1	10	2.26
PARIÑAS	434	39	473	3.71	BELLAVISTA DE LA UNION	10	1	11	2.17
LA HUACA	40	6	46	3.59	YAMANGO	4	1	5	2.07
LA UNION	58	12	70	3.78	EL CARMEN DE LA FRONTERA	3	1	4	2.01
IGNACIO ESCUDERO	76	6	82	3.73	SAPILICA	8	1	9	1.93
LAS LOMAS	63	9	72	3.69	SONDORILLO	3	1	4	1.54
EL TALLAN	7	1	8	3.43	CRISTO NOS VALGA	1	1	2	1.42
HUANCABAMBA	57	6	63	3.49	CHALACO	3	2	5	1.39
LA ARENA	43	10	53	3.66	MONTERO	10	1	11	1.18
TAMARINDO	19	1	20	3.50	ARENAL	3	0	3	1.10
CASTILLA	462	59	521	3.38	LAGUNAS	1	0	1	0.98
PAIMAS	19	2	21	3.49	SANTO DOMINGO	3	1	4	0.77
BERNAL	18	2	20	3.45	Otros Departamentos	56	4	60	3.90
<b>Fuente: DIRESA PIURA/OEPI. (*) SE 35- 2022 ( Al 31/08/2022)</b>					<b>Departamento Piura</b>	<b>5590</b>	<b>683</b>	<b>6273</b>	<b>3.98</b>

# Defunciones COVID - 19 según Semana Epidemiológica Piura 2020 - 2022

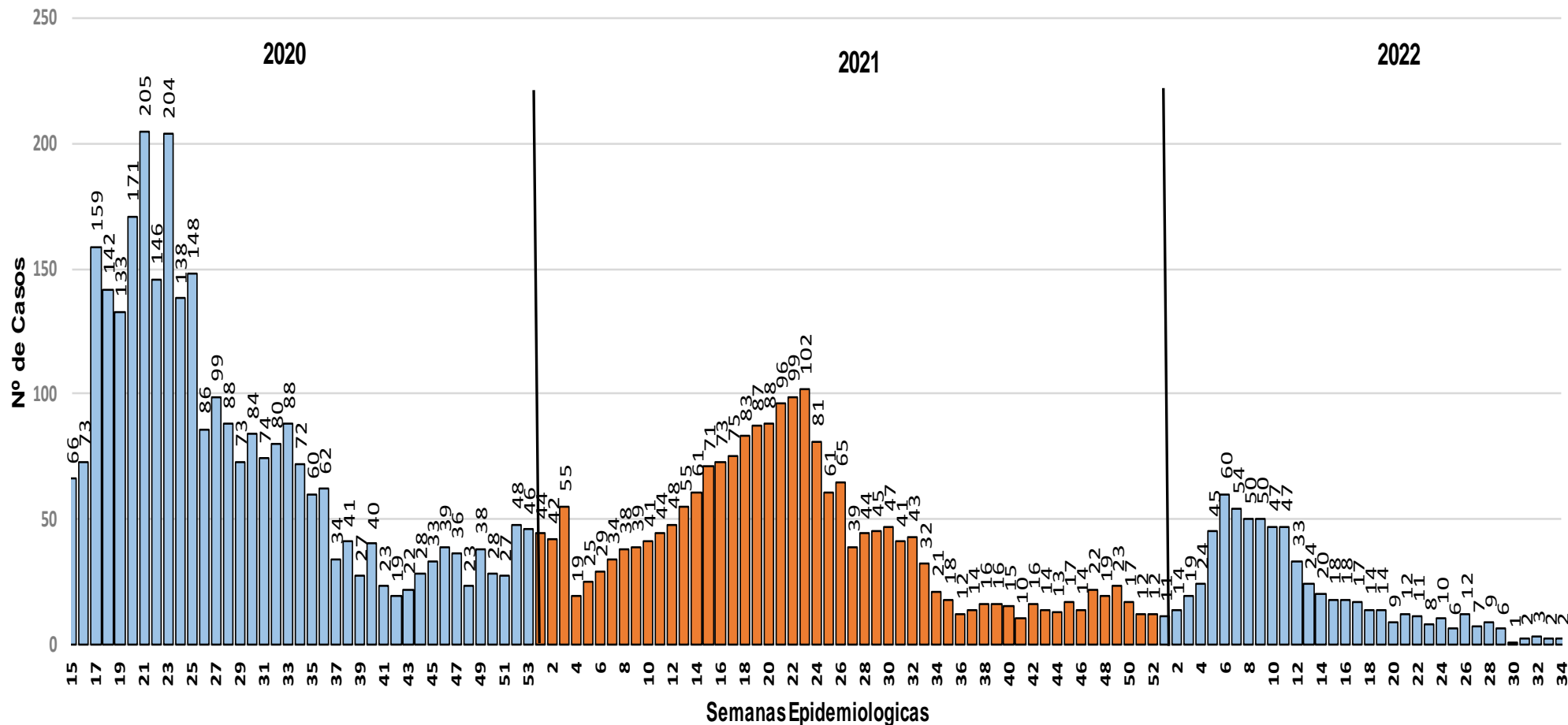

## Defunciones Confirmadas por COVID – 19, Letalidad, según Provincias Piura 2020 - 2022

PROVINCIA	Defunciones 2020 - 2021	Defunciones 2022	Total Defunciones	Letalidad
PIURA	2270	279	2549	3.96
SULLANA	1055	186	1241	4.04
TALARA	637	49	686	3.80
PAITA	579	31	610	4.01
MORROPON	571	74	645	5.72
AYABACA	148	16	164	2.55
SECHURA	154	26	180	3.49
HUANCABAMBA	120	18	138	2.88
Otros Departamentos	56	4	60	3.90
<b>DEPARTAMENTO PIURA</b>	<b>5590</b>	<b>683</b>	<b>6273</b>	<b>3.98</b>

x 100 habitantes

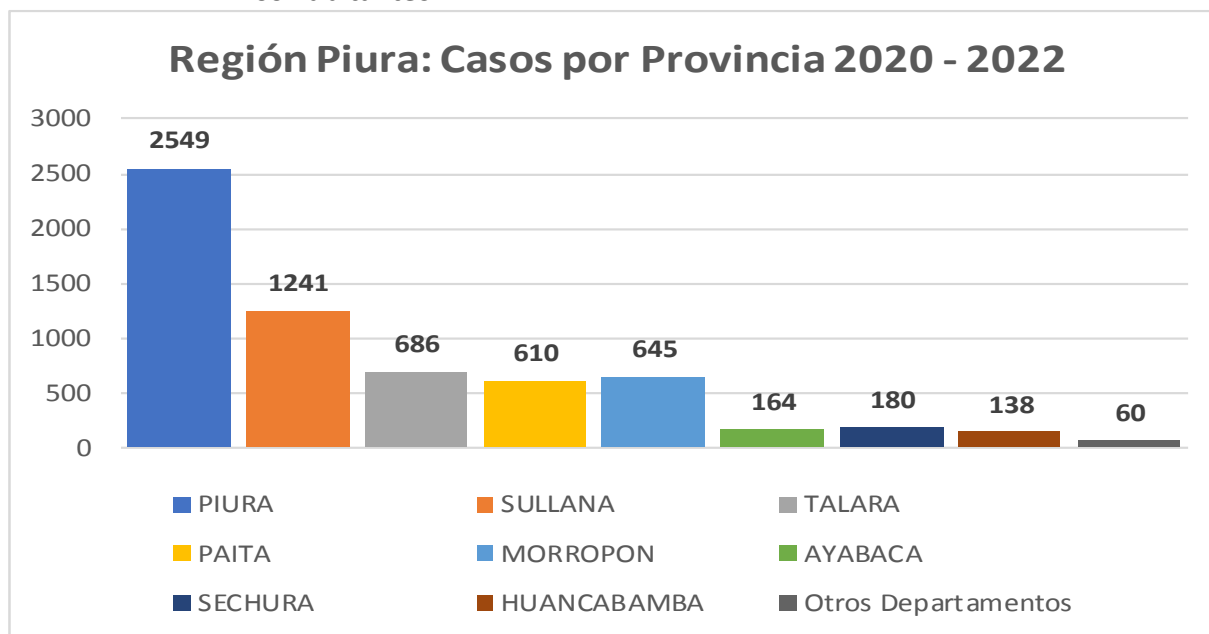



## Defunciones Confirmadas por COVID – 19, según Grupo de Edad Piura 2020 - 2022

Grupo Etareo	Casos	Defunciones	% Def	Letalidad
Niño (0-11 años)	8007	44	0.007	0.55
Adolescente (12 - 17 años)	7689	12	0.002	0.16
Joven (18 – 29 años)	35728	49	0.008	0.14
Adulto (30 – 59 años)	79969	1843	0.294	2.30
Adulto mayor (60 a más años)	26218	4325	0.689	16.50
<b>Total General</b>	<b>157611</b>	<b>6273</b>	<b>1.00</b>	<b>3.98</b>

**Región Piura: Defunciones 2020 - 2022**

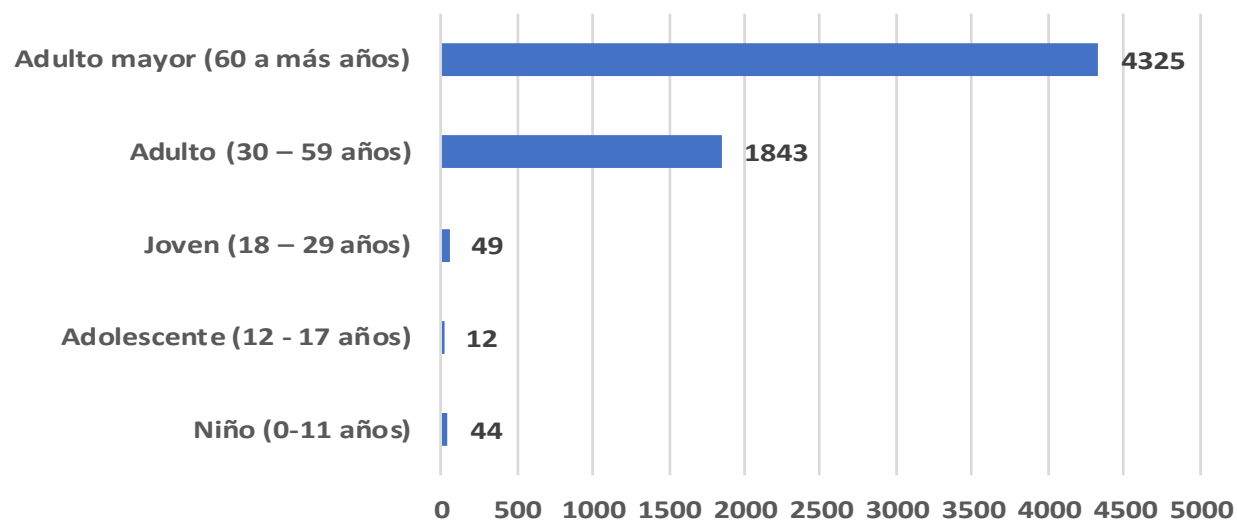

## Letalidad de Casos Confirmadas por COVID – 19, según distritos Piura 2020 - 2022

Distrtrito Residencia	Letalidad	Distrtrito Residencia	Letalidad
LA MATANZA	7.98	LALAQUIZ	3.51
CHULUCANAS	7.41	SALITRAL (Luciano Castillo)	3.41
RINCONADA LLICUAR	6.57	CURA MORI	3.61
SICCHEZ	6.12	LA BREA	3.13
LOBITOS	6.21	VICHAYAL	3.20
BUENOS AIRES	5.29	CATACAOS	3.08
SALITRAL (Diresa Piura)	4.83	FRIAS	3.08
BELLAVISTA	4.62	SUYO	2.97
PIURA	4.37	JILILI	3.03
AMOTAPE	4.60	SANTA CATALINA DE MOSSA	3.02
MARCAVELICA	4.72	MORROPON	2.78
VEINTISÉIS DE OCTUBRE	4.28	SAN MIGUEL DE EL FAIQUE	2.81
LOS ORGANOS	4.23	MIGUEL CHECA	2.71
TAMBO GRANDE	4.33	AYABACA	2.69
PAITA	4.31	SONDOR	3.23
MANCORA	4.14	SAN JUAN DE BIGOTE	2.90
SULLANA	3.98	HUARMACA	2.48
EL ALTO	3.96	CANCHAQUE	2.26
LANCONES	4.21	VICE	2.43
QUERECOTILLO	3.96	PACAIPAMPA	2.26
SECHURA	3.93	BELLAVISTA DE LA UNION	2.17
PARIÑAS	3.71	YAMANGO	2.07
LA HUACA	3.59	EL CARMEN DE LA FRONTERA	2.01
LA UNION	3.78	SAPILLICA	1.93
IGNACIO ESCUDERO	3.73	SONDORILLO	1.54
LAS LOMAS	3.69	CRISTO NOS VALGA	1.42
EL TALLAN	3.43	CHALACO	1.39
HUANCABAMBA	3.49	MONTERO	1.18
LA ARENA	3.66	ARENAL	1.10
TAMARINDO	3.50	LAGUNAS	0.98
CASTILLA	3.38	SANTO DOMINGO	0.77
PAIMAS	3.49	Otros Departamentos	3.90
BERNAL	3.45	Departamento Piura	3.98
COLAN	3.45		

## Tasa de Mortalidad de COVID – 19, según distritos Piura 2020 - 2022

Distrito Residencia	Mortalidad	Distrito Residencia	Mortalidad
LOS ORGANOS	2.01	SALITRAL (Diresa Piura)	0.66
LOBITOS	1.91	TAMBO GRANDE	0.64
CHULUCANAS	1.81	LALAQUIZ	0.63
PIURA	1.73	HUANCABAMBA	0.62
EL ALTO	1.70	PAIMAS	0.61
AMOTAPE	1.53	CATACAOS	0.59
MANCORA	1.52	SAN JUAN DE BIGOTE	0.57
PARIÑAS	1.52	LA UNION	0.51
COLAN	1.50	CANCHAQUE	0.51
PAITA	1.45	MONTERO	0.49
SALITRAL (Luciano Castillo)	1.42	LANCONES	0.49
BELLAVISTA	1.30	EL TALLAN	0.45
TAMARINDO	1.28	SANTA CATALINA DE MOSSA	0.45
VICHAYAL	1.26	SICCHEZ	0.44
IGNACIO ESCUDERO	1.23	LA ARENA	0.41
SULLANA	1.20	SAN MIGUEL DE EL FAIQUE	0.39
SUYO	1.18	AYABACA	0.37
LA HUACA	1.15	VICE	0.35
QUERECOTILLO	1.17	CURA MORI	0.36
CASTILLA	1.07	JILILI	0.32
MARCAVELICA	1.05	SAPILICA	0.22
MORROPON	0.95	HUARMACA	0.18
VEINTISÉIS DE OCTUBRE	0.96	SONDOR	0.22
BUENOS AIRES	0.95	CHALACO	0.17
RINCONADA LLICUAR	0.84	SANTO DOMINGO	0.17
MIGUEL CHECA	0.83	YAMANGO	0.16
ARENAL	0.82	CRISTO NOS VALGA	0.15
SECHURA	0.83	FRIAS	0.13
BERNAL	0.82	PACAIPAMPA	0.12
LA BREA	0.78	SONDORILLO	0.11
LAS LOMAS	0.76	EL CARMEN DE LA FRONTERA	0.09
LA MATANZA	0.73	LAGUNAS	0.04
BELLAVISTA DE LA UNION	0.73	<b>DEPARTAMENTO PIURA</b>	<b>1.00</b>

x 1,000 habitantes

# Tasa de Mortalidad de Casos Confirmados de COVID – 19, según distritos Piura 2020 - 2022

Región Piura: Tasa de Mortalidad Acumulada 2020 - 2022

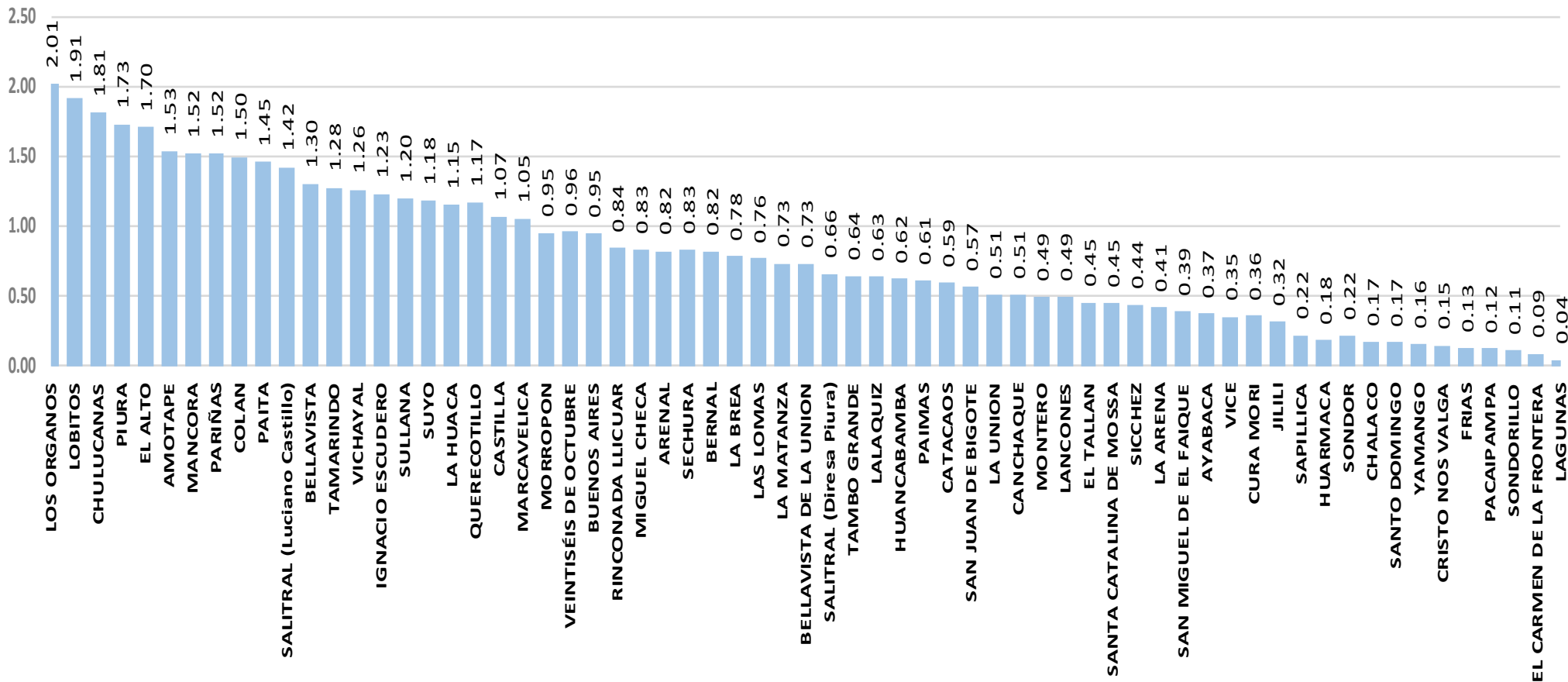

# Camas UCI, Piura – 2022\*

Miercoles 31 de agosto de 2022	UCI Disponible	Total UCI
HOSPITAL DE APOYO II - 2, SULLANA	18	19
HOSPITAL DE LA AMISTAD PERU - COREA SANTA ROSA II-2	15	18
HOSPITAL III JOSE CAYETANO HEREDIA	17	17
AUNA CLINICA MIRAFLORES	5	5
SANNA - CLINICA BELEN	4	4

